

Edite Mafalda Gama Correia

2º Ciclo de Estudos em História e Património – Arquivos Históricos

**O Arquivo da Santa Casa da Misericórdia de Barcelos:
Estudo e Tratamento Arquivístico – Modelo Sistémico**

2012/2013

Anexos

Sumário

I. Estágio.....	3
Cronograma.....	3
II. Fotografias.....	4
Fig. 1 Vista Geral do Armário A.....	4
Fig. 2 Vista Geral do Armário B.....	4
Fig. 3 Vista Geral do Armário C.....	4
Fig. 4 Vista Geral do Armário D.....	4
Fig. 5 Arquivo Corrente.....	5
Fig. 6 Arquivo Corrente.....	5
Fig. 7 Sala de Formação.....	5
Fig. 8 Sala de Formação.....	5
Fig. 9 Sótão.....	6
Fig. 10 Sótão.....	6
Fig. 11 Sótão.....	6
III. Quadros Orgânico-Funcionais.....	7
Quadro 1.....	7
Quadro 2.....	39
Quadro 3.....	85
Quadro 4.....	118
IV. Catálogo.....	131
Quadro 1 (c. 1498 a 1886).....	134
Quadro 2 (1887 a 1916).....	402
Quadro 3 (1917 a 1980).....	552
Quadro 4 (1981 a c.2013).....	682

I. Estágio**Cronograma**

	Outubro	Novembro	Dezembro	Janeiro	Fevereiro	Março	Abril	Maiο
Investigação Bibliográfica								
Conhecimento do Arquivo da Misericórdia de Barcelos								
Contextualização do Fundo								
Análise da Documentação do Arquivo								
Reagrupar a Documentação do Arquivo								
Realização do Relatório Final								

Descrição das Atividades:

- 1 – Investigação Bibliográfica – procurar bibliografia relacionada com o arquivo a trabalhar com vista a uma seleção da bibliografia adequada;
- 2 – Conhecimento do Arquivo da Santa Casa da Misericórdia de Barcelos – primeiro contacto com o arquivo, o seu modo de funcionamento e a documentação a seu cargo;
- 3 – Contextualização do Fundo – análise do contexto de produção e do modo como foi tratado e preservado o fundo ao longo dos tempos;
- 4 – Análise da Documentação contida no Arquivo da Santa Casa da Misericórdia de Barcelos – constitui uma análise e descrição individualizada de cada documento inserido no fundo;
- 5 – Reagrupar a Documentação do Arquivo – consiste em reagrupar a documentação no contexto de um quadro orgânico-funcional a ser definido;
- 6 – Realização do Relatório Final

II. Fotografias



Fig. 1 Vista Geral do Armário A



Fig. 2 Vista Geral do Armário B

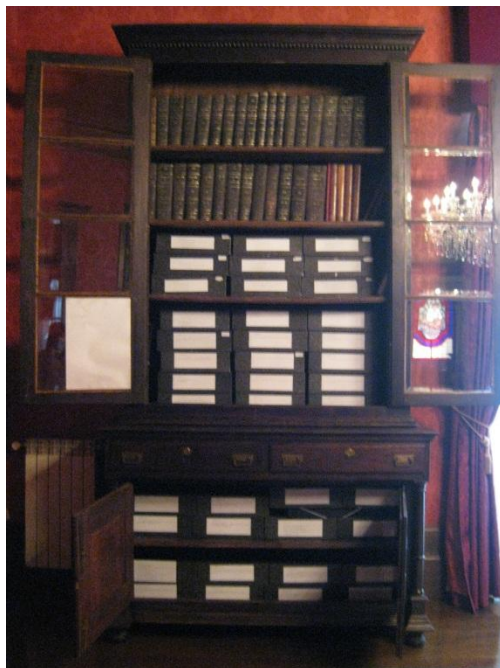

Fig. 3 Vista Geral do Armário C



Fig. 4 Vista Geral do Armário D



Fig. 5 Arquivo Corrente



Fig. 6 Arquivo Corrente



Fig. 7 Sala de Formação



Fig. 8 Sala de Formação



Fig. 9 Sótão



Fig. 10 Sótão



Fig. 11 Sótão

III. Quadros Orgânico-Funcionais

Quadro 1

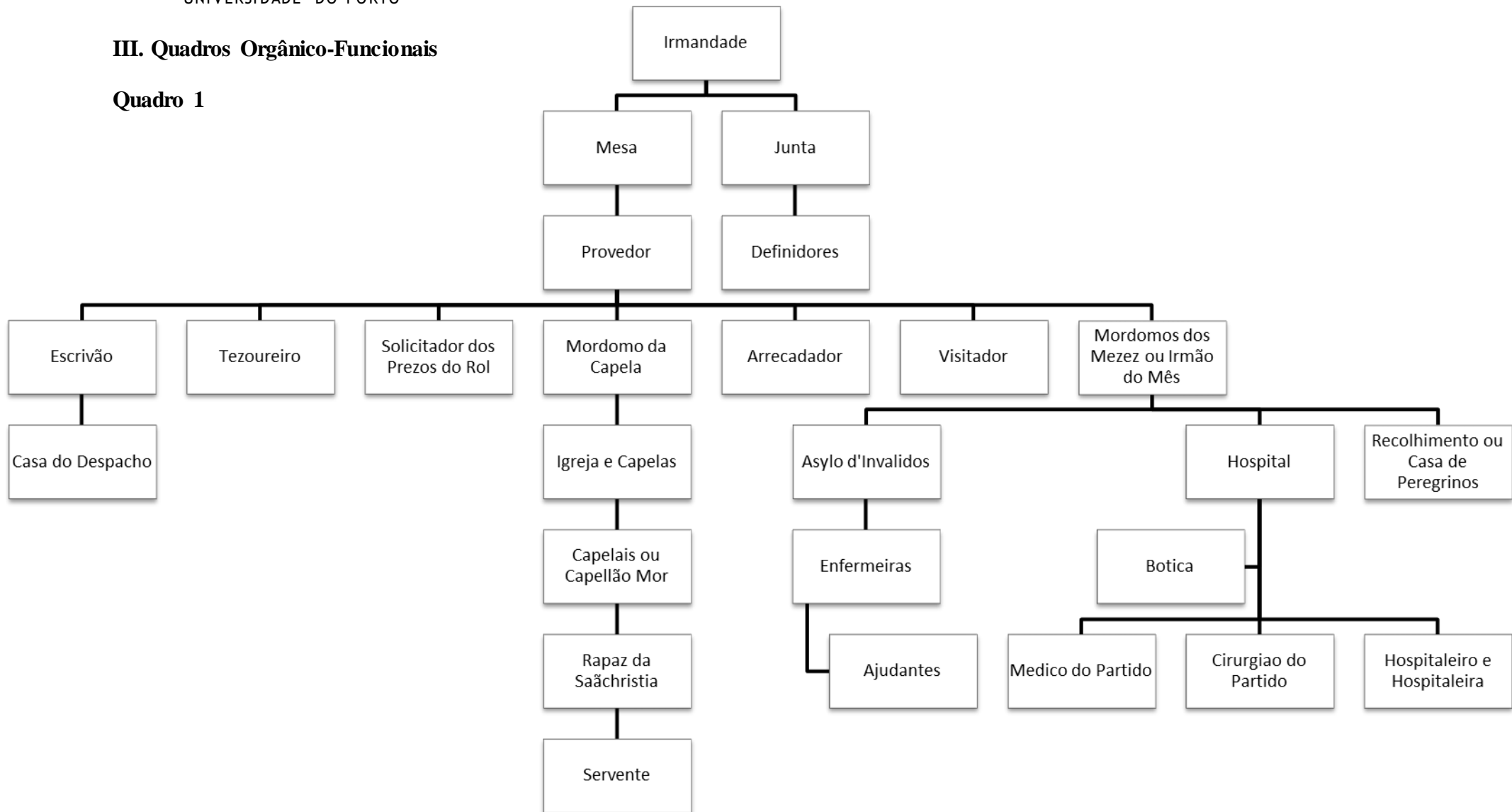

Objetivos/Atribuições	Estrutura	Competências	Atividades	Séries/Documentos
<p>1878 Artigo 1º A administração e direcção do Asylo fica pertencendo única e exclusivamente ao Provedor e Mesa da Santa e Real Casa da Misericórdia, havendo com tudo completa separação de fundos e rendimentos de qualquer espécie, roupas, móveis e utensílios; inventário próprio; contabilidade e escripturação privadas.</p>	<p>Mesa Administrativa</p>	<p>1716 Capitulo 9º Quando o achaque não fôr repentino e puder permitir a dilação de haver Meza, o Provedor proporá na Meza a petição para se lhe deferir; para que com aprovação de todos ou da maior parte della possa fazer-se a aceitação do doente para curar-se.</p> <p>1716 Capitulo 10º E para que se faça tudo com aprovação da meza, a mandará fazer o Provedor [...] ao menos todos os quinze dias: e quando fôr preciso e conveniente será todos os oito dias aos Domingos, como he costume nas mais Misericordias [...]</p> <p>1716 Capitulo 12º A frequência das ditas Mesas</p>		<p>[Livro de Confraria do Santíssimo Sacramento] 1654-1722</p> <p>[Livro de Cópias dos Títulos Antigos] 1509-1663</p> <p>[Livro de Despesa de Obras] 1604-1630</p> <p>[Livro de Eleições e Acórdãos] 1584-1627</p> <p>[Livro de Mercês e Provisões] 1604-1823</p> <p>[Livro de Serviço e Fábrica do Santíssimo Sacramento] 1646</p> <p>[Livro de Termos e Eleições] 1840-1881</p>

		<p>sempre he útil pelas razoens referidas, e com mais razão para se nellas tomar conta assim do gasto do Hospital, como da mais despesa que faz a Casa, para que então saiba o Provedor o que há de despender: cuja conta se tomará na Mesa cada mez, para que no fim do ano haja menos trabalho: e nunca será razão, importe mais a despesa que a receita; que com esta averiguação de contas mais repetidas, se evita o que no fim do anno se póde menos alcançar: cujas contas serão aprovadas e assignadas não só pelo Provedor, Escrivão e Thesoureiro; mas por todos ou maior parte da Mesa: e sem esta circumstancia se não aceitarão ao Thesoureiro</p> <p>1878 Artigo 3º A admissão d'invalidos no Asylo he resolvida pela Mesa, depois de inteirada do</p>		<p>[Livro de União da Gafaria e do Hospital à Santa Casa] 1519-1692</p> <p>[Livros de Acórdãos] 1602-1880</p> <p>[Livros de Atas da Mesa Administrativa] 1875-1886...</p> <p>[Livros de Compromissos, Estatutos e Regulamentos da Misericórdia e Estabelecimentos] 1674-1886...</p> <p>[Livros de Despachos] 1699-1818</p> <p>[Livros de Eleições] 1634-1886...</p>
--	--	--	--	---

		estado dos rendimentos que comporte a admissão		[Livros de Inventários] 1795- 1886... [Livros de Matricula de Irmãos] 1685- 1886... [Livros de Sentenças] 1643- 1790 [Livros de Termos da Mesa] 1803-1875 [Livros de Termos e Acórdãos] 1716- 1803 [Livros de Tombos] 1498-1795 [Processo de Pagas] 1785 [Processos de Capitais Mutuados] 1797-1886...
--	--	---	--	--

				<p>[Processos de Compra e Venda] 1745-1886...</p> <p>[Processos de Distrate] 1716-1733</p> <p>[Processos de Dotes de Casamento] 1789-1886...</p> <p>[Processos de Legados, Testamentos e Doações] 1714-1886...</p> <p>[Processos de Prazos e Foros] 1697-1886...</p>
	Provedor	1674 S3 Adoecendo algum dos irmãos da mesa, ou ausentando-se de maneira que não possa vir á mesa por algum tempo considerável ellegera o Provedor em mesa outro para que servi por ele		<p>[Cadernos de Orçamentos e Contas] 1853-1886...</p>

		<p>[...]</p> <p>1674 S4 Mandara tirar as enformações necessárias, assim sobre pessoas, como sobre negocios que pertencerem á casa e administração [...]</p> <p>1674 S5 Nas despesas que se ouverem de fazer de dinheiro ainda que sejam em esmolas tomará parecer, e voto dos que com ele servem na mesa e a mesma forma guardará quando ouver de despachar petições [...] poderá com tudo despedir os servidores e moços de Capella, quando lhe parecer: e os Capellaens, quando em sua presença cometerem algum erro notável e de escândalo, a que por este meyo se deva acudir. S6 Não consentirà que algum irmão dos doze que com ele serve na mesa, faça alguma cousa sem recorrer a ella</p>		
--	--	---	--	--

		<p>porque nenhum deles per sy tem autoridade para a executar [...]</p> <p>1674 S7 O provedor Presidirá em todas as juntas e na mesa, a elle so pertencerá mandar assentar votar e calar quando lhe parecer [...]</p> <p>1674 S8 Dará ordem ao acompanhamento dos defuntos, que a Irmandade tem obrigação de enterrar e na execução das mais sousas sempre terá superintendência sobre todos os Irmãos e ministros que com ellas correm, lembrando-se que elle he a pessoa de cujo o zello cuidado diligência e humildade, hão de tomar exemplo os demais, não se esquecendo do sufrimento que se deve guardar tratando com tanto numero de gente e com tao varias pessoas como são as que pertence e</p>		
--	--	--	--	--

		<p>differe[m] a esta casa.</p> <p>1674 S9 O Provedor além dos dias ordinários da mesa em que necessariamente se hade achar presente será obrigado a vir hum dia da semana á casa do despacho [...]</p> <p>1716 Capitulo 7º Tanto que ao Provedor lhe fizer petição qualquer pobre enfermo para o admitir a curar-se no Hospital, será a primeira diligência informa-se por si ou por pessoa confidente, da pobreza e desamparo do tal doente: e precedendo esta como já no principio relatamos, e achando ser verdadeira a informação, pedirá tambem ao Medico do partido ou Cirurgião conforme a qualidade do achaque, a sua informação, e sendo possível se fará exame da doença na presença do Provedor e</p>		
--	--	---	--	--

		<p>Medico, e podendo-se curar no Hospital será logo a ele admitido.</p> <p>1716 Capitulo 14º Como o Provedor he a principal pessoa que tem a Mesa da Misericordia, assim he razão seja a primeira no cuidado, vigilância, e diligência: e como o Hospital esteja unido à mesma Misericordia, não só satisfará em cuidar no que pertence a esta, mas será obrigado por serviço de Deos e de Nossa Senhora a ter mui particular cuidado ao que respeitar ao mesmo Hospital, visitando-o todos os dias ou a maior parte das semanas, perguntando aos doentes se o Medico e Cirurgião lhes assistem prontamente na applicação dos remedios, se o Hospitaleiro e Hospitaleira lhe dão de comer a horas, e finalmente o que se lhe manda dar, e se com limpeza</p>		
--	--	--	--	--

		<p>são tratados tanto a respeito das camas, como da casa.</p> <p>1716 Capitulo 15º E se são os taes Hospitaleiros desabridos e pouco caritativos na assistência dos doentes, e se o Irmão do mez faz também a sua obrigação em vir dar as rações para os doentes a tempo e a horas que se possa fazer, e se o Capellão Mór desta Santa Casa confessa logo os doentes que entrão no Hospital e lhe administra os mais Sacramentos quando a bem morrer assistindo lhe com aquelle amor fraternal, e caridade christã, de que em semelhantes actos se necessita: e quando experimente omissões na occupação de cada hum, as estranhará modestamente, para que com o seu exemplo acudão todos a sua obrigação.</p>		
--	--	--	--	--

		1878 Artigo 2º O Provedor e no seu impedimento o Escrivão, superintendem em todos os negócios do Asylo, na ausência da Mesa; da mesma forma que superintendem nos negócios da Misericórdia e Hospital, e também na mesma forma o Irmão do mez exerce no Asylo a fiscalização e administração que costuma exercer-se no Hospital.		
	Escrivão	1584 [...] ho careguo e trabalho de escrever o que sobre seu officio carega e que todo o demais serviso [...] 1674 S2 Virá cada dia pela manhã e tarde à casa do despacho da Misericordia sendo possível, para dar ordem aos negocios, que de cotino ocorrem, mas não poderá por sy só fazer		[Correspondência e Offícios da Misericórdia e Estabelecimentos] 1574-1886... [Livro de Cartas de Guias] 1880-1886... [Livro de Cartas] 1604-1760

		<p>nenhuma despesa por pequena que seja senão estando em mesa com o Provedor e mais irmãos</p> <p>1674 S3 O escrivão não poderá mandar passar por mão alheia conhecimentos em fora e muito meos lançar cousa alguma nos livros dos correntes dos do, cativos, letras, depósitos, acordos e segredos porque todas essas cousas hão de ser escritas por sua própria mão [...]</p> <p>1674 S4 Tomara todas as contas que se ouverem de dar na casa cada anno e tomará conta cada mez ao Mordomo da Capella da despesa que nella fez aos Mordomos da bolça, presos botica demandas [...]</p> <p>1674 S5 Acabando seu anno por dia de S. Isabel ficará</p>		<p>[Livro de Compras] 1609-1800</p> <p>[Livro de Lembranças] 1795</p> <p>[Livro de Vendas] 1624-1639</p> <p>[Livros de Autos de Arrematação] 1727-1886...</p> <p>[Livros de Copiadores de Correspondência e Offícios Expedida da Misericórdia e Estabelecimentos] 1835-1886...</p> <p>[Livros de Foros e Pensões] 1599-1886...</p> <p>[Livros de Prazos e Arrendamentos] 1631-1777</p>
--	--	---	--	--

	<p>servindo de Mordomo da bolça do mez de Julho e neste mez e no de Agosto lançara nos livros do anno em que sérvio os assentos que ficarão por lançar e as verbas que ficarão por pòr e passado o dito mez de Agosto não poderá escrever mais nada e tudo correrâ pelo Escrivão, que no tal anno servir desde o primeyro dia de Setembro, o qual há de ser o que tome as contas aos Thesoueiros passados, serrando-as por todo o Setembro e remetendo-as â mesa para nella se vejao e se mandem examinar por outros Irmãos que sempre sendo possível serão officiaes dos Contos</p> <p>1716 Capitulo 17° Tanto que pelo Provedor fôr admitido o pobre doente para curar-se ou por quem tiver as suas veses, logo o Escrivão fará o assento da entrada do tal doente no livro que só</p>		<p>[Livros de Legados] 1565-1886...</p> <p>[Rascunhos, Minutas e Extratos de Atas] 1879-1886...</p> <p>[Relação de Capitais da Misericórdia e Hospital] 1875</p> <p>[Relação de Caseiros] [1870]</p> <p>[Relação de Despesa e Orçamento da Misericórdia e Hospital] 1863-1878</p> <p>[Relação de Dívidas Ativas e Passivas] 1859-1877</p> <p>[Relação de Entradas no Asilo de Inválidos] 1874-1886...</p>
--	--	--	---

		<p>para isso serve, declarando o nome não só do enfermo mas de seu pai e mai, e sendo casado o da mulher: também a terra donde he, as feições que tiver, e o vestido que trouxe, para que sarando se lhe torne a entregar.</p> <p>1716 Capitulo 18° Dado caso que o doente morra se lhe fará o assento do dia do seu falecimento na mesma folha do assento da entrada, para que de huma e outra cousa fique constando com toda a clareza, e sendo necessária certidão lha passará o dito Escrivão [...] e quando a pessoa que falecer no Hospital tenha bens de que possa dispor antes de seu falleciemnto o mesmo Escrivão lhe fará o seu testamento; e quando não possa, o Reverendo Padre Capellão [...]</p>		<p>[Relação de Fundos] 1821</p> <p>[Relações Abreviadas] [1870]</p>
--	--	---	--	---

		1716 Capitulo 19º Na materia das contas que pertencem ao gasto que o Irmãos do mez faz em o Hospital, terá cuidado o dito Escrivão de as tomar cada semana, e ao menos de quinze em quinze dias, para que assim se saiba o que nelle se gasta: e sem embargo de que esta despesa entre em toda a que se fizer ao mezado, sempre será com distincção e em verba particular, para melhor clareza e averiguação, e será tambem obrigado a lêr estes capítulos as pessoas a que pertencerem, para que assim se não fique ignorando a obrigação de cada hum, e sendo necessario lhos dará por escripto.		
	Mordomos dos Meses ou Irmão do Mês	1584 [...] o cozer do pam e o comprar a carne ou peixe e [...] couzas que são	1878 Artigo3º [...] S3º Fará no respectivo livro	[Livros de Rações dos Doentes] 1796-1836

		<p>nesarias pera os frades e presos e lázaros e pobres e outras despezas que se fizer empor estas couzas tais ficao reservadas aos mordomos dos mezes [...]</p> <p>1716 Capitulo 23º O Irmão do mez ao depois de ser recebido no Hospital qualquer doente, perguntará ao Medico do partido ou Cirurgião o que se lhe há de dar para comer, para que logo o compre ou mande comprar: e o que fôr necessario para os doentes conforme os achaques que padecerem, recolherá tudo na despensa assim de galinha como de carneiro, ou do mais que necessario fôr ao Hospitaleiro ou Hospitaleira para que tudo faça com limpesa e bem feito: e isto será pela manhã, para que ao jantar torne assistindo ao comer dos doente, e veja se se lhe dá tudo o que ele</p>	<p>quando o Escrivão o não possa fazer, o assentamento da entrada do Asylo, contendo o nome, filiação, estado, naturalidade, profissão e ultima residência, mencionando a roupa e mais objectos que apresentar, e seu estado. E este assentamento será feito por forma que fique intervalo ou espasso suficiente, para em seguida se mencionar o movimento que á cerca do mesmo asylado possa ocorrer. S4º Assentará no livro competente todas as esmolas que receber, as quaes sendo em dinheiro, entregará ao tesoureiro, sendo em géneros de consumo re colherá na despensa para lhe dar a devida applicação e sendo em roupa ou outro objectos depositará na arrecadação, dando parte ao Provedor ou à Mesa.</p>	<p>[Livros de Vales Diários do Hospital] 1854-1879</p>
--	--	--	---	--

		<p>deixou, e se bem feito e temperado; porque achano o contrario possa repreender os Hospitaleiros, mas nunca com desabrimento e asperêsa: e quando continuem no erro sem emenda o fará saber ao Provedor.</p> <p>1716 Capitulo 24º Será obrigado o Irmão do mez hir ao Hospital três vezes ao dia: pela manhã para dar as raçoens; ao Jantar para assistir a vêr o que se lhes dá e comem os doentes; e à tarde para dar o que os doentes hão de comer à cêa: e quando o achaque e a necessidade do enfermo depender de almoço ou merenda dará tudo com ordem do Médico ou Cirurgião, não excedendo ao que lhe dispuserem ou ordenarem, e porque se não diga que dos doentes se não trata com toda a caridade e</p>		
--	--	--	--	--

		<p>amor de deos, antes que pela sua falta perecem os pobres enfermos á necessidade: e cuide muito o irmão de mez em não faltar á sua obrigação.</p> <p>1716 Capitulo 26º Todas as semanas ao Domingo hira o Irmão do mez com a sua vara pedir por algumas casas particulares esmola para os pobres do dito Hospital, e quando forem necessarios, alguns panos para os doentes feridos; cujo costume ha em muitas terras onde há Hospital, e com mais crescida renda qo que este tem, que por mais dependente assim de mais necessita: e levará na sua companhia o Servente ou Hospitaleiro com a campinha diante; e quando não possão terá esta obrigação o rapaz da Saachristia, porque a ele pertence em primeiro lugar.</p>		
--	--	--	--	--

		<p>1878 Artigo 3º S1º O irmão do mez mandará recolher e designara enfermaria e cama aos inválidos que se lhe apresentarem com guia assinada pelo Provedor ou Escrivão, na qual se declare que a Mesa resolveu a sua admissão no Asylo, e os fará lavar se chegarem imundos, fazendo também cortar-lhes o cabelo se trouxerem comprido, salvo sendo mulher, que se apresente com o cabelo penteado e a cabeça limpa e pessa para lho deixarem assim conservar pois que em tal caso poderá ser atendida.</p> <p>S5º Todos os dias de manhã em seguida á visita do Hospital, dará os géneros necessários para sustentação do asylados, segundo a tabela, tirando da despensa aquelles que se compram por grosso deixando nelle os</p>		
--	--	--	--	--

		<p>competentes vales mandando comprar os outros géneros, que sendo necessários não existão na despensa.</p> <p>S6° Se algum dos géneros que se compram por grosso, estiver próximo de acabar, dará parte ao Provedor ou à Mesa para se mandar provar; e se o provimento se não fizer devidamente, comprará o necessario para o seu mez.</p> <p>S7° Assistirá diariamente á distribuição da comida, examinando-a e provenindo por meio da mais exacta fiscalização, que ella seja bem feita e repartida com igualdade e prontidão.</p> <p>S8° Vigiará pela limpeza e aceio do Asylo, e pela policia que n'elle deve manter-se, fasendo que os asylados vivam em harmonia, e que os serventes cumpram com os seus deveres, advertindo-os e reprehendendo-os por alguma falta mais leves e dando parte ao Provedor ou Mesa no caso de reincidência ou culpa</p>		
--	--	---	--	--

		<p>grave, e o mesmo praticará com os asylado que se tornarem omissos ou desobedientes [...]</p> <p>S9° Poderá empregar os asylados naquele serviço ou trabalho que fôr compatível com as suas forças e estado castigando-os se não cumprirem</p> <p>S10° Não consentirá que os asylados saiam fora senão pedirem licença [...]</p> <p>1878 Artigo 4° Adoecendo algum asylado, a fará recolher ao Hospital, tomando a competente nota, que communicará ao Escrivão, assim como tomará nota e fará igual comunicação quando o asylado voltar do Hospital ou quando n'elle fallecer</p> <p>1878 Artigo 5° Fallecendo no Asylo algum asylado, o Irmão de mez</p>		
--	--	--	--	--

		<p>mandará parte ao Provedor e Escrivão para os efeitos devidos, e constando-lhe que o falecido he irmão d'alguma irmandade ou confraria, tambem mandará participar-lhe falecimento. Em seguida determinará a condução do cadáver para o deposito, a fim de ser sepultado [...]</p> <p>1878 Artigo 6º Tres dias antes de findar a gerência do Irmão de mez, mandará este prevenir o que houver de lhe succeder para se accordarem sobre a entrega [...]</p>		
	Solicitador dos Presos do Rol	<p>1584 [...] sobre o qual cargara a obrigasao de seus livramentos ate finalmente serem despachados e soltus [...]</p>		[Livro de Livramento dos Presos] 1715-1828
	Arrecadador	<p>1584 [...] sobre o qual cargara</p>		[Livro de Contas do Rendeiro] 1854-

		particularmente o cargo de fazer vir a boa arrecadação todo o que a casa pertencer per qualquer via que seja todo fazer arrecadar internamente [...]		1864 [Livros de Caseiros] 1776-1852 [Livros de Mamposteiros] 1784-1828
	Tesoureiro	1584 [...] sobre o qual caregara toda a reseita e despeza do paom e drº integramente de que no fim do anno de ser tomado comtos e a todos no dia do juízo e por asy o terem ordenado[...]	1584 [...] e todo carregar sobre o tesoureiro no titolo de sua reseita[...]	[Ações, Obrigações e Títulos de Dívida] 1767-1886... [Diários de Receita e Despesa] 1859-1886... [Livro de Certidões de Missas] 1722-1820 [Livro de Fundo do Hospital dos Entrevados] 1818 [Livro de Receita e Despesa do Santíssimo Sacramento] 1716-1718

				<p>[Livros de Capitais Mutuados] 1751-1886...</p> <p>[Livros de Contas da Receita e Despesa] 1786-1886...</p> <p>[Livros de Contas Gerais] 1797-1886...</p> <p>[Livros de Despesa da Misericórdia] 1796-1884</p> <p>[Livros de Despesa Mensal] 1753-1884</p> <p>[Livros de Devedores da Misericórdia] 1818-1854</p> <p>[Livros de Devedores e Recibo] 1799-1878</p>
--	--	--	--	---

				<p>[Livros de Receita e Despesa Mensal] 1728-1880</p> <p>[Livros de Recibo da Misericórdia] 1745-1852</p> <p>[Livros de Recibo e Despesa da Confraria de Santa Gertrudes] 1799-1886...</p> <p>[Livros de Recibo Mensal] 1853-1884</p> <p>[Recibos e Registo de Despesa] 1839-1886...</p>
	Visitador	1584 [...] e saiba se no espital sao os pobres e passageiros bem agasalhados e limpeza com que se servir dito espital e ter especial cuidado de saber todo o de que a casa tem [...] necessidade bem e serviso da		

		<p>casa e pobres he prezos e lázaros e de todo dar verdadeira emformasao e rezão ao provedor[...]</p>		
	<p>Mordomo dos Capelães</p>	<p>1584 [...] o qual terá particular cuidado e obrigsao de asitir as missas e salvas e mais officos divinos diurnos [...] [...] com muita deligencia e cuidado fazer com que todo o que tocar ao culto divino se cumpra[...]</p>	<p>1584 [...] todas as missas e mais servisos dos capelais se cumpraom internamente conforme a sua obrigação e ordem que esta escrito no fim dos livro dos ditos capelais [...]</p>	
	<p>Capelão Mor</p>	<p>1716 Capitulo 20º Como a cura da alma deva preferir sempre á do corpo, tanto que o doente fôr recebido no Hospital, o Reverendo Capellão Mór o ouvirá de confissão: e quando não possa ser logo por não estar para isso disposto, lhe dará algum tempo, eshortando-o e encaminhando-o com toda a paciência brandura e mansidão, para que se</p>	<p>1716 Capitulo 22ª Já no Capitulo 18º que pertence ao Escrivão advertimos que tendo qualquer dos doentes bens de que possa testar lhe fará o seu testamento o dito Escrivão: mas como poderá não achar-se presente, e a assistencia do Reverendo Capellão por ser mais continua e viver em as casas do Hospital a ele lhe encommendamos faça esta</p>	<p>[Livros de Capelães] 1787-1881</p> <p>[Livros de Movimento de Doentes] 1715-1886...</p> <p>[Relação de Movimento de Doentes Militares do Hospital] 1847-1855</p>

	<p>confesse bem e verdadeiramente; que como esta e semelhante gente costuma viver com soltura e menos lembrada do que convêm a sua salvação, necessária he e precisa toda a advertencia.</p> <p>1716 Capitulo 21º Quando qualquer enfermo estiver em perigo ou artigo de morte; como se supoe ter já recebido o Sacramento da Penitencia e Eucharistia, lhe admnistrará o dito Capellão Mór o Sacramento da Extrema-unção: e tenha grande vigilância por reverencia de Deos, para que nenhum doente por omissão sua deixe de receber todos os Sacramentos de que necessitar: e quando o Tal enfermo esteja moribundo e agonisante lhe lerá o livro da agonia e bem morrer, e nunca o desampare: porque com essa diligência lucrará não</p>	<p>caridade: e advertimos mais que por ser pessoa ecclesiastica e viver de portas a dentro cuide muito em evitar discórdias que na Casa possão succeder entre as pessoas que nella vivem, e repare em que tudo esteja com limpesa e aceio, e quando pela sua advertência se não obre o que convenha a bem tudo da Santa Casa e Hospital, o fará saber ao Provedor ou a quem tiver as suas veses, para que a tudo possa dar remédio conveniente: e quando falte ás obrigações a que se sujeita conforme fôr a qualidade da falta, assim será a da multa na sua ordinária, o que será a arbítrio do Provedor e Mesa.</p>	<p>[Relação de Movimento de Doentes do Hospital] 1854-1858</p>
--	--	--	--

		menos que almas para Deos, fazendo-lhe por este modo maior serviço.		
	Junta	1674 Capitulo 13 [...] A primeyra he receberem Irmãos de novo e ainda que os poderá riscar avendo para isso causas justas e caleficadas não poderá tornar a receber sem outra vez votarem os Irmãos da junta. A segunda he dar promessas que não hão de ter effeyto em seu tempo salvo nos does das orfans e petições de captivos que se regularão pelo que se dispõem nos Capitulos que dellas e deles tratão. A terceira despender dinheiro oi fazenda á conta do que ouver de cobrar de futuro, ainda que seja seu anno. A quarta emprestar os oramentos e prata da casa. A quinta dar sepultura perpetua ou deixar por letreiros nellas na Igreja da		

		<p>Misericórdia.</p> <p>A sexta aceitar Capellas e instituições ou obrigações desta calidade.</p> <p>A sétima vender ou trocar rendas pertencentes à administração da casa por qualquer titulo e via que seja.</p> <p>A oitava he fazer concertos ou translação sobre heranças de propriedades que se deixarem á casa ou dividas que lhe pertencerem ainda que seja por causa certa e de melhor condição não se tira comtudo à mesa poder dar alguma cousa em junta satisfação de seu trabalho, áquellas pessoas que lhe arrecadarem as taes dividas ainda que há de ter cuidado da fidelidade que se deve guardar aos pobres para que não fiquem defraudados do que lhes pode accreter dando-se menos.</p> <p>A nona he mudar ou alterar o que for determinados por assento de alguma mesa se ficar lançado no livro dos</p>		
--	--	---	--	--

		acórdãos, ou segredos pela desautoridade que recebe a casa e outros inconvenientes que a experiencia tem mostrado de desfazer hua mesa o que assentou a outra.		
	Médico do Partido	<p>1716 Capitulo 28º E aos doentes pobres a que a Santa Casa assistir com esmolas e ele os fôr visitar dando-lhes os medicamentos da Botica por ordem do Provedor ou de quem tiver as suas veses, fará as receitas fora do livro, porque este só queremos seja para as receitas do Hospital: e na assistencia de huns e outros doentes se espera o faça com toda a caridade e amor de Deos; e quando sem causa relevante que conforme sua consciência o escuse não vier as veses que he obrigado, se pagara da sua Ordinaria a quem em seu lgar fizer a visita.</p>	<p>1716 Capitulo 27º O Medico do partido virá duas veses cada dia visitar os doentes do hospital, huma de manhã, outra de tarde: e conforme aos achaques de cada doente receitará da Botica o que fôr necessario no livro que só para isso serve, advertindo receitará os medicamentos como nos Hospitais se costuma, atendendo mais á utilidade da Santa Casa, do que á conveniência da Botica.</p>	[Livros de Receituário de Doentes] 1836-1886...

		<p>1716 Capitulo 29° Quando para a aceitação do doente se lhe peça a sua informação da parte do Provedor ou da Mesa a respeito do achaque, a dará com toda a verdade e lisura, sem atender a respeito particular, orando em tudo sem ódio ou afeição, debaixo do juramento de seu grão; porque do contrario se lhe poderá seguir escrúpulo, e á Santa Casa detrimento, oque se não espera de pessoas que tanto se exercitão em actos de Misericordia.</p>		
	<p>Cirurgião do Partido</p>	<p>1716 Capitulo 30° O Cirurgião será obrigado tambem a vir duas veses cada dia ao Hospital de manhã e tarde: e havendo nelle doentes que necessitem da sua asistencia tanto para sangrar como para curar os feridos, ou aquelle que para</p>	<p>1716 Capitulo 31° Acerca das receitas as fará tambem no livro que serve para isso no Hospital, como se adverte no capitulo pertencente aos Medico, com declaração que serão só as dos doentes que no tal Hospital se curão: porque as</p>	

		<p>serem curados necessitem da sua pessoa, e quando fora deste tempo se ofereça casualmente ocasião em que seja chamado acudirá prontamente como se confia do seu bom zêlo: e quando assim o não faça se chamará outro a quem se pagará á conta de seu Ordinaria, e sendo-lhe tambem pedida certidão acerca do achaque que padece o enfermo e de que quer curar-se, a passará na verdade, e debaixo do juramento de seu grau, perguntando miudamente as causas que tem o doente para sentir-se, para que destas possa inferir o achaque de que pertende curar-se [...]</p>	<p>dos pobres doentes que se curão de fora, e a que a Santa Casa assiste com suas esmolas, essas receitas serão á parte, para que com estas distincção se fique melhor sabendo o que no mesmo Hospital se gasta.</p>	
--	--	--	--	--

Quadro 2

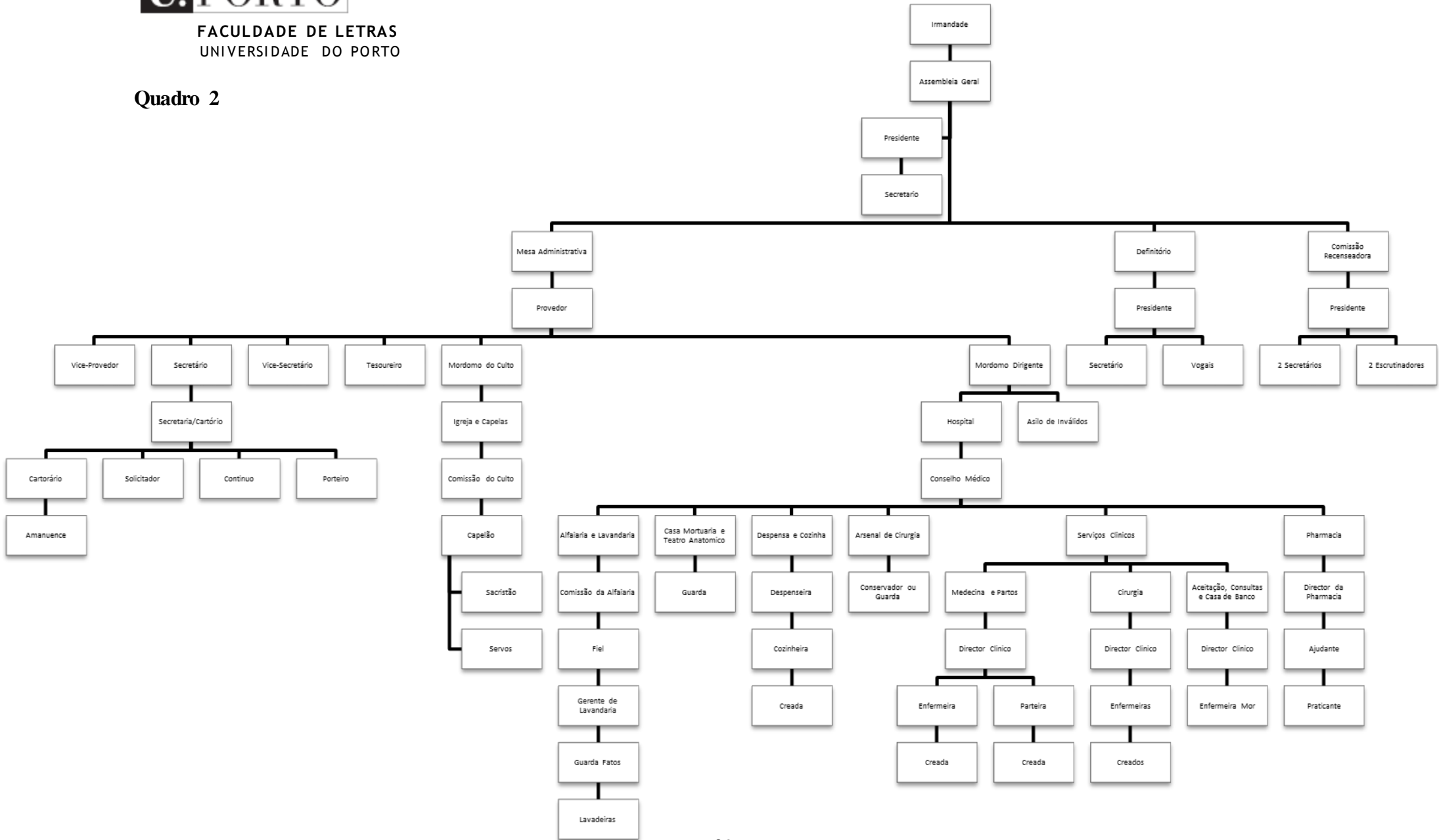

Objetivos/Atribuições	Estrutura	Competências	Atividades	Séries/Documentos
<p>1887 Artigo 2º Os fins desta irmandade são: 1º Administrar o seu Hospital e Asylo de invalidos, os bens e fundos que actualmente possui, e todos que legalmente lhe forem dados ou legados, applicando os seus rendimentos aos encargos a que destinados ou impostos pela transmissão ou aquisição; 2º Exercer a virtude christã da caridade, principalmente em actos de beneficência e obras de misericórdia, socorrendo a humanidade indigente, enferma e desvalida; 3º Promover a conservação e augmento do culto divino na sua igreja.</p>	<p>Irmandade</p>		<p>1887 Artigo 11º A inscripção dos irmãos será feita em livros especiaes, devidamente numerados e rubricados pelo provedor, e com termos de abertura e encerramento por elle assignados.</p>	
	<p>Assembleia Geral</p>	<p>1887 Artigo 19º É da exclusiva competência da assembleia geral: 1º Eleger a mesa e definitório em quem delega os poderes</p>	<p>1887 Artigo 21º De todas as suas resoluções, ou deliberações, se lavrará acta circunstanciada em livro especial, com termo de</p>	<p>[Livros de Atas da Assembleia Geral] 1890-1916...</p>

		<p>de sua gerência para apresentar a irmandade;</p> <p>2º Conhecer anualmente da gerência e contas da mesa administrativa, pertencendo-lhe o exame financeiro e económico de todos os negócios da Santa Casa;</p> <p>3º Decidir os recursos interpostos em tempo competente;</p> <p>4º Deliberar sobre a exclusão de irmãos em face do respectivo processo organizado pela mesa;</p> <p>5º Resolver a reforma total, ou parceal, d'este compromisso, quando for proposta pela mesa ou por trinta irmãos eleitores;</p> <p>6º Aprovar ou alterar os regulamentos propostos e elaborados pela mesa;</p> <p>7º Interpretar as disposições contidas n'este compromisso, providenciar nos casos omissos e urgente, segundo o espírito do mesmo;</p> <p>8º Deliberar sobre a alteração de fundos consolidados, bens</p>	<p>abertura e encerramento, numerado e rubricado em todas as folhas pelo provedor; e poderá haver recurso, interposto no prazo de 8 dias, para os tribunais administrativos.</p>	
--	--	---	--	--

		<p>immobiliarios, e sobre applicação a despesas correntes de legados ou doações feitas sem esse destino especial;</p> <p>9º Contrahir empréstimos ou impor encargos permanentes nos capitais ou bens;</p> <p>10º Deliberar sobre o distracte dos capitaes mutuados, que for necessário aplica-los a despesas da irmandade;</p> <p>11º Approvar qualquer obra nos edificios da Santa Casa, d'onde resulte alteração no plano, economia e estrutura dos mesmos, ou uma despesa superior à 5ª parte da receita total da irmandade, calculada no seu orçamento;</p> <p>12º Conhecer das graves queixas ou reclamações feitas pelos irmãos contra a mesa, ou seus funcionários e empregados da Santa Casa.</p>		
--	--	---	--	--

<p>1887 Artigo 23º À mesa administrativa da Misericórdia, que é uma delegação de poderes da irmandade, compete especialmente o governo d'esta [...] administrarão todos os negócios da Santa Casa, salvo aquelles que dependem da intervenção do definitório, ou são reservados ao conhecimento e deliberação da assembleia geral.</p> <p>1900 Artigo 2º A administração d'este hospital pertence á Mesa da dita Irmandade, que a exerce por si e por empregados de sua nomeação</p>	<p>Mesa Administrativa</p>	<p>1887 Artigo 37º É da competência da mesa: 1º Observar a fiel execução d'este compromisso; 2º Representar para todos os effeitos, em juízo ou fora d'elle, a irmandade na sua individualidade jurídica; 3º Velar pela manutenção dos privilégios e regalias da irmandade; 4º Zelar os interesses da Santa Casa, promovendo de um progressivo desenvolvimento e esforçando-se para que plenamente satisfaça aos seus fins; 5º Regular a arrecadação de todos os capitaes, fundos, bens e rendimentos da irmandade, dando-lhes a devida applicação e emprego; 6º Dar cumprimento a todos os legados e obrigações a que a irmandade esteja sujeita por lei ou por disposição dos testadores e bemfeitores da</p>	<p>1887 Artigo 8º Quando a mesa vote pela admissão o presidente, designará no acórdão [...]</p> <p>1887 Artigo 10º A mesa, ouvido o definitório, poderá conceder diploma de irmão honorario ou benemérito, tanto a indivíduos já filiados na irmandade, como a outros de qualquer sexo ou condição, quando os considera dignos de tal distinção [...]</p> <p>1887 Artigo 24º [...] S1º A entrega dos livros, chaves e haveres da Santa Casa, será feita à face dos inventários respectivos, lavrando-se de tudo acta e passando-se recibos nos livros competentes, que ambas as mesas assignarão.</p>	<p>[Livro de Copiador de Editais e Anúncios] 1909-1916...</p> <p>[Livros de Atas da Mesa Administrativa] 1887-1916...</p> <p>[Livros de Compromissos, Estatutos e Regulamentos da Misericórdia e Estabelecimentos] 1887-1916...</p> <p>[Livros de Eleições] 1887-1889</p> <p>[Livros de Inventários] 1887-1916...</p> <p>[Livros de Matricula de Irmãos] 1887-1916...</p>
--	-----------------------------------	---	---	---

	<p>Santa Casa. 7º Deliberar, ouvindo o definitório, sobre a aceitação ou repudido de quasquer heranças, donativos e legados com que a Santa Casa seja contemplada, observando as leis vigentes, de modo que, se for aceite herança, só pode sêlo a benefício de inventário; 8º Fazer vender em hasta publica os bens móveis deixados à Santa Casa, capitalizando o producto da sua venda; 9º Promover, nos termos das leis e regulamentos, a desamortisação dos bens immobiliarios que a irmandade adquirir por título gratuito; 10º Adquirir por título oneroso bens immobiliarios, que forem indispensáveis ao desempenho de serviços e obrigações da irmandade; e, ouvido o definitório, alienal-os com previa licença ou autorisação do governo;</p>	<p>1887 Artigo 35º De tudo o que ocorrer nas sessões se lavrará acta em livro especial, numerado e rubricado pelo provedor, e com termo de abertura e encerramento por elle assignado. S1º As actas poderão ser escriptas pelo cartorário, mas sempre sob a direcção e responsabilidade do secretário, que, subscrevendo-se, assigná-las-á conjuntamente com os vogaes da mesa presentes à sessão. S2º As resoluções sobre matéria de execução permanente serão, em extracto da acta pelo secretário, communicadas aos respectivos empregados por officio do provedor.</p> <p>1887 Artigo 39º A mesa tem de apresentar</p>	<p>[Maços de Projetos de Obras] 1889-1916...</p> <p>[Processos de Capitais Mutuados] 1887-1916...</p> <p>[Processos de Compra e Venda] 1887-1916...</p> <p>[Processos de Concursos de Admissão de Empregados] 1889-1916...</p> <p>[Processos de Dotes de Casamento] 1887-1916...</p> <p>[Processos de Entradas no Asilo de Inválidos] 1893-1916...</p>
--	--	--	--

		<p>11° Submeter a registo nas respectivas conservatórias as escripturas de mútuo e os mais títulos sujeitos a elle, sob pena de sua immediata responsabilidade para com a irmandade por incúria ou desleixo;</p> <p>12° Admittir ou readmittir irmãos, e conceder, nos termos do art.12°, diploma de irmãos honorários ou beneméritos;</p> <p>13° Organizar o processo para exclusão de qualquer irmão, dando-lhe conhecimento d'elle para no praso improrrogável de 15 dias producir a sua defesa e submettela depois à apreciação da assembleia geral;</p> <p>14° Nomear a commissão recenseadora para o apuramento dos eleitores e elegiveis para os cargos da irmandade;</p> <p>15° Nomear, por concurso, os empregados da Santa Casa, preferindo os irmãos em</p>	<p>anualmente ao definitório, no dia 15 d'agosto, o relatório e contas da gerência do anno findo, para com o parecer d'elle proferido até ao dia 20, serem presentes à assembleia geral no dia designado no S1° do art.18°, havendo sido previamente impressos e distribuídos pelos irmãos.</p> <p>S Único O relatório será uma exposição circunstanciada de todos os factos relativos à gerência de que trata, lembrando todas as providencias aconselhadas pela experiencia da respectiva mesa, para poderem ser adoptadas pela administração que se lhe seguir.</p> <p>1900 Artigo 23° As licenças aos empregados de nomeação da Mesa são por ella concedidas [...]</p>	<p>[Processos de Legados, Testamentos e Doações] 1887-1916...</p> <p>[Processos de Pleitos e Contenciosos] 1895-1916...</p> <p>[Processos de Prazos e Foros] 1887-1916...</p>
--	--	--	--	---

		<p>egoaldade de circunstâncias; arbitrar-lhes os ordenados e salários ou remuneração que devam vencer; conceder-lhes licença para se ausentarem por mais de oito dias; e com legitima causa admoesta-los; reprehende-lo e demitti-los, quando accusados de não cumprirem os seus deveres, depois de previamente os ouvir;</p> <p>16º Organisar para os diferentes serviços e estabelecimentos da Santa Casa regulamentos internos especiaes, definindo bem as obrigações de cada um dos empregados e as attribuições dos mordomos dirigentes, em tudo subordinados à approvação do definitório e governador civil;</p> <p>17º Approvar as tabellas do serviço diário como melhor conviver;</p> <p>18º Deliberar sobre pleitos a intentar, ou defender, e sobre transacções de interesse para a irmandade;</p>		
--	--	---	--	--

		<p>19º Promover que as dívidas de rendas, foros ou juros, se cobrem ou executem antes de decorridos dois annos do seu vencimento;</p> <p>20º Autorizar o provedor e mordomos dirigentes a todas as despesas ordinárias da Santa Casa; e velar porque o secretário tenha em ordem os livros da escripturação;</p> <p>21º Discutir e aprovar o respectivo orçamento geral da receita e despesa proposto pelo provedor estando depois patente aos irmãos na casa do despacho durante 10 dias para a reclamação com antecipação, pelo menos, de 3 dias, de aviso afixado à porta da igreja da irmandade e anuncio publicado n'um periódico da villa, e sendo em seguida remettido ao administrador do concelho até ao fim de Abril para subir à approvação superior;</p> <p>22º Tomar contas ao thesoureiro, e examinar as prestadas pelo provedor e</p>		
--	--	--	--	--

		<p>mordomos dirigentes,</p> <p>23° Deliberar sobre as contas da sua gerência apresentadas anualmente pelo provedor; e, depois de organizar conforme o orçamento com todos os documentos e respectivo relatório, submetelas ao exame do definitório, para, com o parecer d'este, serem patentes à assembleia geral reunida em o 1° de Setembro de cada anno, tendo previamente estado expostas ao público durante dez dias na secretaria da Santa Casa;</p> <p>24° Fazer entrega à nova mesa de todos os haveres da irmandade, lavrando-se d'isto acta circunstanciada, que será assignada pelos membros da mesa cessante e pelos da nova;</p> <p>25° Rever anualmente o inventário de todos os bens da Santa Casa, seja qual for a sua natureza;</p> <p>26° Tomar conhecimento das petições dos indigentes e</p>		
--	--	--	--	--

		transentes para serem socorridos com alguma esmola conforme as verbas para isso votadas nos orçamentos; 27º Promover que se conservem com o devido esplendor as festividades e actos religiosos que annualmente a irmandade costuma fazer celebrar;		
1887 Artigo 45º As attribuições do definitório são consultivas e deliberativas.	Definitório	1887 Artigo 46º Como corpo consultivo reúne-se o definitório conjuntamente com a mesa, sob a presidência do provedor, e incumbe-lhe emitir o seu parecer em todos os assumptos sobre que este compromisso exige o seu voto, ou um que for consultado pela mesa. 1887 Artigo 47º Como corpo deliberativo funciona o definitório em separado da mesa, sob a		

		<p>presidência de um dos vogaes que escolher, servindo de secretário um outro que nomear, e compete-lhe:</p> <p>1º Aprovar os regulamentos organizados pela mesa;</p> <p>2º Criar, sobre proposta da mesa, os empregos que forem necessários ao desempenho dos serviços e interesses da Santa Casa, arbitrando-lhes os respectivos ordenados;</p> <p>3º Resolver, sobre proposta da mesa, acerca de qualquer aumento de ordenado ou remuneração aos empregados;</p> <p>4º Dar parecer, por escripto, sobre o relatório e contas da mesa;</p> <p>5º Deliberar sobre a aquisição por título oneroso de bens immobiliarios indispensáveis ao desempenho de serviços e obrigações da irmandade, bem como sobre a sua alienação;</p> <p>6º Resolver acerca do levantamento de capitaes,</p>		
--	--	--	--	--

		alienação de títulos que não forem inscrições de assentamento e bens mobiliários.		
	Comissão de Recenseamento Eleitoral	<p>1887 Artigo 50° No 3° domingo de Abril, a mesa nomeará a comissão recenseadora para proceder à formação do recenseamento dos irmãos eleitores e elegíveis, a qual se comporá de presidente que será um ex-provedor, ou ex-secretário, e quatro vogaes effectivos e quatro substitutos escolhidos d'entre os irmãos não mesários.</p>	<p>1887 Artigo 52° Installada a comissão, esta tomando por base o livro de matricula dos irmãos procederá ao recenseamento d'elles em um livro a isso destinado, com termo de abertura e encerramento, assignado pela comissão, e por ella rubricado em todas as suas folhas, no qual se designará adiante do nome de cada irmão recenseado, se é só eleitor ou também elegível.</p> <p>1887 Artigo 58° O presidente da mesma comissão, concluído a final o recenseamento, e feitas n'elle todas as correcções na forma dos artigos antecedentes, enviará ao provedor o livro,</p>	<p>[Livro de Atas da Comissão de Recenseamento] 1887-1916...</p> <p>[Livro de Copiador da Comissão de Recenseamento] 1887-1916...</p> <p>[Livros de Recenseamentos Gerais dos Irmãos] 1887-1916...</p>

			<p>caderno, actas das suas sessões e mais papeis concernente ao recenseamento eleitoral, para ser tudo archivado na secretaria da Misericórdia, cuja guarda e deposito incumbe, sob sua responsabilidade, ao secretário da mesa.</p> <p>1887 Artigo 81º Da eleição lavrará o primeiro secretário acta circunstanciada sem omissão alguma, na qual se relatará fielmente tudo que se passar no acto eleitoral, e se mencionará, além do mais: 1º Os nomes de todos os votados, com designação do cargo para que o hajam sido; 2º Os que forem proclamados eleitos, e seus respectivos cargos que tiverem a exercer; S Único Essa acta será assignada pela mesa eleitoral.</p>	
--	--	--	--	--

<p>1887 Artigo 86.º O provedor é o chefe da administração da Santa Casa, e como tal tem governo e superintendência sobre todos os seus negócios.</p>	<p>Provedor</p>	<p>1887 Artigo 87.º Ao provedor compete, além das mais attribuições que este compromisso lhe confere e são inherentes ao seu cargo; 1º Convocar a assembleia geral e mesa nos casos dos artº. 18.º e 30.º, e presidir às suas sessões, tendo voto deliberativo e de qualidade para desempate; 2º Propôr as questões à mesa e assembleia geral, dirigir a sua discussão, submete-las à votação, e manter a ordem nas sessões, requisitando o auxilio da autoridade administrativa, se for preciso; 3º Fazer executar as resoluções da assembleia geral, definitório e mesa; 4º Nomear commissões que informem sobre qualquer negócio, para cuja deliberação se careça de esclarecimentos; 5º Nomear quem interinamente exerça as</p>	<p>1900 Artigo 298º O provedor, como chefe do estabelecimento assigna toda a correspondência, os documentos de receita e despeza as propostas de contas e orçamentos e tendo o que diz respeito á fiscalisação de responsabilidade por valores a cargo dos diferentes empregados de todas as repartições</p> <p>1900 Artigo 299º O provedor preside a todas as arrematações dos [] e artigos necessarios ao hospital</p>	<p>[Cadernos de Orçamentos e Contas] 1887-1916...</p>
--	------------------------	---	---	---

		<p>funções de qualquer empregado da Santa Casa, que se achar impedido ou impossibilitado de exerce-las;</p> <p>6º Nomear d'entre os vogaes de mesa quem no impedimento ou ausência do secretário e vice-secretário faça interinamente as suas vezes;</p> <p>7º Advertir, reprehender e suspender qualquer empregado, por falta ou irregularidade no serviço, ou por desobediencia, dando n'este ultimo caso parte d'isto à mesa na sessão immediata para ella decidir do modo mais conveniente sobre o assumpto;</p> <p>8º Conceder licença d'ausencia, por tempo de oito dias, aos empregados que, com motivo justificado, lh'a solicitarem;</p> <p>9º Lavrar os competentes termos de abertura e encerramento dos livros de escripturação da Santa Casa, numera-los e rubrica-los;</p>		
--	--	--	--	--

		<p>10º Assignar todos os despachos, accordãos, actas, editaes, ordens de pagamento, recibos, cartas de guia, diplomas de irmãos, bilhetes de entradas de enfermos e visitas no hospital e asylo;</p> <p>11º Assignar e fazer expedir toda a correspondência official;</p> <p>12º Assignar as guias de receita para dar entrada no cofre;</p> <p>13º Organizar e apresentar os orçamentos e contas;</p> <p>14º Ordenar, de accordo com os mordomos dirigente e os mais da mesa, as despesas devidamente approvadas nos orçamentos;</p> <p>15º Despachar os requerimentos pedindo certidões de livros ou documentos existentes no archivo da Santa Casa;</p> <p>16º Propôr à mesa as providencias e determinações que julgar convenientes para o bom regímen interno da</p>		
--	--	---	--	--

		<p>Santa Casa;</p> <p>17º Representar a irmandade em juízo e fora d'elle;;</p> <p>18º Promover e fiscalisar o andamento dos processos e pleitos intentados pela Santa Casa;</p> <p>19º Visitar diariamente o hospital e asylo, podendo ser, ou ao menos trez vezes por semana; e nos mesmos estabelecimentos observar, vêr e examinar todo o serviço e regímen interno, supprindo com as suas deliberações os casos omissos nos regulamentos, que fará cumprir por todos os empregados;</p> <p>20º Ordenar verbalmente a admissão dos doentes desvalidos no hospital, quando as circunstâncias não permittirem que produsam prova do seu estado de pobreza, e se torne urgentíssimo os promptos socorros médicos e tratamento dos mesmos;</p> <p>21º Fazer dar cumprimento a</p>		
--	--	--	--	--

		<p>todos os legados e obrigações a que a irmandade estiver sujeita;</p> <p>22º Determinar a hora em que deve começar qualquer festividade ou acto religioso da obrigação da irmandade, ou que extraordinariamente seja mandado celebrar pela mesa;</p> <p>23º Ordenar os enterramentos de vagabundos, de mendigos de pessoas pobres falecidas no hospital, ou asylo, e de quaisquer outras nas mesmas circunstâncias de precisarem para esse fim do socorro da Santa Casa, ao menos de mortalha;</p> <p>24º Designar as esmolas com que hão de ser socorridos os transeuntes com carta de guia;</p> <p>25º Conceder aos pobres esmolas de quantia não superior a 500 reis;</p> <p>26º Dar posse à nova meza e definitório, deferindo-lhes o competente juramento;</p> <p>27ª Entregar ao provedor seu</p>		
--	--	---	--	--

		<p>sucessor, em seguida à posse d'este, um relatório escripto circunstanciadamente, do estado da administração da Santa Casa, indicando o que lhe parecer dever seguir-se, para utilidade e augmento d'ella, ou para evitar-lhe algum prejuizo.</p> <p>1900 Artigo 166º Ao provedor assiste, contudo, o direito de prohibir a entrada de qualquer pessoa no hospital [...]</p>		
<p>1887 Artigo 90.º O secretário é o responsável pela escripturação, boa ordem, guarda dos livros e regularidade dos trabalhos da secretaria e cartório.</p>	<p>Secretário</p>	<p>1887 Artigo 91.º É da competencia do secretario: 1º Escrever ou subscrever as actas das sessões da mesa e da assembleia geral; 2º Ler nas sessões a acta da sessão antecedentes; 3º Tomar nota dos vogaes presentes em mesa e dos irmãos em assembleia geral; 4º Tomar apontamento dos</p>	<p>1887 Artigo 92.º No livro de matrícula dos irmãos, o secretário não só inscreverá todos os admittidos na irmandade, mas deixará as margens precisas para lhes anotar o fallecimento, onde teve logar, os beneficios que fez à Santa Casa, se foi socorrido, se foi suffragada sua alma, e tudo o mais explicado quanto</p>	<p>[Correspondência e Offícios da Misericórdia e Estabelecimentos] 1887-1916...</p> <p>[Livro de Cartas de Guias] 1887-1916...</p> <p>[Livros de Autos da Arrematação] 1887-1916...</p>

		<p>requerimentos, protestos e deliberações para servir de base aos accordãos e actas que se hão de escrever nos livros respectivos;</p> <p>5º Inscrever ordenadamente os nomes dos vogaes da mesa ou irmãos, que pedirem em sessão a palavra para tomar parte em qualquer discussão;</p> <p>6º Lavrar os accordãos ou despachos nos requerimentos;</p> <p>7º Dar à mesa e à assembleia geral os esclarecimentos que lhe forem pedidos; e apresentar os livros e documentos archivados, quando lhe sejam exigidos;</p> <p>8º Dar todos os esclarecimentos que dependam de documentos existentes na secretaria e cartório a qualquer membro da mesa que o exigir, ou da irmandade, precedendo requerimento convenientemente despachado;</p> <p>9º Passar as certidões</p>	<p>convier, por ordem chronologica, de forma a ter-se sempre a estatística pessoal da irmandade.</p>	<p>[Livros de Copiadores de Correspondência e Offícios Expedida da Misericórdia e Estabelecimentos] 1887-1916...</p> <p>[Livros de Foros e Pensões] 1887-1916...</p> <p>[Livros de Legados] 1887-1916...</p> <p>[Rascunhos, Minutas e Extratos de Atas] 1887-1916...</p> <p>[Relação de Entradas no Asilo de Inválidos] 1887-1916...</p>
--	--	---	--	--

		<p>requeridas, dentro de 48 horas do despacho do provedor;</p> <p>10º Fazer a correspondência e subscrever todos os actos officiaes da mesa;</p> <p>11º Subscrever e fazer escripturar nos livros os mandados da despesa e guias de receita:</p> <p>12º Proceder trimestralmente ao balanço da receita e despesa, publicando-se seu resultado por copia affixada á porta da igreja, com sua assignatura, além da do provedor e thesoureiro;</p> <p>13º Promover a cobrança de dividas, seja qual fôr a sua natureza, e bem assim que se registem as escripturas de hypothecas, na conformidade da lei;</p> <p>14º Exigir dos foreiros a reforma dos seus titulos, quando deva ter logar;</p> <p>15º Apresentar à mesa a relação dos devedores omissos, para serem</p>		
--	--	---	--	--

		<p>demandados;</p> <p>16° Ter prompta toda a escripturação do anno, no ultimo de Julho, para a prestação de contas annuaes;</p> <p>17° Por o visto em todas as contas presentes em mesa para as examinar e approvar;</p> <p>18° Fiscalisar o cumprimento de todas as deliberações da mesa, expor-lhe os embaraços e duvidas que obstem à sua execução ou a difficultem;</p> <p>19° Subscrever e assignar nos livros respectivos os termos de entrada e sahidas dos doentes, entrevados e fallecidos, no hospital e asylo;</p> <p>20° Subscrever e assignar os diplomas de irmãos;</p> <p>21° Satisfazer a todo o expediente que for ordenado pelo provedor, e às mais obrigações impostas por este compromisso.</p>		
--	--	---	--	--

<p>1887 Artigo 115.º Para servir o logar de cartorário nomeará a mesa um individuo de maior idade, que tenha bom procedimento, saiba ler, escrever e contar bem, e com prática de escripturação.</p>	<p>Cartorário</p>	<p>1887 Artigo 116.º O cartorário estará às ordens do secretário, e será para com este responsável pela regularidade da escripturação, boa ordem, guarda e arranjo do cartório da Santa Casa, onde devem ser archivados todos os seus títulos, documentos, papéis e livros que lhe pertencam.</p> <p>1887 Artigo 117.º Todos os dias deve o cartorário comparecer na casa do despacho da Misericórdia, pelo tempo que for designado no respectivo regulamento.</p> <p>1900 Artigo 301º O cartório ou official de secretaria desempenha todo o serviço d'esta repartição de que for [] pelo secretário e</p>	<p>1900 Artigo 76º O Cartorario registra nas papeletas dos doentes admitidos, o fato que trazem e mais objectos encluindo jóias e dinheiro, antes de irem para as enfermarias, e observará as demais particularidades d'este serviço constantes do regulamento da alfaiaria</p> <p>1900 Artigo 78º Os registros de que trata o art. 75, são feitos e assignados nas papeletas pelo facultativo de aceitação. Estas papeletas [] para a mesa do cartorário, a quem compete o registro das mesmas em livros especiaes. A rubrica do cartorário n'estas papeletas fora [] a todo os tempo que foram registradas.</p>	<p>[Livro de Termos de Responsabilidade] 1904-1916...</p> <p>[Requerimentos] 1906-1916...</p>
--	--------------------------	--	---	---

		<p>em especial tem a seu cargo:</p> <p>1º O expediente de todos os negocios relativos a gerência económica, a escripturação da contabilidade e a escripturação dos termos de arrematação dos géneros da despesa, dos artigos da alfaiaria, ect;</p> <p>2º A escripturação da rouparia, moveias, utensílios, instrumentos de cirurgia, despensa e botica, nos livros da sercretaria, que tem de garantir a responsabilidade das diferentes empregados, pelos valores existentes nas suas repartições;</p> <p>3º A escripturação dos inventários, dos balanços geraes ou parciais e dos termos ou inutilizações nas repartições mencionadas no numero antecedentes</p> <p>4º A escripturação relativa a aceitação dos doentes, casa do banco e consultas;</p> <p>5º A elaboração da estatística geral do movimento dos doentes;</p>		
--	--	---	--	--

		<p>6º A classificação e arquivo das papeletas dos doentes;</p> <p>7º O registo da estatística medica;</p> <p>8º O registo dos nascimentos e óbitos;</p> <p>9º A escripturação do mappa diário da despesa e do [] do receituário</p> <p>1900</p> <p>Artigo 310º</p> <p>O cartorário é responsável pela veracidade e exactidão das guias de receita e das ordens de pagamento expedidas sobre o cofre da tesouraria cumprindo observar no seu preenchimento e organização, toda a clareza e nitidez e evitar que contenham entrelinhas emenda ou outra qualquer alteração que possam suscitar duvidas na sua cobrança ou pagamento</p>		
--	--	---	--	--

	Tesoureiro	<p>1887 Artigo 94.º Ao thesoureiro incumbe: 1º Arrecadar e conservar em boa guarda, no cofre da irmandade, ou em sua mão, debaixo de sua responsabilidade, os fundos, jóias, títulos e mais objectos que lhe forem confiados; 2º Cobrar as esmollas de entradas dos irmãos effectivos, receber os donativos dos honorários e beneméritos e de quem quiser beneficiar a Santa Casa; 3º Receber e arrecadar os rendimentos e receitas constantes das relações e guias, que lhe forem apresentadas assignadas pelo provedor e secretário; 4º Pagar todas as despesas devidamente orçadas e autorizadas, por meio de mandado passado pelo secretário e assignado pelo provedor e mordomo dirigente;</p>	<p>1887 Artigo 95º A entrada e sahida dos capitaes será feita por meio de termos lavrados nos livros respectivos pelo secretário, e assignados por elle, pelo provedor e thesoureiro.</p> <p>1900 Artigo 305º No principio de cada mez o thesoureiro do hospital presta contas a mesa administrativa relativo aos mez antecedente</p> <p>1900 Artigo 306º As operações do thesoureiro do hospital são auctorizadas com a assignatura do provedor nos livros e documentos respectivos</p> <p>1900 Artigo 309º Tanto as guias de receitas como as ordens de pagamento depois de</p>	<p>[Ações, Obrigações e Títulos de Dívida] 1887-1917...</p> <p>[Diários de Receita e Despesa] 1887-1916...</p> <p>[Livros de Capitais Mutuados] 1887-1916...</p> <p>[Livros de Contas da Receita e Despesa] 1887-1916...</p> <p>[Livros de Contas Gerais] 1887-1916...</p> <p>[Livros de Recibo e Despesa da Confraria de Santa Gertrudes] 1887-1891</p> <p>[Recibos e Registo de Despesa] 1887-1916...</p>
--	-------------------	---	---	---

		<p>5º Escripturar ou fazer escripturar, convenientemente os livros de receita e despesa;</p> <p>6º Apresentar em mesa as contas mensaes de receita e despesa devidamente documentada;</p> <p>7º Apresentar à mesa trimestralmente, ou quando por ella lhe fôr exigido, um balanço do cofre;</p> <p>8º Declarar em mesa os donativos que lhe forem entregues para se tomarem em consideração;</p>	<p>devidamente é registados no livro Diario da secretaria, conservando se no poder do tesoureiro e no fim de cada anno são devidamente coleccionados em harmonia com os respectivos capítulos do orçamento e acompanharam o processo de contas da gerência quando esta [] ao tribunal competente</p>	
	Mordomo do Culto	<p>1887 Artigo 102.º O mordomo do culto tem a seu cargo:</p> <p>1º Olhar pela conservação, asseio e limpeza da Igreja da Misericórdia e das capellas que pertencem à irmandade;</p> <p>2º Cuidar das alffaias pertencentes ao culto:</p> <p>3º Velar pela boa ordem e decência nos actos de culto religioso, dispondo tudo do</p>		

		<p>melhor modo para a regularidade na celebração das festividades procissões e enterramentos, de conformidade com as determinações da mesa;</p> <p>4º Comunicar ao provedor, logo que saiba, a noticia do fallecimento de irmão ou pessoa a que se refere o nº8 do art.º12º, para que, providenciando, se faça o enterramento na forma do costume;</p> <p>5º Ordenar que dobrem afinados os sinos da torre da igreja da Misericórdia quando fallecer algum irmão;</p> <p>6º Vigiar que o capellão cumpra religiosamente todas as suas obrigações;</p> <p>7º Promover que sejam satisfeitos os suffragios dos irmãos fallecidos;</p> <p>8º Fornecer ao sachristão os guisamentos precisos para a igreja;</p> <p>9º Fazer manter a polícia e ordem no templo:</p> <p>10º Ordenar que se dê</p>		
--	--	--	--	--

		<p>mortalha à custa da Santa Casa àquelles que forem absolutamente pobres; 11º Exigir do secretário os vales ou mandados para as despesas occorrentes, dando cintas d'ellas mensalmente à mesa.</p>		
<p>1887 Artigo 103.º O lugar de capellão será provido pela mesa em ecclesiastico de instrução e bons costumes</p>	<p>Capellão</p>	<p>1887 Artigo 104.º Ao capellão incumbe-lhe: 1º Dar cumprimento aos legados a que a irmandade é obrigada quando ao espirital, nos dias designados na respectiva tabella; 2º Presidir às festividades religiosas e procissões, e acompanhar a irmandade todas as vezes que saia incorporada; 3º Administrar os sacramentos aos doentes do hospital e asylo, logo na sua entrada, ou quando estiverem em perigo de vida, ou quando os pedirem; 4º Celebrar missa todos os</p>	<p>1900 Artigo 251º O capellão é obrigado: 1º Acelebrar missa todos os doimngos e dias santificados, ás 10 horas da manha na egreja da misericórdia para os doentes asilados e empregados do hospital; 2º Prestar aos doentes do hospital e asylados socorros espirituais que forem reclamados pelos enfermeiros ou pelos doentes; 3º A ouvir de confissões e dar a sagrada communhão aos empregados internos, em qualquer epocha do anno que eles lhe peçam este serviço, mas nunca fora da egreja do</p>	<p>[Livros de Movimento de Doentes] 1887-1902</p>

		<p>domingos e dias santificados às 10 horas da manhã, na igreja da Misericórdia, para os doentes, asylados e empregados da Santa Casa a ouvirem;</p> <p>5° Cumprir os legados e exercícios espirituales, que pela mesa lhe forem indicados.</p>	<p>hospital;</p> <p>4° A encomendar na Capella ou casa mortuária os falecidos no hospital e asylo d'invalidos;</p> <p>5° A baptizar as crianças que nascerem no hospital;</p> <p>6° A acompanhar ao cemitério publico todos os pobres falecidos no hospital e asylo;</p> <p>7° A presidir todos os actos religiosos realizados na Egreja da misericórdia e a acompanhar a irmandade sempre que esta sahir</p> <p>1900 Artigo 260° O registo de baptismos e óbitos ficará a cargo do Capellão [...]</p>	
<p>1887 Artigo 97° Na administração do hospital e asylo funcionará mensalmente como director um dos mesários; escolhido e nomeado nos termos do art.25.°.</p>	<p>Mordomo Dirigente</p>	<p>1887 Artigo 98.° Incumbe especialmente ao mordomo dirigente: 1° Visitar diariamente o hospital e asylo, às horas das refeições dos doentes e</p>	<p>1900 Artigo 114° Independentemente das participações feitas pelo director clinico de qualquer enfermaria no seu boletim de serviço, o mordomo dirigente</p>	<p>[Aquisição de Géneros] 1889-1916...</p>

<p>S Único</p> <p>A cada um d'estes directores, que será o mordomo dirigente da Santa Casa, cumpre observar e fazer cumprir os respectivos regulamentos, devidamente approvados, dar conhecimento à mesa do estado do estabelecimento, e participar immediatamente as irregularidades que encontrar e as providencias que houver a tomar ou julgue necessárias.</p>		<p>asylados, e durante a visita dos facultativos;</p> <p>2º Vigiar pela conservação, limpeza e aceio das enfermarias e aposentos, e dos objectos que n'elles servem;</p> <p>3º Velar pelo serviço dos enfermeiros, afim de que os doentes sejam tratados com todo o desvelo e caridade, e se observe fielmente o regímen clínico prescripto pelos facultativos;</p> <p>4º Assistir ao peso e medida dos géneros destinados para consumo dos doentes e asylados, e examina-los para ver que sejam de boa qualidade;</p> <p>5º Dar as competentes ordens aos creados para fazerem a compra dos objectos necessários;</p> <p>6º Admittir doentes no hospital quando o bem da humanidade assim o exija;</p> <p>7º Prover em tudo que de momento as circunstâncias exigirem o bem da Santa</p>	<p>que tem a seu cargo a inspecção diária de todos os serviços do hospital, participa ao provedor todas as faltas e irregularidades desde que tiver conhecimento.</p>	
---	--	---	---	--

		<p>Casa;</p> <p>8º Ordenar, de accordo com o provedor e secretário, as despezas a que se refere na última parte o art.º38.º;</p> <p>9º Levantar da mão do thesoureiro, por meio de valles as quantias necessárias para accorrer às despezas;</p> <p>10º Exigir do secretário os valles ou mandados respectivos para o fornecimento dos géneros e mais despezas diárias e mensaes, devidamente assignados pelo provedor;</p> <p>11º Fazer um mappa diário das despezas especificando o objecto d'ellas e designando o número das pessoas a que se referem;</p> <p>12º Assignar os termos de entrada e sahida dos doentes e asylados;</p> <p>13º Organisar o inventário das roupas e utensílios, retirando da descripção os objectos destruídos;</p> <p>14º Prestar contas à mesa no fim do mez, resgatando da</p>		
--	--	--	--	--

		<p>mão do tesoureiro, em vista da ordem de pagamento, os vales que este tiver em seu poder;</p> <p>15° Conceder licença para entrar no hospital e asylo a quem desejar na sua presença visita-los ou a alguma pessoa nos mesmo recolhida.</p>		
	Conselho Médico	<p>1900 Artigo 291° [...] S2° Compete ao conselho medico organizar a lista de instrumentos que há de constituir a encomenda mensal [...]</p>		<p>[Livro de Atas da Mesa Administrativa do Conselho Médico] 1900-1916...</p>
	Clínicos Diretores	<p>1900 Artigo 9° Os clínicos directores de enfermarias são os medicos responsáveis pelas prescrições por eles feitas aos seus doentes; portanto, é da sua exclusiva competência: 1° Determinar a colocação e mudança dos doentes, conforme lhes parecer mais</p>	<p>1900 Artigo 103° No boletim do serviço clinico, o director da enfermaria dá conhecimento ao provedor do hospital, do movimento diário dos seus doentes, incluindo os que para ali foram transferidos e as suas propostas de transferência; das ocorrências</p>	<p>[Livros de Receituário de Doentes] 1887-1916...</p>

		<p>conveniente ao seu tratamento;</p> <p>2º Convocar conferencias, convidando os clínicos que quizerem, sendo do corpo medico do hospital</p> <p>3º Dar ordens convenientes aos empregados das enfermarias, para que o tratamento dos doentes seja conforme as prescripções que lhes tivessem deixado, observados sempre as disposições geraes technicas e económicas</p> <p>4º Advertir os enfermeiros das faltas em que se acharem; e sendo necessario, requisitar providencias no boletim de serviço;</p> <p>5º Determinar ou comandar a sahida dos doentes</p> <p>1900 Artigo 100º Os clínicos directores de enfermarias são obrigados a fazer, pelo menos uma visita diária ás suas enfermarias [...]</p>	<p>do serviço a que principiou e a que terminou a visita, e tambem de que fez este serviço por outro colega, quando se deu este caso, como se acha prevenido no art. 28º d'este regulamento</p>	
--	--	--	---	--

		<p>1900 Artigo 104º Cada clinico director de enfermaria é obrigado durante a visita a lançar nas papeletas dos doentes:</p> <p>1º As prescrições dietéticas e harmonia com a respectiva tabela;</p> <p>3º Durante o tratamento, ou pelo menos ao fim d'ela, os dizeres necessarios para a estatística pathologica para os registros da administração, no que devem observar a classificação adoptada pelo conselho medico;</p> <p>4º a causa da alta que da aos doentes se por cura ou por ella não quererem continuar no hospital, ou por outro motivo qualquer.</p> <p>S Único Se o clinico director até ao terceiro dia depois da entrada do doente não tiver feito o diagnostico da moléstia, indicará na papeleta os sintomas que este pareçam de mais importancia.</p>		
--	--	--	--	--

		<p>1900 Artigo 106º No fim de cada visita é obrigado o clinico director de cada enfermaria:</p> <p>1º A transcrever em [] todos os ditos indicados nas papeletas ou pelo menos as alterações ou inovações d'um dia; e em [] livro apropriado, todo o receituário, servindo lhe de guia n'este serviço as notas que o enfermeiro vai escrevendo durante a visita. Com a sua assignatura no mappa dos dictos e no livro do receituário, o clinico auctoris na farmácia o aviamento do receituario e na secretaria a formação do mappa diário da despesa. Por um modo semelhante assigna tambem as requisições de instrumentos, aparelhos ligaduras, fios e outros obejctos de curativos;</p> <p>2º A encher um boletim diario, em que lance o</p>		
--	--	---	--	--

		<p>movimento dos doentes da sua enfermaria a hora a que terminaram visita, as requisições motivadas das transferências do doente; as faltas do pessoal subalterno e quaisquer outras reclamações que julgue conveniente. [] numero d'estas reclamações, entram a de que o clinico da aceitação faça, no entervallo das visitas, alguma observação sumaria em caso excepionaes; e a de um ou mais clínicos do hospital sejam convocados em conferencia. E no [] declarações a fazer no boletim, outra a de alienação mental, que de curativo tratamento suceda [] nalguma dos doentes da enfermaria.</p> <p>3º Para efficaz [] do art.80º d'este regulamento e nos termos do numero antecedente, quando o director da enfermaria [] que seu do doente a seu cargo reclama tratamento que</p>		
--	--	--	--	--

		<p>pertença a outra secção clinica, requisitará a sua transferência para a sua secção.</p> <p>4º Se o director da enfermaria para onde se efectua aquella transferencia , [] com ella, será o caso resolvido em conferencia de todos os médicos efectivos do Hospital, presidida pelo mais antigo, não podendo, [] dar-se a transferencia.</p> <p>1900 Artigo 108º Quando o clinico director prescrever medicamentos cuja formula não se encontra no formulário a [] escreve na papeleta a formula por extenso, bem como no livro do receituário evitando d'esta forma os inconvenientes de addições sucessivas de recursos novos ao formulario. E por um modo semelhante se evita o inconveniente de addições eguaes na tabela das dietas</p>		
--	--	---	--	--

	<p>Clínico de Aceitação, Consultas e Casa de Banco</p>	<p>1900 Artigo 77° O clínico de aceitação manda então encaminhar os doentes para as enfermarias que lhe foram designadas, sendo acompanhados pela enfermeira-mor que depois os entrega aos enfermeiros respectivos</p> <p>1900 Artigo 265° A direcção de todo o serviço da casa mortuária pertence ao clínico da aceitação [...]</p>	<p>1900 Artigo 75° No acto da admissão o clínico director da aceitação registra na papeleta dos doentes, onome, filiação, idade, estado, profissão, residência e naturalidade dos admitidos; e designa a enfermaria para onde são mandados</p> <p>1900 Artigo 84° O clínico encarregado do tratamento de externos registará todos os dias, em livro apropriado o nome, idade e moléstia de cada doente com o receituário que lhe for dado</p>	<p>[Livros de Movimento de Doentes Externos] 1906-1913</p>
	<p>Conservador ou Guarda do Arsenal</p>	<p>1900 Artigo 289° A guarda arrumamento e conservação dos instrumentos esta a cargo de um empregado escolhido pela mesa, que é segundo</p>	<p>1900 Artigo 288° [...] Um catalogo geral todo ele existirá na mesma sala e designara os seus nomes, numero e ordem da colleção</p>	

		<p>este regulamento responsável pelo arsenal de cirurgia</p> <p>1900 Artigo 292° Ao conservador incumbe: 1° Guardar sob sua exclusiva responsabilidade os instrumentos e mais objetos pertencentes ao arsenal cirúrgico por forma que d'alli não saiam sem de se [] as formalidades exigidas no artigo 296° e seus SS 2° Satisfazer de prompto todas as requisições nos termos do artigo precedente; 3° Exercer sobre os instrumentos os cuidados de que necessitar para a sua conservação e bom serviço; 4° Conservar em seu poder os vales comprovativos da sahida de instrumentos; 5° Dar parte ao mordomo dirigente das deteriorações ou inutilidades de quaisquer instrumentos, afim d'este avisar a mesa para providenciar</p>	<p>1900 Artigo 295° Dos instrumentos de cirurgia que forem inutilizados lavrar-se-há o respectivo termos de inutilização em livro para esse fim [] que será assignado pelo provedor, clinico director da aceitação e conservador do arsenal</p>	
--	--	---	--	--

<p>1887 Artigo 110.º No edificio do hospital se estabelecerá uma pharmacia própria da Santa Casa, sendo administrada por um pharmaceutico da nova eschola, nomeado em concurso pela mesa.</p>	<p>Farmacêutico</p>	<p>1889 Artigo 2º [...] 2º Preparar todos os medicamentos officiaes que tenham consumo na pharmacia taes como emplastos, extractos, hydrolatos xaropes etc. etc. e finalmente todos aquelle que não dependerem de laboratórios ou aparelhos especiaes que a casa não tenha nem possa adequirir. 3º A satisfazer emmediatamente não so para o hospiatal como para o publico todos os medicamentos que lhe forem pedidos salvo aquelles que pelo seu acto preparatório exigem tempo determinado para a sua manipulação 4º A prestar todos os socorros que se tornem urgentes e fora da visita medica a qualquer doente existente no hospital e suas dependências e bem assim a outro qualquer que</p>	<p>1889 Artigo 5º Na farmácia haverá os seguintes livros: 1º Diario do Hospital. Para se lançarem todas as requisições medicas que forem pedidas para o hospital e suas dependências com os respectivos números de ordem e do formulário e preços a face do regimento farmacêutico 2º Diario para o publico. Para lançamento de todos os medicamentos e aparelhos que forem fornecidos ao publico com a respectiva numeração e preço 3º Entradas. Para lançarem todos os medicamentos drogas e aparelhos seja qual fôr a sua espécie desginando-se circunstanciadamente a data procedência nome do fornecedor e despesas relativas 4º Razão. Para nelle prestar o farmacêutico mensalmente as</p>	
---	----------------------------	---	---	--

		<p>de entrada fora das horas do costume até que chegue o facultativo a quem prestará o auxilio se este necessitar pois que para isso fica considerado empregado no hospital para todos os effeitos e como tal sujeito as penalidades em que incorrer</p> <p>5° A preparar com o máximo escrupulo, exactidão limpeza e aceio todos os medicamentos tanto para o hospital como para o publico marcando estes com o rotulo «Pharmacia da Santa e Real Casa da Misericordia de Barcellos» e lacrando os com o sinete que lhe fôr fornecido</p> <p>6° A fazer a escripturação diária com relação a pharmacia nos livros [...]</p> <p>7° A ter debaixo a sua guarda todos os utensílios da pharmacia como sejam vidros, aparelhos, medicamentos, mobília e finalmente tudo o que constar do respectivo inventário zelando pela sua boa</p>	<p>suas contas.</p> <p>Todos estes livros e os mais que de futuro se fizer uso serão numerados e rubricados pelo Provedor ou quem suas vezes fizer.</p> <p>1900 Artigo 284° A escripturação da pharmacia contará os seguintes livros: 1° Livro d'inventario de todos os objectos pertencentes a pharmacia e dos que nella entrarem posteriormente; [...] 6° Balancetes para a escripturação do movimento anual da pharmacia, descripção minuciosa do que deu entrada e sahida por [] e para o hospital achando-se por diferença a quantidade que deve existir. Na verificação destes balancetes consideram-se em ser as drogas já convertidas em medicamentos afficinaes e os</p>	
--	--	--	--	--

		<p>conservação pois por tudo é responsável</p> <p>8° A requisitar ao provedor ou irmão do mez os medicamentos drogas aparelhos e mais acessórios necessários para a pharmacia</p> <p>9° A ter o maior escrúpulo e vigilância para que a casa não seja prejudicada em cousa alguma especialmente nos medicamentos que forem fornecidos ao publico os quaes aviará somente para pessoas de reconhecida probidade ou abono</p> <p>10° A fazer plantação de hervas medicinais a fim de dar principio a horta botânica</p> <p>11° A prestar contas mensalmente de todas as formulas que tiver avidado para o publico e outra qualquer receita cobrada que toda dará entrada no cofre</p> <p>12° A fazer um rigoroso exame as drogas e medicamentos que derem entrada na pharmacia registando as que não estejam</p>	<p>que estão sem divida por fornecimento ao publico</p> <p>7° Livro do termo de inutilização para se lavrarem os termos de inutilização na pharmacia declarando a causa que originou a inutilização e o seu valor.</p>	
--	--	--	--	--

		<p>em condições aceitáveis.</p> <p>1900 Artigo 275° O farmacêutico é responsável perante a mesa administradora por tudo o que constar do balanço da pharmacia, pela verificação da boa qualidade dos produtos adquiridos para o estabelecimento; pela conveniente perfeição das manipulações [] pelo rigoroso cumprimento das prescrições do receituário, quer para o hospital, quer para o publico e pela exacta observância d'este regulamento na parte que lhe compete</p> <p>1900 Artigo 279° O farmacêutico é obrigado a satisfazer o aviamento de todo o receituário que lhe for pedido a qualquer hora do dia e da noite para o hospital e para o publico [...]</p>		
--	--	---	--	--

		<p>1900 Artigo 285º O farmacêutico prestará contas trimestralmente de toda a despesa e receita da pharmacia</p> <p>1900 Artigo 286º Todos os anos, no fim de Julho ou em outros mezes, como for determinado pela mesa, [] a pharmacia balanço geral em que fizerem d'um lado a norma despendida em drogas e substâncias da botica, assim nos que passaram do balanço anterior, como nas adquiridas depois e do outro lado o [] em medicamentos e das inutilidades.</p>		
--	--	--	--	--

Quadro 3

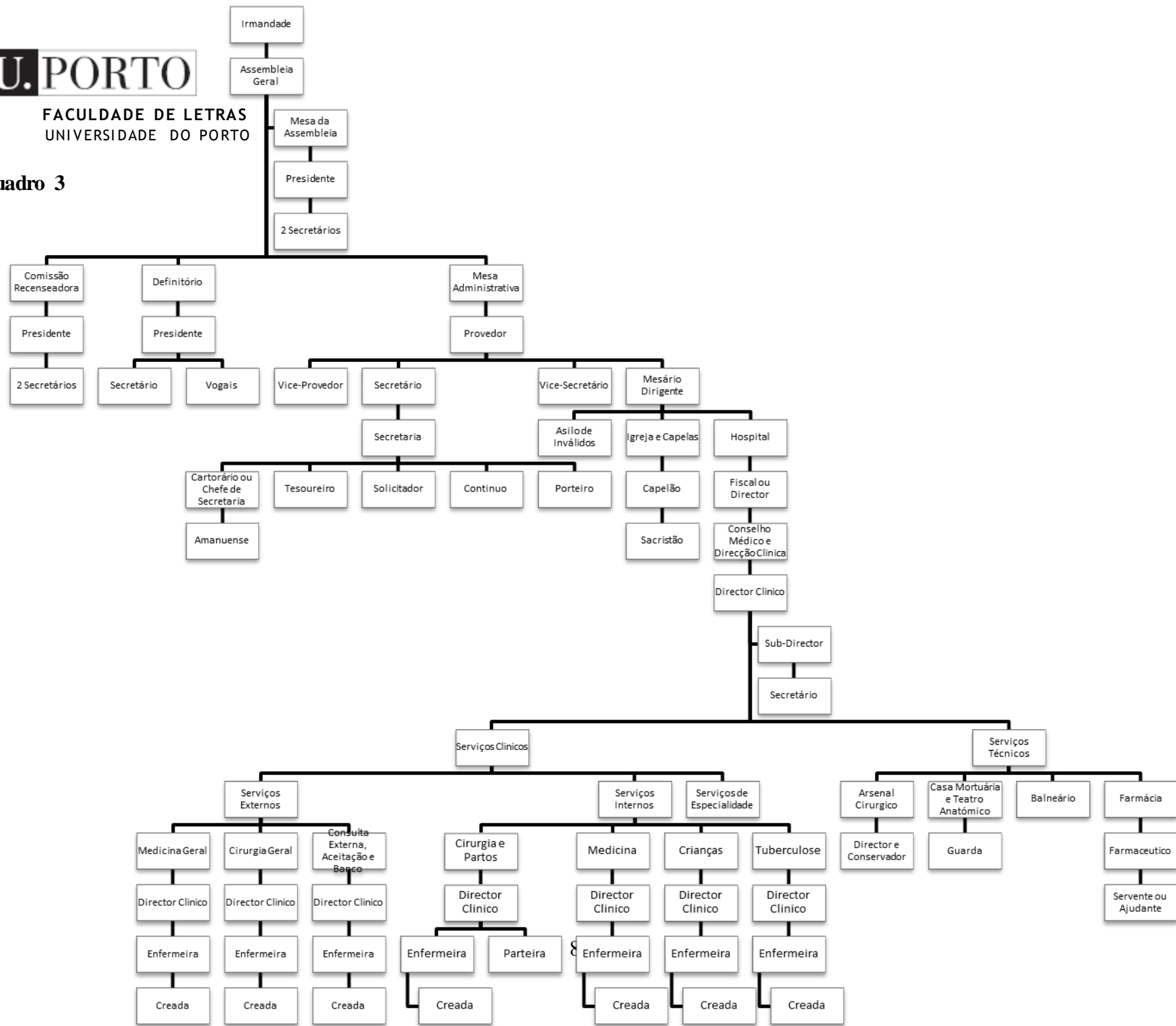

Objetivos/Atribuições	Estrutura	Competências	Atividades	Séries/Documentos
	Assembleia Geral	1917 Artigo 28º À Assembleia Geral compete: 1º Deliberar a exclusão de irmãos em face de processo organizado pela Mesa; 2º Deliberar, alterar e modificar o Estatuto; 3º Resolver o levantamento de empréstimos, aquisição de bens imobiliários, alienação desses bens e de quaisquer capitais, a aplicação às despesas correntes de capitais distratados ou que constituam o fundo da Corporação, e de doações, heranças ou legados deixados expressamente para as referidas despesas, mediante autorização do Governo; 4º Aprovar ou rejeitar quaisquer obras de importância superior a mil escudos.		[Livros de Atas da Assembleia Geral] 1917-1980...

	Mesa Administrativa	<p>1917 Artigo 50º À mesa compete administrar os peculiares interesses da Irmandade, segundo as faculdades que este Estatuto e as leis lhe atribuem, especialmente arrecadar os capitais, fundos e rendimentos da Corporação, dando-lhes aplicação devida.</p> <p>1917 Artigo 51º Incumbe à Mesa deliberar: 1º Sobre a admissão de irmãos e concessão de diplomas a irmãos beneméritos; 2º Saber os orçamentos da receita e despesa; 3º Sobre a Administração dos bens e estabelecimentos da Irmandade, e aplicação deles aos usos a que são destinados ou a outros de utilidade da Corporação; 4º Sobre subsídios a estabelecimentos de que não</p>	<p>1917 Artigo 13º Votada a admissão, a Mesa mandará inscrever o admitido no respectivo livro de matrícula e passar-lhe o seu diploma [...] S Único A inscrição será feita pelo secretário e o diploma subscrito por este e assinado pelo Provedor.</p> <p>1917 Artigo 14º [...] S Único A matrícula dos irmãos beneméritos será feita em um livro especial.</p> <p>1917 Artigo 49º De tudo que ocorrer nas sessões se lavrará acta escrita pelo secretário e assinada pelos vogais presentes à respectiva sessão [...]</p>	<p>[Diplomas de Irmãos] 1953-1980</p> <p>[Livro de Atas da Comissão para o Monumento a Paulo Felisberto] 1939</p> <p>[Livro de Comissão de Administração] 1933</p> <p>[Livro de Copiador de Editais e Anúncios] 1917-1946</p> <p>[Livros de Atas da Mesa Administrativa] 1917-1980...</p> <p>[Livros de Compromissos, Estatutos e Regulamentos da Misericórdia e Estabelecimentos] 1917-1980...</p>
--	----------------------------	--	---	---

		<p>seja Administradora; 5º Sobre a feitura e revisão do Tombo e inventário geral de todos os bens da Corporação e dos inventários parciais dos seus diferentes estabelecimentos; 6º Sobre obras de construção, reparação e conservação dos prédios da Irmandade, e sobre contratos para a execução das mesmas obras, serviços e fornecimentos em que seja interessada a Corporação; S Único Nenhuma obra de conservação, reparação ou construção poderá ser feita e paga sem previa deliberação qual a sua verba orçamental por onde pode ser paga o seu custo aproximadamente; 7º Sobre arrendamentos e suas condições; 8º Sobre a aceitação de heranças, legados e doações, pedindo-se a necessária autorização do Governo; 9º Sobre aquisição e alienação de mobiliários que</p>		<p>[Livros de Inventários] 1917-1980...</p> <p>[Livros de Matricula de Irmãos] 1917-1959</p> <p>[Maços de Conferências e Encontros] 1976-1980...</p> <p>[Maços de Contratos de Companhias de Seguros] 1924-1980...</p> <p>[Maços de Inaugurações] 1970-1980...</p> <p>[Maços de Projetos de Obras] 1917-1980...</p> <p>[Maços de Semana das Ofertas ao Hospital] 1943-1945</p>
--	--	---	--	--

		<p>não tenham de ser deliberados pela Assembleia Geral;</p> <p>10º Sobre instauração e despesa de pleitos, desistência ou confissão deles, e transacção sobre o seu objecto;</p> <p>11º Sobre dotação de serviços e fixação de despesas;</p> <p>12º Sobre criação de empregos, sua dotação, com parecer favorável do Definitório;</p> <p>13º Sobre nomeação, suspensão, demissão e aposentação dos empregados;</p> <p>14º Sobre regulamentos para o regime dos estabelecimentos e serviços da Irmandade;</p> <p>15º Promover a desamortização dos imobiliários que a Irmandade adquirir por título gratuito;</p> <p>16º Preparar e organizar o processo de exclusão de algum irmão, o qual será sempre ouvido por escrito</p>		<p>[Processos de Arrendamento] 1968-1980...</p> <p>[Processos de Capitais Mutuados] 1917-1924</p> <p>[Processos de Compra e Venda] 1917-1980...</p> <p>[Processos de Concursos de Admissão de Empregados] 1917-1953</p> <p>[Processos de Contrato de Prestação de Serviços] 1938-1980...</p> <p>[Processos de Dotes de Casamento] 1917-1920</p>
--	--	---	--	---

		<p>sobre as arguições que lhe sejam feitas; 17º Conhecer das contas da Corporação apresentadas pelo Provedor, adoptando-as ou modificando-as.</p> <p>1933 Artigo 1º O hospital da Irmandade da Santa Casa da Misericórdia de Barcelos, é administrado por Mesa eleita pela mesma Irmandade, ou por Comissão Administrativa, quando nomeada pela autoridade competente, e coadjuvada por empregados da sua nomeação.</p> <p>1933 Artigo 2º A direcção e fiscalização dos serviços do Hospital, compete na parte administrativa e economica, á Mesa Administrativa ou seus delegados, e a parte dos serviços technicos, pertence ao corpo clinico do Hospital,</p>		<p>[Processos de Entradas no Asilo de Inválidos] 1917-1976</p> <p>[Processos de Legados, Testamentos e Doações] 1917-1980...</p> <p>[Processos de Pleitos e Contenciosos] 1917-1980...</p> <p>[Processos de Prazos e Foros] 1917-1971</p> <p>[Registos Prediais] 1966-1980...</p>
--	--	--	--	---

		de acordo com a mesma Mesa.		
<p>1917 Artigo 29º O Definitório da Irmandade é constituído por comissão eleita trienalmente [...] e as suas atribuições são consultivas e deliberativas.</p>	<p>Definitório</p>	<p>1917 Artigo 30º Como corpo consultivo reúne-se o Definitório conjuntamente com a Mesa, sob presidência do Provedor e incumbe-lhe emitir o seu parecer em todos os assuntos sobre que este compromisso exige o seu voto ou em que for consultado pela Mesa.</p> <p>1917 Artigo 31º Como corpo deliberativo funciona o Definitório em separado da Mesa sob a presidência de um dos vogais que escolher, servindo de secretário um outro que nomear e compete-lhe: 1º Aprovar os regulamentos organizados pela Mesa; 2º Criar, sob proposta da Mesa, os empregos que forem necessários ao desempenho dos serviços e</p>		

		<p>interesses da Santa Casa, arbitrando-lhes os respectivos ordenados;</p> <p>3º Resolver sob proposta da Mesa, acerca de qualquer aumento de ordenados ou remuneração aos empregados;</p> <p>4º Dar parecer por escrito sobre relatório e contas da Mesa, para o que, reunirá anualmente em sessão ordinária no dia 15 de Agosto;</p> <p>5º Deliberar sobre a aquisição por título oneroso, de bens imobiliários indispensáveis ao desempenho de serviços e obrigações da Irmandade, bem como sobre a sua alienação; sobre o levantamento de capitais, alienação de títulos que não forem inscrições de assentamento e bens imobiliários.</p>		
--	--	--	--	--

	Comissão Recenseadora	1917 Artigo 53º A comissão recenseadora organizará o recenseamento desde o dia um a dez de Maio de cada ano em que se proceda à eleição ordinária, e neste ultimo dia fará afixar ou expor ao público, uma cópia do recenseamento para reclamação do mesmo por espaço de oito dias.	1917 Artigo 56º Por este recenseamento de que haverá uma cópia para o acto de eleição [...]	[Livro de Atas da Comissão de Recenseamento] 1917 [Livro de Copiador da Comissão de Recenseamento] 1917 [Livros de Recenseamentos Gerais dos Irmãos] 1917-1971
	Provedor	1917 Artigo 57º Ao Provedor compete: 1º Convocar a Mesa e Assembleia Geral presidindo à primeira e executar e fazer executar as deliberações de ambas; 2º Propor os roçamentos da Corporação; 3º Organizar e apresentar à Mesa as contas da gerência dentro dos trinta dias posteriores ao termo delas;		[Cadernos de Orçamentos e Contas] 1917-1980...

		<p>4º Ordenar as despesas em conformidade dos orçamentos e resoluções da Mesa, assinando as respectivas ordens;</p> <p>5º Representar a Corporação em juízo e fora dele, precedendo no primeiro caso de deliberação da Mesa sobre o pelito;</p> <p>6º Exercer inspecções sobre todos os estabelecimentos e serviços da Corporação;</p> <p>7º Assinar e fazer expedir toda a correspondência da Irmandade.</p> <p>1933 Artigo 51º Ao Provedor assiste a faculdade de proibir a entrada a qualquer visitante, quer a doentes ou a empregados, se assim o julgar conveniente, excepcionalmente, por motivo justo e imperioso, suspender em algum dia a visita ao Hospital.</p>		
--	--	---	--	--

	Secretário	<p>1917 Artigo 60º Ao secretário, que nos seus impedimentos será substituído pelo vice-secretário, incumbe-lhe: 1º Assistir as sessões da Mesa, tomando nota de tudo que nela se tratar e deliberar, redigindo e escrevendo as actas respectivas; 2º Subscrever todos os actos oficiais da Mesa; 3º Subscrever e fazer escriturar os mandados de pagamento de despesa e as guias de receita; 4º Velar pela boa ordem e regularidade nos trabalhos e serviços de secretaria;</p> <p>1933 Artigo 82º Ao Secretario da Mesa compete: 1º Escrever as actas da Mesa; 2º As minutas da correspondência; 3º A conferencia de todos os</p>		<p>[Correspondência e Ofícios da Misericórdia e Estabelecimentos] 1917-1980...</p> <p>[Livro de Cartas de Guias] 1917</p> <p>[Livros de Autos da Arrematação] 1917-1939</p> <p>[Livros de Copiadores de Correspondência e Ofícios Expedida da Misericórdia e Estabelecimentos] 1917-1960</p> <p>[Livros de Foros e Pensões] 1917-1970</p> <p>[Livros de Legados] 1917-1921</p>
--	-------------------	--	--	--

		documentos de despesa, para serem submetidos á aprovação da mesa		[Rascunhos, Minutas e Extratos de Atas] 1917-1980... [Relação de Entradas no Asilo de Inválidos] 1917-1949
	Cartorário Ou Chefe de Secretaria	1933 Artigo 83º Ao cartorário compete-lhe 1º Fazer toda a escrituração e superior contabilidade; 2º Organisar os orçamentos e contas anuaes segundo as determinações da Mesa; 3º Passar ou mandar passar todas as certidões que forem requeridas ou autorizadas, quando extraídas de livros ou documentos existentes no archivo, e subscritas pelo Secretario; 4º Passar ou mandar passar, todos os documentos de receita e mandar passar, todos os documentos de receita e mandados de		[Livro de Termos de Responsabilidade] 1917-1936 [Requerimentos] 1917-1980

		<p>pagamento, á face das contas dos fornecedores, devidamente conferidas, e outras, aprovadas em sessão de Mesa;</p> <p>5º fazer os modelos de mapas e livros precisos para a escripturação;</p> <p>6º Escribirar diariamente em livros próprios toda a receita e despesa e fazer, o mapa diário da despesa á face dos boletins de dietas;</p> <p>7º Fiscalisar, sob sua responsabilidade, o serviço dos outros empregados de secretaria, havendo-os, designando a especialidade de serviço que deve ficar a cargo de cada um d' eles, tendo em vista a sua categoria e capacidade;</p> <p>8º Conservar e ter sob sua guarda e responsabilidade, os títulos de mútuo e fóros, e o archivo devidamente organizado;</p> <p>S Único Não se arquivarão papeletas ou quaisquer documentos de menor</p>		
--	--	---	--	--

		<p>importância, além de 10 anos.</p> <p>9º Organizar as folhas necessárias pra recebimento de juros e dividendos dos papéis de crédito;</p> <p>10º Passar os mandados de pagamento dos ordenados de pessoal Hospitalar, de forma a poderem ser feitos os pagamentos no dia ultimo do mês a que respeitem ou o máximo dentro dos três dias seguintes;</p> <p>11º Organizar mensalmente um balacente da receita e despesa afectuada, relativa a cada verba dos orçamentos, e apresenta-os á Mesa até dia 15 do mês imediato;</p> <p>12º Escribirar os livros de inventários, lavrando n'eles os termis de aquisição e de inutilidade e fazer a demais escrituração do expediente, e registrar em livro próprio, todos os legados e herenças em que a Misericórdia e estabelecimentos de sua administração sejam</p>		
--	--	---	--	--

		beneficiados, com a designação dos respectivos encargos, havendo-os		
	Tesoureiro	<p>1917 Artigo 72º Ao tesoureiro compete: 1º Arrecadar toda a receita pelas guias que lhe forem apresentadas e devidamente subscritas pelo secretário; 2º Satisfazer os pagamentos legalmente ordenados; 3º Apresentar ao Provedor, até ao dia dez de cada mês, um balanço do cofre; 4º Escriturar ou fazer escriturar os livros de receita e despesa da Tesouraria; 5º Avisar os devedores da Irmandade, logo que decorram 30 dias depois de vencidos os seus débitos, para entrarem em cofre com a sua importância.</p> <p>1933 Artigo 31º Ao Tesoureiro incumbe: 1º Arrecadar e conservar em</p>		<p>[Ações, Obrigações e Títulos de Dívida] 1917-1980...</p> <p>[Diários de Receita e Despesa] 1917-1954</p> <p>[Livro de Receita e Despesa de Herança Miranda e da Caixa de Aposentações] 1927-1933</p> <p>[Livros de Capitais Mutuados] 1917-1949</p> <p>[Livros de Contas da Receita e Despesa] 1917-1952</p> <p>[Livros de Contas Gerais] 1917-1950</p>

		<p>bôa guarda, sob sua responsabilidade, os fundos, jóias, e títulos e mais objectos que lhe forem confinados;</p> <p>2º Cobrar as esmolas de entradas de irmãos efectivos, honorários ou beneméritos e quaisquer donativos com destino ao aumento do capital;</p> <p>3º Avisar os devedores de juros a forós, logo que decorrem 30 dias sobre o vencimento d'eles, para entrarem em cofre com a importância dos seus débitos;</p> <p>4º Receber e arrecadar os rendimentos e receitas constantes das respectivas guias, assinadas pelo Secretario e que lhe forem apresentadas;</p> <p>5º Pagar todas as despesas devidamente orçadas e autorizadas, por meio de mandados assinados pelo Provedor, Secretario e Mordomo Dirigente;</p> <p>6º Escriturar diariamente os</p>		<p>[Livros de Despesas da Misericórdia] 1950-1958</p> <p>[Recibos e Registo de Despesa] 1917-1980</p>
--	--	---	--	---

		<p>livros de receita e despesa da Tesouraria;</p> <p>7º Apresentar ao Porvedor, até dia 10 de cada mês, o balanço do Cofre do mês anterior;</p> <p>8º Declarar á Mesa os donativos que lhe forem entregues para se tomarem em consideração, bom como capitães distratados;</p> <p>9º Depositar imediatamente recepção, na Caixa Economica Portuguesa, toda a receita proveniente de capital até que pela mesma Mesa lhe seja dada aplicação definitiva</p>		
<p>1917 Artigo 62º Na Administração do Hospital e mais estabelecimentos da irmandade, funcionara mensalmente como director um dos mesários conforme o disposto no artigo 59º. S Único A cada um desses directores que é o mesário dirigente, compete observar e</p>	<p>Mordomo ou Mesário Dirigente</p>	<p>1917 Artigo 63º Incumbe especialmente ao mesário dirigente: 1º Visitar diariamente o Hospital e Asilo às horas da refeição dos internados e durante a visita medica; 2º Vigiar pela conservação, limpeza e asseio das enfermarias e aposentos e dos</p>	<p>1917 Artigo 25º Haverá um livro de ponto que deverá ser assinado por cada clínico até 30 minutos depois da hora marcada para a abertura dos respectivos serviços, e para o pessoal de Secretaria e farmacêutico à hora regulamentar. Findo esse prazo será o livro</p>	<p>[Aquisição de Géneros] 1917-1959</p> <p>[Livro de Maternidade] 1965-1966</p> <p>[Livro do Ponto do Hospital] 1961-1965</p>

<p>fazer cumprir os respectivos regulamentos aprovados, dar conhecimento à Mesa do estado dos Estabelecimentos e participar imediatamente as irregularidades que encontrar e as proveniências que houve de tomar ou julgue necessárias.</p>		<p>objectos que nelas servirem; 3º Velar pelo serviço dos enfermeiros a fim de que os doentes sejam tratados com todo o desvelo e cuidado e se observe fielmente o regime prescrito pelos facultativos; 4º Fazer um mapa diário da despesa e especificando o objecto e número de pessoas a que se refere, e assistir ao peso e medida dos géneros, examinando-os para ver que sejam de boa qualidade; 5º Dar a competente ordem para a compra de artigos necessários e não arrematados; 6º Admitir doentes no Hospital quando estejam em estado grave e de reconhecida urgência; 7º Organizar o Inventário de roupas, alfaias e ais utensílios, retirando da descrição os objectos destruídos; 8º Verificar as contas mensais dos fornecimentos; 9º Conceder licença para</p>	<p>enviado ao mordomo em exercício para ser rubricado.</p>	
---	--	---	--	--

		<p>entrada no hospital e demais estabelecimentos a quem desejar na sua presença visitá-los, ou lacuna pessoa neles recolhida.</p> <p>1933 Artigo 47° O mordomo do mês qualquer outro mesário poderá conceder qualquer licença para visitar algum doente fora da hora da visita geral ordinária ou extraordinária, desde que acompanhe o visitante, quando não haja prescrição em contrario do clinico Diretor da Enfermaria, expressa na papeleta do doente [...]</p> <p>1933 Artigo 107° Ao mordomo dirigente do mês cabe em geral a superior direcção e fiscalização de todos os serviços do Hospital e Azilo, em especial compete-lhe:</p>		
--	--	---	--	--

		<p>1º Visitar diariamente o Hospital e Azilo ás horas de refeição dos internados e durante a visita medica;</p> <p>2º Vigiar pela conservação, limpeza e asseio das enfermarias e aposentos, e dos objetos que n'elas servirem;</p> <p>3º Velar pelo serviço dos enfermeiros, afim de que os doentes sejam tratados com o desvelo e cuidado, e se observem fielmente as prescrições medicas;</p> <p>4º Dar a competente ordem para a compra de artigos necessarios e não arrematados;</p> <p>5º Admitir doentes no Hospital, quando estejam em estado grave e de reconhecida urgência;</p> <p>6º Verificar a inventário de roupas, alfaias e mais utensílios, retirando-se da descrição os objetos destruídos</p> <p>7º Conferir as contas mensais dos fornecimentos,</p>		
--	--	---	--	--

		verificando a qualidade dos géneros fornecidos		
	Capelão	<p>Artigo 96º</p> <p>O Capelão é obrigado:</p> <p>1º A celebrar missa todos os domingos e dias santificados ás 10 horas da manhã, na Igreja da Misericórdia, para os doentes, asilados e empregados do Hospital;</p> <p>2º A prestar aos doentes do Hospital e asilados os serviços espirituais que forem reclamados, pelos enfermeiros ou pelos doentes;</p> <p>3º A ouvir de confissão e dar a Agrada Comunhão ao empregados internos, em qualquer época do ano, que les lhe peçam este serviço, mas nunca fora da Igreja do Hospital;</p> <p>4º A encomendar na Igreja ou na Casa Mortuaria, os falecidos no Hospital e Azilo de Invalidos;</p> <p>5º A acompanhar ao Cemiterio Publico todos os</p>		

		<p>pobres falecidos no Hospital e Azilo; 6º A presidir a todos os actos religiosos realizados na Igreja da Misericórdia e acompanhar a Irmandade sempre que esta sair.</p>		
<p>1952 Artigo 9º As funções do Conselho Médico são puramente consultivas.</p>	<p>Conselho Médico e Direção Clínica</p>	<p>1933 Artigo 10º Ao conselho medico compete escolher trienalmente, na sua sessão de Novembro, o Diretor Clínico, que entrará em exercício, em 1 de Janeiro seguinte, e organizará nas suas sessões ordinarias a lista dos instrumentos cirúrgicos que sejam necessarios ás exigências do serviço geral, ou especialidade de cada clínico, e que será apresentada á primeira sessão ordinária da Mesa Administrativa, para esta resolver o melhor modo da sua aquisição, sempre dentro dos limites do orçamento.</p>	<p>1933 Artigo 9º S1º A correspondencia, livros de actas e mais documentos pertencentes ao conselho medico, serão arquivados na secretaria da Misericórdia onde poderão ser examinados, a todo o tempo por qualquer membro da Mesa Adminstrativa que o deseje.</p>	<p>[Livro de Atas da Mesa Administrativa do Conselho de Cogestão do Hospital] 1974-1975</p> <p>[Livro de Atas da Mesa Administrativa do Conselho Médico] 1917-1967</p>

		1933 Artigo 11º O conselho medico deverá ser ouvido para: 1º Quaisquer obras ou alteração no edificio do Hospital e que tenham relação com a Higiene; 2º Formação da Tabela de dietas ou qualquer melhoramento a introduzir no tratamento dos doentes; 3º Discutir todos os casos importantes da clinica do Hospital, aconselhando qualquer medida a tomar-se em caso de gravidade		
	Diretor Clínico	1933 Artigo 15º O Diretor Clínico, além das mais obrigações exaradas nos vários artigos deste regulamento, tem as seguintes: 1º Inspeccionar todos os dias o serviço de aceitação e os mais serviços clínicos, tomando as medidas		

		<p>convenientes que tenham por fim melhorar a serviços clínicos do Hospital.</p> <p>2º Tomar conhecimento das faltas dos clínicos e substituílos nos seus serviços ou fase-los substituir, de acordo com o Provedor, pelos clínicos de outros serviços ou suplentes</p> <p>3º Tomar conhecimento diário dos boletins apresentados pelos clínicos, rubricando-os e providenciar como julgar conveniente.</p> <p>4º Visitar a farmácia pelo menos uma vez em cada mês, fiscalizando a boa qualidade das substâncias, dando conta á Mesa e ao Conselho Medico das irregularidades que encontrar, adoptando logo as providencias que julgar necessárias, que levará á aprovação da Mesa.</p> <p>5º Regular a escripturação relativa aos serviços técnicos, providenciando sobre tudo que diga respeito a esses serviços, e que não seja da</p>		
--	--	--	--	--

		<p>competência do Conselho Medico.</p> <p>6º Providenciar tambem sobre o que fôr da competência do Conselho Medico, em casos de urgência, para cuja solução não haja tempo de reunir aquele corpo, devendo, porém, dar-lhe conta, na primeira reunião, do sucedido e propor á sua aprovação as medidas que adoptou.</p> <p>7º Formular tabelas e tipos de mobiliário e das diferentes peças de roupa para uso do pessoal das enfermarias e no serviço de curativos, ouvindo previamente o Conselho Medico e de acordo com a Mesa fazer as respectivas indicações</p> <p>S Único As atribuições do Diretor Clinico são acumulaveis com o cargo de Diretor de enfermaria</p>		
	<p>Diretores dos Serviços Médicos</p>	<p>1933 Artigo 16º Os Clinicos directores dos</p>	<p>1933 Artigo 27º No acto de aceitação</p>	<p>[Livros de Receituário de Doentes] 1917-1921</p>

		<p>serviços de cirurgia e medicina, além de todas as obrigações a que são sujeitos como empregados da Misericórdia, tem mais as seguintes:</p> <p>1º Visitar diariamente as enfermeiras a seu cargo ás 8 horas de verão e 9 horas de inverno, fazendo outras quaisquer visitas que lhe sejam requisitadas por motivo vigente;</p> <p>2º Escrever na papeleta de cada doente todas prescripções dietéticas e terapêuticas, as formulas constante do formulario adoptado no Hospital, as dietas em uso, e ainda a encher os demais diseres que d'ela constem;</p> <p>3º Concorrer ás reuniões do Conselho Medico, quer ordnarias quer extraordinárias, e ás conferencias medicas que sejam necessárias;</p> <p>4º Prencher diariamente e no</p>	<p>ordinária, o respetivo clinico escreverá numa papeleta o nome, filiação, idade, estado, profissão, naturalidade e residência do doente, com designação da enfermaria a que é destinado, preenchendo os mais dizeres como diagonostico, etc.</p> <p>S Único Esta papeletas serão registadas emseguida em livro próprio, patente na Secretaria</p>	
--	--	---	---	--

		<p>final da visita medica, o boletim do movimento das enfermarias a seu cargo, designando n'ele qualquer ocorrência ou observação; a hora a que começou e acabou a visita; se essa visita foi em substituição de qualquer colega; qualquer falta do pessoal subalterno ou dos doentes; a convocação de conferencias medicas e qualquer outra nota que seja conveniente ao bom serviço do Hospital;</p> <p>5° A transcrever em um mapa todas as dietas nas papeletas, e em um livro apropriado, todo o receituário a requisitar da farmácia;</p> <p>6° Transferir doentes das suas enfermarias quando se lhe torne mais conveniente ao seu tratamento, sempre de harmonia com o Diretor da enfermaria e Diretor Clinico;</p> <p>7° Dar aos enfermeiros e mais empregados das suas enfermarias, as ordens e instruções que entenderem</p>		
--	--	---	--	--

		<p>para tratamento dos doentes, advertindo-os em caso de falta leve, e participar ao mordomo, fiscal ou directora para providencias, quando não seja obedecido ou que falta seja grave;</p> <p>8º Punir as irregularidades de comportamento dos doentes com admoestação ou proibição de saída da cama, e quando em caso de maior gravidade, comunicar ao mordomo dirigente ou na sua ausência ao fiscal ou directora para estes por si, ou ouvido o Provedor, lhe applicarem maior pena;</p> <p>9º Determinar a saída dos seus doente, declarando na papeleta o motivo da alta, que pode ser por cura, por exigência do doente ou por que reconheça que o doente nada lucra com a hospitalização.</p>		
	Clínico da Aceitação		1933 Artigo 31º O Clínico da aceitação e	

			<p>banco tomará nota em livro apropriado, do nome, idade, estado e naturalidade a quem consultar e tratar com designação da molestia e do tratamento empregado e medicamentos abonados, com sua quantidade e remuneração seguida por ano económico, e entregará ao doente uma senha com o seu numero de ordem, que apresentará quando precise de voltar á consulta ou curativo, sob pena de não ser admitido sem novo atestado de pobreza.</p> <p>1º Haverá um livro para cada um dos serviços de receituário e de curativos;</p> <p>2º Pelo livro de receituário fará o farmacêutico o aviamento dos medicamentos fornecidos gratuitamente a doentes externos.</p> <p>1952 Artigo 19º Sempre que o clínico da aceitação julgue conveniente,</p>	
--	--	--	--	--

			<p>a bem dos interesses do Hospital, exigirá, no acto da aceitação que uma pessoa idónea se responsabilize para que o doente, quando se encontre em melhor estado ou se reconheça que nada lucra com a sua permanência no Hospital e a este não convém a sua estadia, o faça retirar logo que para esse fim seja avisado, ou se prontifique ao pagamento da taxa devida [...]</p> <p>S Único Para esse fim haverá na Secretaria um livro próprio, rubricado pelo Provedor, onde se lavrará o termo respectivo, que será assinado pelo mordomo dirigente, pelo clinico de aceitação e pelo fiador responsável</p> <p>1952 Artigo 22º No acto da aceitação ordinária o respectivo clinico fará constar numa papeleta a identificação completa do</p>	
--	--	--	---	--

			<p>doente com a designação da enfermaria a que é destinado, assim como o diagnóstico provável.</p> <p>S único Estas papeletas serão registadas em seguida em livro próprio patente na Secretaria.</p> <p>1952 Artigo 26º [...] S1º Haverá um livro para cada um dos serviços de receituário e de curativos S2º Pelo livro de receituário fará o farmacêutico o aviamento dos medicamentos manipulados fornecidos gratuitamente a doentes externos</p>	
	<p>Diretor e Conservador Cirúrgico</p>	<p>1933 Artigo 59º Ao Diretor e Conservador do Arsenal Cirurgico incumbe: 1º Guardar sob sua exclusiva responsabilidade os instrumentos e mais objectos pertencentes ao Arsenal</p>		

		<p>Cirurgico;</p> <p>2º Exercer sob os instrumentos cirúrgicos, os cuidados de que necessitarem para sua conservação e bom serviço;</p> <p>3º Conservar em seu poder as requisições comprovativas da sahida do instrumento;</p> <p>4º Dar parte ao Diretor Clinico, das deteriorações ou inutilizações de qualquer instrumento, afim deste providenciar;</p> <p>5º O Diretor Clinico e o Conservador do Arsenal Cirurgico, serão responsáveis perante a Mesa, pelas deteriorações de todos os instrumentos e utensílios, ocasionadas pela sua negligencias.</p>		
<p>1917 Artigo 69º Poderá ter farmacêutico efectivo da Casa e dirigir farmácia própria instalada no edificio, ou contratar pela forma mais conveniente com farmácia ou</p>	<p>Farmacêutico</p>	<p>1933 Artigo 61º O farmacêutico é responsável perante a Mesa por tudo que conste do balanço da farmácia, pela boa qualidade dos produtos adquiridos, pela</p>	<p>1933 Artigo 68º A escrituração da farmácia a cargo do farmacêutico constará dos seguintes livros: 1º Livro de inventário de todos os objectos</p>	

<p>farmácias da vila o fornecimento de medicamentos para seus doentes, tanto internados como socorridos no seu domicílio.</p>		<p>conveniente perfeição das manipulações farmacêuticas, pelo rigoroso cumprimento das prescrições do receituário, quer para o Hospital, quer para o publico, e pela exacta observância deste Regulamento, na parte que lhe diz respeito.</p> <p>1933 Artigo 64° O farmacêutico é obrigado a aviar todo o receituário que legalmente lhe fôr pedido a qualquer hora do dia ou da noite para o Hospital [...]</p> <p>1933 Artigo 69° O farmacêutico prestará contas trimestralmente de toda a receita e despesa da farmácia.</p>	<p>pertencentes á farmacia; 2° Livro de registo de entradas onde se mencionem os medicamentos, drogas, aparelhos, etc., etc., com designação da data, procedência e nome do fornecedor; 3° Livro do Hospital para registo das requisições feitas, com o respetivo preço; 4° Livro do registo das receitas para o publico; 5° Livro Caixa para lançamento da receita e despesa da farmácia; 6° Livro de Termos de inutilização, para se lavrarem os termos do que se inutilizar na farmácia, declarando-se a causa que originou a inutilização e o seu valor</p>	
---	--	---	---	--

Quadro 4

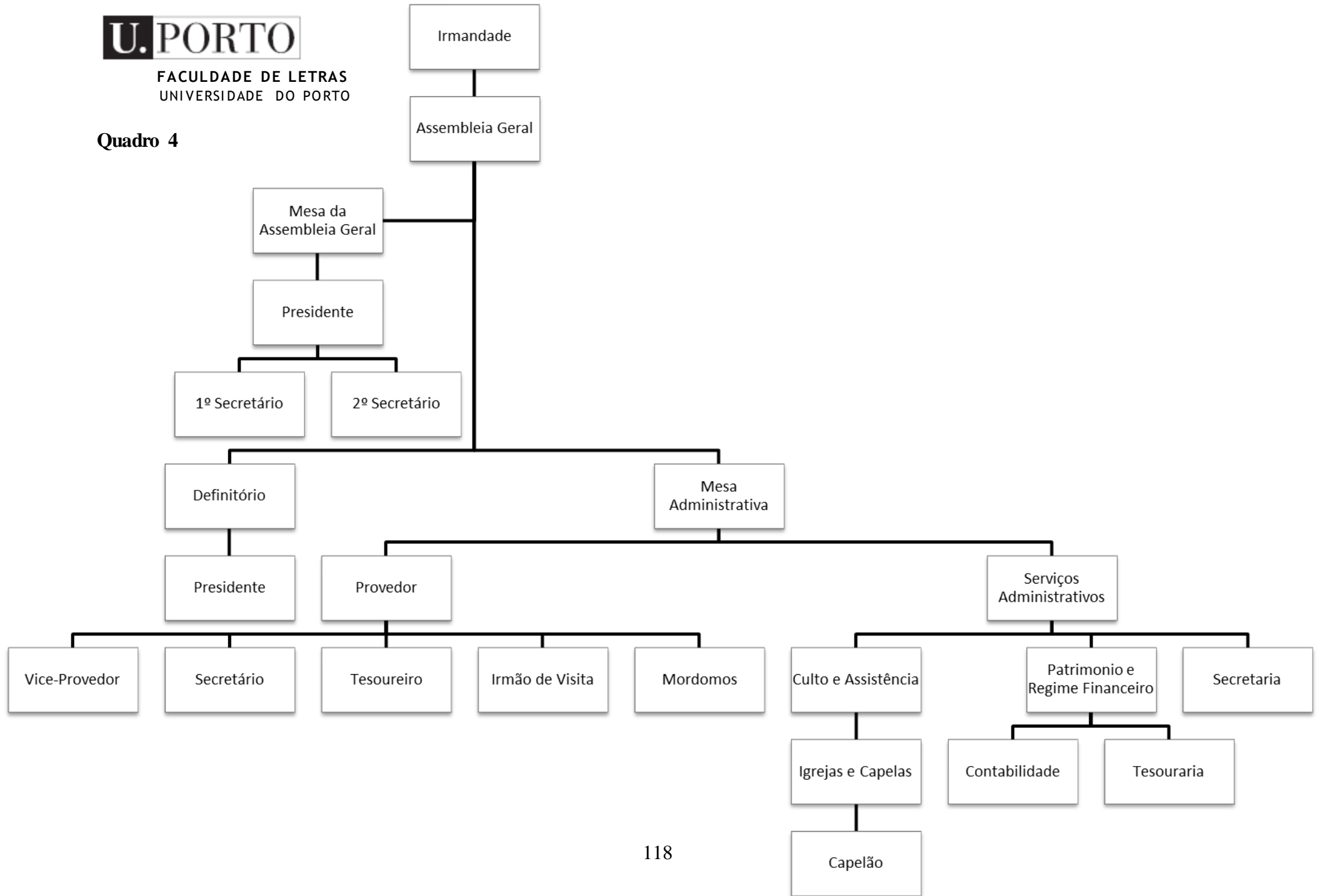

Objetivos/Atribuições	Estrutura	Competências	Atividades	Séries/Documentos
<p>Artigo 1º A irmandade da santa casa da misericórdia de Barcelos, fundada no ano de 1518 continua a ser uma associação de fiéis, constituída na ordem jurídica canónica, com o objectivo de satisfazer carências sociais e praticar actos de culto católico, de harmonia com o seu espírito tradicional, informado pelos princípios da doutrina e moral cristãs.</p> <p>No campo social exercerá assim a sua acção através da prática das catorze obras da misericórdia, tanto espirituais como corporais, e no sector especificamente religioso, sob a invocação de Nossa Senhora da Misericórdia, que é a sua padroeira, manterá o culto divino nas suas igrejas e exercerá as actividades que constarem deste compromisso, e as mais que vierem a ser consideradas convenientes.</p> <p>A irmandade adquire</p>	Irmandade			

personalidade jurídica civil e estará reconhecida como instituição privada de solidariedade social, mediante participação escrita da sua erecção canónica, feita pelo Ordinário Diocesano aos serviços competentes do Estado. Em conformidade com a natureza que lhe provem da sua erecção canónica, a irmandade esta sujeita ao ordinário diocesano de modo a similar das demais associações de fiéis.				
	Assembleia Geral	Artigo 32º Compete à Assembleia Geral: a) Proceder à eleição da sua própria da sua Mesa, da Mesa Administrativa e do Definitório, incluindo os respectivos substitutos; b) Apreciar e votar Orçamentos e Contas de Gerência; c) Apreciar e votar alterações do Compromisso; d) Decidir os recursos interpostos das deliberações	Artigo 33º 1. Das reuniões da Assembleia Geral será lavrada acta em livro próprio, a qual será assinada pela Mesa depois de aprovada. [...]	[Livros de Atas da Assembleia Geral] 1981-2002

		da Mesa Administrativa; e) Autorizar a aquisição, alienação e oneração de bens imóveis e de móveis com especial valor artístico ou históricos e a realização de empréstimos; f) Deliberar sobre os casos não previstos neste compromisso. Único – As deliberações respeitantes aos assuntos a que se referem as alíneas c) e e) só poderão ser executadas depois de aprovadas pelo ordinário do lugar.		
	Mesa da Assembleia Geral	Artigo 31º 1. Compete à mesa da Assembleia Geral dirigir os trabalhos das reuniões.	Artigo 33º 2. A Assembleia Geral pode delegar na sua Mesa a competência para redigir a acta, que assim, se considera aprovada depois de assinada	
	Mesa Administrativa	Artigo 42º Compete à Mesa Administrativa: a) Executar e fazer executar as deliberações da Assembleia Geral e os	Artigo 63º Igualmente, a Mesa Administrativa elabora o cadastro-inventário de todos os bens e valores que pertençam à irmandade, o	[Livros de Atas da Mesa Administrativa] 1981

		<p>preceitos deste Compromisso e dos regulamentos que os vierem a completar;</p> <p>b) Admitir e excluir irmãos;</p> <p>c) Administrar os bens, obras e serviços da Instituição e zelar pelo bom funcionamento dos seus vários sectores;</p> <p>d) Elaborar orçamentos e relatórios e organizar Contas de Gerência;</p> <p>e) Cobrar receitas e liquidar despesas;</p> <p>f) Efectuar, a título oneroso, aquisições e fornecimentos, aceitar heranças, legados e donativos e alienar bens, quando tudo isso não seja da competência exclusiva da Assembleia Geral;</p> <p>g) Elaborar os regulamentos aconselháveis para a boa organização dos serviços;</p> <p>h) Aprovar quadros de pessoal;</p> <p>i) Criar e extinguir</p>	<p>qual devera estar permanentemente actualizado.</p>	<p>[Livros de Compromissos, Estatutos e Regulamentos da Misericórdia e Estabelecimentos] 1981</p> <p>[Livros de Inventários] 1981-2007</p> <p>[Maços de Conferências e Encontros] 1981-1983</p> <p>[Maços de Contratos de Companhias de Seguros] 1981-1995</p> <p>[Maços de Inaugurações] 1981-1985</p> <p>[Maços de Projetos de Obras] 1981-1983</p>
--	--	--	---	---

		<p>lugres e fixar vencimentos;</p> <p>j) Nomear, suspender e demitir empregados e servidores da irmandade, estabelecer os seus horários, condições de trabalho, e exercer sobre eles o necessário poder disciplinar, mas tudo de harmonia com as normas estatutárias e legais aplicáveis;</p> <p>k) Dar posse, no final do seu mandato, aos corpos gerentes seguintes e fazer-lhes entrega dos documentos e valores da Instituição;</p> <p>l) Representar a Misericórdia, em juízo e fora dele, através dos seus próprios membros que para tal expressamente designar;</p> <p>m) Constituir grupos de trabalho, estudo e reflexão, com o objectivo de melhorar e desenvolver as actividades sociais da Misericórdia, designadamente através da divulgação do seu espírito, da sua obra, dos seus propósitos, das suas iniciativas e das suas</p>		<p>[Processos de Arrendamento] 1981-2001</p> <p>[Processos de Compra e Venda] 1981-2000</p> <p>[Processos de Contrato de Prestação de Serviços] 1981-1993</p> <p>[Processos de Legados, Testamentos e Doações] 1981-1991</p> <p>[Processos de Permuta] 1983-1998</p> <p>[Processos de Pleitos e Contenciosos] 1981-1984</p> <p>[Registos Prediais] 1981-1985</p>
--	--	--	--	--

		<p>realizações e necessidades, perante as populações locais, e mediante encontros, reuniões de convívio e festividades de carácter local e cultural;</p> <p>n) Promover, por todos os meios lícitos, o desenvolvimento e a prosperidade da irmandade e, praticar todos os actos que a sua administração ou as leis exijam, permitam e aconselhem, e não seja da competência de outro órgão estatutário da instituição.</p>		
	Provedor	<p>Artigo 44º</p> <p>1. Compete ao Provedor:</p> <p>a) Presidir às sessões da Mesa Administrativa e mordomias sectoriais quando existirem;</p> <p>b) Superintender, directamente ou por intermédio das pessoas para tal efeitos designados ou nomeadas, na administração da Misericórdia e consequentemente, orientar e</p>		[Cadernos de Orçamentos e Contas] 1981-1989

		<p>fiscalizar as diversas actividades e serviços da instituição;</p> <p>c) Propor à Mesa Administrativa os orçamentos, relatórios e contas e gerência;</p> <p>d) Despachar os assuntos de expedientes e outros que careçam de solução urgente, devendo, porem, estes últimos, se submetidos à confirmação da Mesa Administrativa, na primeira reunião seguinte;</p> <p>e) Assinar a correspondência, as ordens de pagamentos e os recibos comprovativos da arrecadação das receitas;</p> <p>f) Representar a irmandade em juízo e fora dele, nos casos de urgência, e enquanto pela Mesa Administrativa não for tomada a respectiva deliberação;</p> <p>g) Fazer executar as deliberações da Assembleia Geral e da Mesa</p>		
--	--	---	--	--

		<p>Administrativa e cumprir quaisquer outras obrigações inerentes ao seu cargo ou que as leis vigentes ou o costume antigo lhe imponham.</p> <p>2. Na ausência e no impedimento do Provedor, serão as respectivas funções desempenhadas pelo Vice-Provedor, na falta de ambos, pelo Mesário que a mesa Administrativa escolher.</p>		
	Secretário	<p>Artigo 45º Compete ao Secretário:</p> <p>a) Redigir e assinar as actas das sessões e superintender, em especial, nos serviços da secretaria e na organização dos respectivos arquivos;</p> <p>b) Assinar com o Provedor, as ordens de pagamento;</p> <p>c) Preparar a agenda de trabalho das reuniões da Mesa Administrativa e das suas delegações ou Mordomias;</p> <p>d) Coadjuvar o Provedor</p>		[Rascunhos, Minutas e Extratos de Atas] 1981-1996

		na execução do seu cargo.		
	Tesoureiro	Artigo 46º Compete ao tesoureiro: a) Promover a cobrança e arrecadação de todas as receitas da Irmandade; b) Efectuar pagamentos; c) Orientar e fiscalizar a contabilidade da Instituição, de modo a vigiar o correcto arquivamento de todos os documentos de receita e da despesa; d) Fazer submeter, diariamente, à apreciação do Provedor o respectivo balancete do livro “Caixa”; e) Apresentar, mensalmente, à Mesa Administrativa, o balancete das despesas e receitas do mês anterior.	Artigo 19º Até 31 de Outubro de cada ano será elaborado e submetido à aprovação juntamente com o Plano de Actividades Sociais, o orçamento para o ano seguinte, com discriminação de receitas e despesas de cada estabelecimento ou sectores de actividades, com dotação separada das verbas do pessoal e material; No decorrer de cada ano poderão ser elaborados e submetidos à competente aprovação dois orçamentos suplementares para acorrer a despesas que não haviam sido previstas no orçamento ordinário, ou que nele haviam sido insuficientemente dotados; Em casos muito especiais e devidamente justificados, poderá ainda ser elaborado e aprovado mais um terceiro orçamento suplementar.	[Ações, Obrigações e Títulos de Dívida] 1981-1989 [Recibos e Registo de Despesa] 1981

			<p>Artigo 20º Será extraído, diariamente, um balancete do respectivo movimento de dinheiros e valores equivalentes verificados nesse mesmo dia, e na primeira reunião ordinária da Mesa Administrativa de cada mês, devera ser apresentado, para apreciação, o balancete do movimento do mês anterior.</p> <p>Artigo 22º Até 31 de Março de cada ano serão apresentados à apreciação e votação da Assembleia Geral as Contas de Gerência do exercício anterior, com o respectivo relatório da Mesa Administrativa e do Parecer do Definitório, tudo acompanhado dos mapas e documentos justificados.</p>	
	Irmão de Visita	Artigo 35º Todos os meses poderá haver um irmão de visita,		

		<p>escalonado entre os componentes da Mesa Administrativa, a cujas atribuições são as seguintes:</p> <p>a) Visitar, com maior assiduidade possível, as várias obras sociais existentes, solicitando de todos os empregados as informações precisas, para bem avaliar do seu funcionamento;</p> <p>b) Informar a Mesa Administrativa de todas as irregularidades notadas nas suas visitas e transmitir-lhe o que se afigurar pertinente para melhoria dos serviços.</p>		
	Definitório	<p>Artigo 49º O Definitório exerce, na Irmandade, as funções que em outras instituições acabem aos conselhos fiscais, e assim, compete-lhe.</p> <p>a) Apreciar e fiscalizar o funcionamento dos serviços administrativos;</p> <p>b) Examinar e conferir os valores existentes nos</p>	<p>Artigo 48º [...] 3. Das suas reuniões serão lavradas as respectivas actas em livro próprio.</p>	

		<p>cofres sempre que o considere oportuno;</p> <p>c) Verificar os balancetes da tesouraria quando o entender;</p> <p>d) Dar parecer sobre qualquer problema que a Mesa administrativa lhe propuser;</p> <p>e) Apresentar a Mesa qualquer sugestão que considere útil ao funcionamento dos serviços administrativos ou qualquer proposta que vise a melhoria do regime de contabilidade usado;</p> <p>f) Apresentar no fim de cada exercício o seu parecer sobre o relatório e sobre as Contas da Gerência respectivas, para tudo ser apreciado, em conjunto pela Assembleia Geral.</p> <p>g) Requerer a convocação da Assembleia Geral sempre que o considere conveniente.</p>		
--	--	--	--	--

IV. Catálogo**F****Código de Referência:** PT/SCMB/AH**Título:** Arquivo Histórico da Santa Casa da Misericórdia de Barcelos**Data de Produção:** 1498 a 2013**Nível de Descrição:** Fundo**Dimensão e Suporte:** 1302 Unidades Documentais por 4 Armários, 20 Prateleiras (26 metros lineares), 160 Caixas, 272 Livros Soltos**Nome do Produtor:** Santa Casa da Misericórdia de Barcelos

História Administrativa: A data exata da instituição da SCMB, é um pouco difícil de calcular, mas sabe-se que pelo menos em cerca de 1520, a irmandade, os vereadores e juiz da câmara de Barcelos solicitam à Coroa a afectação dos bens da Gafaria e do Hospital à Misericórdia, e obtiveram a sua aprovação, sendo que na sua primeira mesa terá tido como Provedor o Dr. Pedro Nogueira, capitão do terço de serviço de D. Fernando I, 9º Conde de Barcelos. O que se pode afirmar acima de tudo é que a Misericórdia tem inicialmente sede na Capela de Santa Maria, próxima ao antigo Hospital do Espírito Santo, sucedendo que a partir do século XVI, foi lentamente ocupando o espaço em torno aos Paços do Concelho, junto à Igreja, a Casa do Despacho era a sede administrativa da Misericórdia e onde se reunia a Mesa da irmandade.

Em 1834 a Câmara Municipal intercede junto ao novo governo liberal de forma a viabilizar a cedência do Convento de S. Francisco para nele se instalar o Hospital da Misericórdia já que segundo o pedido, o Hospital que se encontrava no centro da vila e rodeado de casas e pelos Paços do Concelho, e que por esse fato não podia aumentar o estabelecimento se achava em más condições higiénicas, assim por portaria de 16 de Setembro de 1836, foi cedido o edifício e "cerca" do vago Convento do Capuchos, a nascente do Campo da Feira.

A transferência concretizou-se em 1838, os edifícios vacantes, incluindo a igreja, foram integrados, por acordo comum aos edifícios camarários, tendo sido a igreja dessacralizada em 1846, quando se demoliu e reconstruiu a sua fachada e o interior.

No novo edifício, da sua antiga forma atualmente pouco resta, mesmo a Igreja é já

bastante diferente da inicial, e o seu interior sofreu um incêndio nos finais do século XIX, o claustro do convento e a conformação geral do primeiro piso, daquilo que era o convento pouco ou nada resta. Nas novas instalações, o espaço disponível foi aproveitado durante a segunda metade do século XIX para a construção entre 1889 e 1890 do Asilo de Inválidos, que concretiza a intenção manifestada pela irmandade ao constituir o Fundo dos Entrevados, em 1818 e nos inícios do século XX para a ampliação do número de enfermarias do Hospital em 1909.

Com o 25 de Abril e as mudanças que se instalaram no país, a SCMB sofreu como todas as instituições congêneres as tentativas de nacionalização do seu Hospital, no entanto ao contrário do que aconteceu em muitos casos, foi estabelecido uma comissão de cogestão na tentativa de manter a união entre o Hospital e a instituição. Durou somente um ano, após o qual a gestão do Hospital foi declinando até que se concretizou a nacionalização do Hospital, e a SCMB foi finalmente obrigada a ceder ao Estado este estabelecimento.

A SCMB segue então desde então, com novos projetos, principalmente na assistência a valência de infância e o apoio aos idosos, assim entre 1985 e 1986 inaugurou o Infantário Rainha Santa Isabel e o Lar Rainha Dona Leonor. Posteriormente tem continuado a desenvolver uma grande rede de apoios à sociedade barcelense com a construção de várias infraestruturas de apoio, foram desde 1987 até 2003 inaugurados ou remodelados e reabertos 7 valências a designar o Lar Nossa Senhora da Misericórdia, o Lar de Santo André, o Centro Social de Silveiros, o Centro Infantil de Barcelos, a Creche As Formiguinhas e por fim uma Clínica de Medicina Física e de Reabilitação, abriu ainda em 2012 uma cantina social para apoio a população desfavorecida, decorrendo neste momento também a construção da Unidade de Cuidados Continuados Integrados de Santo António.

História Custodial e Arquivística: Originalmente junto à Igreja, a Casa do Despacho era a sede administrativa da Misericórdia, onde se reunia a Mesa, e onde se encontravam guardados os documentos relativos à irmandade. Após a mudança de instalações durante o século XIX, toda a documentação existente terá em princípio sido transferida para o novo local. No entanto as constantes transformações que o edifício sofreu parece ter-se refletido na documentação, sendo que alguns documentos apresentam alguma degradação por mau armazenamento. Assim entre 2006 e 2007

toda a documentação mais antiga da SCMB foi realocizada para a sua localização atual no Salão Nobre da instituição.

Âmbito e Conteúdo: Toda a documentação produzida pela SCMB provém do decorrer da sua existência e de acordo com as atividades decorrentes das suas funções.

Ferreira de Almeida descreve que *percorrer os poucos livros de despesas que se conservam no Arquivo da Misericórdia, é depararmos com um sem número de desprotegidos, de forasteiros e de galegos a que urgia acudir ou enterrar. Ler a sua correspondência é ficarmos com a impressão de que esta instituição era um autêntico consulado e um centro de informações, dando notícias de herdeiros e descendentes de barcelenses dispersos pelo nosso mundo de expansão e recebendo notícias das irmandades congêneres de Goa, de Malaca e de outras terras do Brasil e de Portugal. Folhear os seus livros de receitas e capitais, é ficar com a noção de que ela era o grande montepio da época, emprestando dinheiro a juros a nobres, a agricultores e até a artistas, caso de Miguel Coelho, compreendendo nós, melhor, deste modo, a intensa actividade construída em paços, igrejas e casas, desde o ultimo quartel do século XVII aos finais do século XVIII em toda esta região.*¹

Sistema de Organização: Os sucessivos Compromisso, Regulamentos e Estatutos da SCMB e dos seus estabelecimentos definem a constituição da Irmandade, os seus objectivos e regulam a vida interna da instituição desde cargos, funções e formas de atuação. Para mais esclarecimentos será melhor consultar os Quadros Orgânico-Funcionais.

Condições de Acesso: Acesso restrito e mediante pedido à Provedor e Mesa

Condições de Reprodução: Não estão previstas

Idioma/Escrita: Português

Características Físicas e Requisitos Técnicos: Uso de material técnico para manuseamento da documentação

Instrumentos de Descrição: Dois Inventários, Um Recenseamento, Um Catálogo

Regras ou Convenções: ISAD (G)

Data das Descrições: 2012/2013

¹ALMEIDA, Carlos Alberto Ferreira de *Barcelos* Editorial Presença, Lisboa, 1990, pg.19/20

Quadro 1 (c.1498 a 1886)**SC****Código de Referência:** PT/SCMB/Q1/A**Título:** Mesa Administrativa**Data:** 1498 a 1886...**Nível de Descrição:** Secção**Dimensão e Suporte:** 58 Documentos; 130 Unidades de Instalação**SR****Código de Referência:** PT/SCMB/Q1/A/001**Título:** [Livro de Confraria do Santíssimo Sacramento]**Data:** 1654 a 1722**Nível de Descrição:** Série**Dimensão e Suporte:** 1 Documento**Âmbito e Conteúdo:** Registo de Acórdãos e de Receita e Despesa com Legados e Entrada de Irmãos**DC****Código de Referência:** PT/SCMB/AH/AC/P3/C1/465**Título:** [Livro da Confraria do Santíssimo Sacramento]**Data:** 2 de Julho de 1654 a 2 de Julho de 1722**Nível de Descrição:** Documento Composto**Nome do Produtor:** Várias Assinaturas e Rubricas (Validação)**Dimensão e Suporte:** Alt. 33,5 cm; Lar. 22,5 cm; Lom.; Capa Pergaminho (Pauta Musical); 83 Folhas de Papel**Âmbito e Conteúdo:** Contém Índice; Registo de Acórdãos e de Receita e Despesa com Legados e Entrada de Irmãos**Notas:**

SR**Código de Referência:** PT/SCMB/Q1/A/002**Título:** [Livro de Cópias dos Títulos Antigos]**Data:** 1509 a 1663**Nível de Descrição:** Série**Dimensão e Suporte:** 1 Documento**Âmbito e Conteúdo:** Registo de Cópias de Títulos de Propriedade**DC****Código de Referência:** PT/SCMB/AH/AC/P3/C6/487**Título:** VIII Livro das Copeas dos Títulos Antigos**Data:** Março de 1509 a 19 de Setembro de 1663**Nível de Descrição:** Documento Composto**Nome do Produtor:** Várias Assinaturas e Rubricas (Validação)**Dimensão e Suporte:** Alt. 30,5 cm; Lar. 21,5 cm; Lom. 7 cm; Capa Dura e Pergaminho; 413 Folhas de Papel**Âmbito e Conteúdo:** Registo de Cópias de Títulos de Propriedade**Notas:** N° 8**SR****Código de Referência:** PT/SCMB/Q1/A/003**Título:** [Livro de Despesa de Obras]**Data:** 1604 a 1630**Nível de Descrição:** Série**Dimensão e Suporte:** 1 Documento**Âmbito e Conteúdo:** Registo da Despesa das Obras e Receita da Renda da Imposição**DC****Código de Referência:** PT/SCMB/AH/AC/P3/C1/464**Título:** [Livro de Despesa de Obras]**Data:** 29 de Junho de 1604 a 27 de Junho de 1630**Nível de Descrição:** Documento Composto

Nome do Produtor: Provedor Di Pereira; Escrivão João Nunez de Ponte

Dimensão e Suporte: Alt. 29,5 cm; Lar. 22,5 cm; Lom.; Capa Pergaminho (Carta); 31 Folhas de Papel

Âmbito e Conteúdo: Registo da Despesa das Obras e Receita da Renda da Imposição

Notas: Danificado com Folhas Arrancadas

SR

Código de Referência: PT/SCMB/Q1/A/004

Título: [Livro de Eleições e Acórdãos]

Data: 1584 a 1627

Nível de Descrição: Série

Dimensão e Suporte: 1 Documento

Âmbito e Conteúdo: Registo de Acórdãos e Eleições

DC

Código de Referência: PT/SCMB/AH/AA/P5/C18/63

Título: Livro das emleiois e acordos da confraria da Santa [____] [...]

Data: 2 de Dezembro de 1584 a 3 de Julho de 1627

Nível de Descrição: Documento Composto

Nome do Produtor: Rubrica de Barbosa; Várias Assinaturas e Rubricas

Dimensão e Suporte: Alt. 29 cm; Lar. 21 cm; Lom. 3 cm; Capa Pergaminho (Missal em Latim); 92 Folhas de Papel

Âmbito e Conteúdo: Contém Índice; Registo de Acórdãos e Eleições

Notas:

SR

Código de Referência: PT/SCMB/Q1/A/005

Título: [Livro de Mercês e Provisões]

Data: 1604 a 1823

Nível de Descrição: Série

Dimensão e Suporte: 1 Documento

Âmbito e Conteúdo: Registo de Mercês e Provisões Recebidas

DC**Código de Referência:** PT/SCMB/AH/AC/P3/C4/481**Título:** Livro IX das Mercês e Provizoens**Data:** 30 de Julho de 1604 a 22 de Outubro de 1823**Nível de Descrição:** Documento Composto**Nome do Produtor:** Várias Assinaturas e Rubricas (Validação)**Dimensão e Suporte:** Alt. 32 cm; Lar. 22 cm; Lom. 3 cm; Capa Pergaminho; 133 Folhas de Papel**Âmbito e Conteúdo:** Contém Índice; Registo de Mercês e Provisões Recebidas**Notas:** N° 9**SR****Código de Referência:** PT/SCMB/Q1/A/006**Título:** [Livro de Serviço e Fábrica do Santíssimo Sacramento]**Data:** 1646**Nível de Descrição:** Série**Dimensão e Suporte:** 1 Documento**Âmbito e Conteúdo:** Registo da Instituição da Capelania do Santíssimo Sacramento**DC****Código de Referência:** PT/SCMB/AH/AA/P4/C3/12**Título:** Este livro he do serviço e fabrica do Santissimo Sacramento desta Sancta Misericordia [...]**Data:** 4 de Novembro de 1646**Nível de Descrição:** Documento Composto**Nome do Produtor:** Várias Assinaturas e Rubricas**Dimensão e Suporte:** Alt. 30 cm; Lar. 21 cm; Lom.; Sem Capa; 19 Folhas de Papel**Âmbito e Conteúdo:** Registo da Instituição da Capelania do Santíssimo Sacramento**Notas:** Esta numa Capa plástica; Paginação vai do 2 a 13 e 36 a 39

SR**Código de Referência:** PT/SCMB/Q1/A/007**Título:** [Livro de Termos e Eleições]**Data:** 1840 a 1881**Nível de Descrição:** Série**Dimensão e Suporte:** 1 Documento**Âmbito e Conteúdo:** Registo das Eleições da Mesa e Mordomos**DC****Código de Referência:** PT/SCMB/AH/AC/P3/C7/491**Título:** [Livro de Termos e Eleições]**Data:** 26 de Outubro de 1840 a 13 de Novembro de 1881**Nível de Descrição:** Documento Composto**Nome do Produtor:** Várias Assinaturas e Rubricas (Validação)**Dimensão e Suporte:** Alt. 30,5 cm; Lar. 21,5 cm; Lom. 2,5 cm; Capa Dura; 193 Folhas de Papel**Âmbito e Conteúdo:** Registo das Eleições da Mesa e Mordomos**Notas:**

SR**Código de Referência:** PT/SCMB/Q1/A/008**Título:** [Livro de União da Gafaria e do Hospital à Santa Casa]**Data:** 1519 a 1692**Nível de Descrição:** Série**Dimensão e Suporte:** 1 Documento**Âmbito e Conteúdo:** Registo de Várias Provisões e Títulos de Rendas do Hospital e Gafaria

DC**Código de Referência:** PT/SCMB/AH/AA/P5/C20/71**Título:** Livro da União da Gafaria e Hospital que os Reis deste reino unirão a Casa da Sancta Misericórdia desta villa de Barcellos. Com os papeis tocantes as dittas unioies obrigacoins e contas dellas**Data:** 1519 a 1692**Nível de Descrição:** Documento Composto**Nome do Produtor:** Várias Assinaturas e Rubricas**Dimensão e Suporte:** Alt. 31 cm; Lar. 22 cm; Lom. 1,5 cm; Capa Pergaminho (Carta em Francês); 103 Folhas de Papel**Âmbito e Conteúdo:** Registo de Várias Provisões e Títulos de Rendas do Hospital e Gafaria**Notas:** Termo de Abertura de 1652**SR****Código de Referência:** PT/SCMB/Q1/A/009**Título:** [Livros de Acórdãos]**Data:** 1602 a 1880**Nível de Descrição:** Série**Dimensão e Suporte:** 2 Documentos**Âmbito e Conteúdo:** Registo de Acórdãos**DC****Código de Referência:** PT/SCMB/AH/AA/P5/C20/70**Título:** Este livro he dos Acordos que se fizerão nesta Casa da Misericórdia [...]**Data:** 18 de Janeiro de 1602 a 7 de Agosto de 1689**Nível de Descrição:** Documento Composto**Nome do Produtor:** Provedor Dioguo Pereira; Escrivão Conego Melchior Ferraz;
Várias Assinaturas e Rubricas**Dimensão e Suporte:** Alt. 29,5 cm; Lar. 21 cm; Lom. 2,5 cm; Capa Pergaminho; 165 Folhas de Papel**Âmbito e Conteúdo:** Contém Índice; Registo de Acórdãos

Notas:**DC****Código de Referência:** PT/SCMB/AH/AC/P3/C6/488**Título:** Livro dos Acordos**Data:** 25 de Setembro de 1796 a 28 de Outubro de 1880**Nível de Descrição:** Documento Composto**Nome do Produtor:** Provedor Manoel Joze Folgueira Gayo; Várias Assinaturas e Rubricas (Validação)**Dimensão e Suporte:** Alt. 31,5 cm; Lar. 22,5 cm; Lom. 2,5 cm; Capa Dura e Pergaminho; 126 Folhas de Papel**Âmbito e Conteúdo:** Registo de Acórdãos e Legados com Transcrições Antigas (1584 a 1792)**Notas:** Termo de Encerramento de 2 de Novembro de 1796

SR**Código de Referência:** PT/SCMB/Q1/A/010**Título:** [Livros de Atas da Mesa Administrativa]**Data:** 1875 a 1886...**Nível de Descrição:** Série**Dimensão e Suporte:** 2 Documentos**Âmbito e Conteúdo:** Registo dos Termos da Mesa Administrativa**DC****Código de Referência:** PT/SCMB/AH/AA/P4/C2/8**Título:** Tem de servir o presente livro para nelle se escreverem as actas ou termos das deliberações da Mesa da Santa e Real Caza da Misericordia [...]**Data:** 17 de Julho de 1875 a 13 de Julho de 1884**Nível de Descrição:** Documento Composto**Nome do Produtor:** Provedor Jose Simoens da Silveira; Escrivão David de Barros e Silva Botelho; Várias Assinaturas e Rubricas (Validação)

Dimensão e Suporte: Alt. 32 cm; Lar. 22 cm; Lom. 3 cm; Capa Couro; 148 Folhas de Papel

Âmbito e Conteúdo: Registo dos Termos da Mesa Administrativa

Notas: Termo de Abertura de 5 de Julho de 1875

DC

Código de Referência: PT/SCMB/AH/AA/P4/C2/7

Título: Tem de servir o presente livro para nelle se escreverem as actas ou termos das deliberações da Meza da Sancta e Rial Caza da Mizericordia [...]

Data: 2 de Julho de 1884 a 29 de Dezembro de 1890

Nível de Descrição: Documento Composto

Nome do Produtor: Provedor Presbytero Domingos Simoens Duarte Lima; Por Comissão Escrivão David de Barros e Silva Botelho; Várias Assinaturas e Rubricas (Validação)

Dimensão e Suporte: Alt. 32 cm; Lar. 22 cm; Lom. 3 cm; Capa Couro; 149 Folhas de Papel

Âmbito e Conteúdo: Registo dos Termos da Mesa Administrativa

Notas: Termo de Abertura de 20 de Julho de 1884

SR

Código de Referência: PT/SCMB/Q1/A/011

Título: [Livros de Compromissos, Estatutos e Regulamentos da Misericórdia e Estabelecimentos]

Data: 1674 a 1886...

Nível de Descrição: Série

Dimensão e Suporte: 5 Documentos

Âmbito e Conteúdo: Registo de Compromissos, Estatutos e Regulamentos da Misericórdia e Estabelecimentos

DC**Código de Referência:** PT/SCMB/AH/AC/P3/C1/468**Título:** Compromisso da Misericórdia de Lisboa**Data:** 1674**Nível de Descrição:** Documento Composto**Nome do Produtor:** Rubrica Gayo; Rubrica Faria**Dimensão e Suporte:** Alt. 29 cm; Lar. 21 cm; Lom. 1 cm; Capa Dura e Couro; 45 Folhas de Papel**Âmbito e Conteúdo:** 13 de Março de 1674; Impressão de 1704**Notas:****DC****Código de Referência:** PT/SCMB/AH/AA/P4/C3/9**Título:** Compromisso do Governo do Hospital**Data:** 1716**Nível de Descrição:** Documento Composto**Nome do Produtor:** Provedor Manoel de Faria Deça; Escrivão Jozeph de Andrade e Almeida**Dimensão e Suporte:** Alt. 30 cm; Lar. 21,5 cm; Lom. 1 cm; Capa Dura e Couro; 44 Folhas de Papel**Âmbito e Conteúdo:** Registo do Compromisso do Governo do Hospital**Notas:** Restaurado**DC****Código de Referência:** PT/SCMB/AH/AC/P3/C1/468B**Título:** Compromisso da Misericórdia do Porto**Data:** 1717**Nível de Descrição:** Documento Composto**Nome do Produtor:** Sem Assinaturas e Rubricas**Dimensão e Suporte:** Alt. 29 cm; Lar. 20,5 cm; Lom. 1 cm; Capa Dura; 34 Folhas de Papel**Âmbito e Conteúdo:** Registo do Compromisso da Misericórdia do Porto

Notas:**DC****Código de Referência:** PT/SCMB/AH/AA/P4/C3/10**Título:** [Cópia do Compromisso do Governo do Hospital]**Data:** [1880] Sem Datação**Nível de Descrição:** Documento Composto**Nome do Produtor:** Sem Assinaturas ou Rubricas**Dimensão e Suporte:** Alt. 32 cm; Lar. 22 cm; Lom. 2 cm; Capa Dura; 99 Folhas de Papel**Âmbito e Conteúdo:** Registo da Cópia do Compromisso do Governo do Hospital**Notas:****DC****Código de Referência:** PT/SCMB/AH/AC/P2/463**Título:** Estatuto e Regulamento do Asylo d'invalidos da Santa e Real Casa da Misericórdia da Villa de Barcellos**Data:** 12 de Junho de 1878**Nível de Descrição:** Documento Composto**Nome do Produtor:** Provedor José Simoes da Silveira; Escrivão David de Barros e Silva Botelho**Dimensão e Suporte:** Alt. 37,5 cm; Lar. 23,5 cm; Lom. 1,5 cm; Capa Dura; 58 Folhas de Papel**Âmbito e Conteúdo:** Registo do Estatuto e Regulamento do Asilo de Inválidos com Tabela dos Géneros destinados a Cada Pessoa e Cópia da Ata de Sessão de Aprovação do Estatuto e Regulamento**Notas:**

SR**Código de Referência:** PT/SCMB/Q1/A/012**Título:** [Livros de Despachos]**Data:** 1699 a 1818**Nível de Descrição:** Série**Dimensão e Suporte:** 2 Documentos**Âmbito e Conteúdo:** Registo de Despachos, Privilégios e Licenças**DC****Código de Referência:** PT/SCMB/AH/AA/P5/C21/72**Título:** Livro decimo em que estam todos os despachos dos generais Sn cas da relacao para se guardarem os privilegios das Freguesias as em que tão bem esta hum maso dos privilegios [...]**Data:** 23 de Junho de 1699 a 18 de Agosto de 1818**Nível de Descrição:** Documento Composto**Nome do Produtor:** Várias Assinaturas e Rubricas**Dimensão e Suporte:** Alt. 31 cm; Lar. 22 cm; Lom. 5 cm; Capa Pergaminho; 319 Folhas de Papel**Âmbito e Conteúdo:** Contém Índice; Registo de Despachos e Privilégios por Freguesia**Notas:** Nº 10 19 de Abril de 1795 Criada Unidade de Instalação por Manoel da Costa Felgueiras Gaio**DC****Código de Referência:** PT/SCMB/AH/AC/P3/C1/466**Título:** Estão neste libro todos os despachos de braga [...]**Data:** 22 de Dezembro de 1732 a 27 de Março de 1733**Nível de Descrição:** Documento Composto**Nome do Produtor:** Várias Assinaturas e Rubricas (Validação)**Dimensão e Suporte:** Alt. 32,5 cm; Lar. 22,5 cm; Lom.; Capa Pergaminho (Pauta Musical); 40 Folhas de Papel**Âmbito e Conteúdo:** Contém Índice; Registo de Licenças e Despachos**Notas:**

SR**Código de Referência:** PT/SCMB/Q1/A/013**Título:** [Livros de Eleições]**Data:** 1634 a 1886...**Nível de Descrição:** Série**Dimensão e Suporte:** 4 Documentos**Âmbito e Conteúdo:** Registo das Eleições da Mesa e Justa de Conselheiros**DC****Código de Referência:** PT/SCMB/AH/AA/P5/C21/73**Título:** Este livro para servir nesta Caza das eleicoins que daqui por diante se fizer [...]**Data:** 2 de Outubro 1634 a 1 de Julho de 1689**Nível de Descrição:** Documento Composto**Nome do Produtor:** Comissão do Provedor Luis da Cunha; Rubrica Paulo Pinheiro; Escrivão [Torquato] Andrade de Almeida**Dimensão e Suporte:** Alt. 28 cm; Lar. 21,5 cm; Lom. 3 cm; Capa Pergaminho (Pauta Musical); 196 Folhas de Papel**Âmbito e Conteúdo:** Registo das Eleições**Notas:** Termo de Encerramento de 25 de Junho de 1628; Começa na página 29;

Acrescentadas mais 36 folhas a 3 de Julho de 1645

DC**Código de Referência:** PT/SCMB/AH/AC/P3/C7/490**Título:** Livro que só ha de servir para as eleicoins [...]**Data:** 3 de Julho de 1717 a 10 de Agosto de 1827**Nível de Descrição:** Documento Composto**Nome do Produtor:** Provedor Manoel de Faria Deça; Escrivão Joseph de Andrade e Almada**Dimensão e Suporte:** Alt. 31 cm; Lar. 21 cm; Lom. 2,5 cm; Capa Dura; 250 Folhas de Papel**Âmbito e Conteúdo:** Registo das Eleições da Mesa**Notas:**

DC**Código de Referência:** PT/SCMB/AH/AC/P3/C7/489**Título:** Livro das Eleições da Mesa e Juntas de Conselheiros e Termos de Juramento**Data:** 24 de Agosto de 1834 a 23 de Março de 1864**Nível de Descrição:** Documento Composto**Nome do Produtor:** Provedor Luis Villaça; Tesoureiro João Jozé Rodriguez de Faria**Dimensão e Suporte:** Alt. 31 cm; Lar. 21,5 cm; Lom.; Capa Pergaminho; 50 Folhas de Papel**Âmbito e Conteúdo:** Registo das Eleições da Mesa e Junta de Conselheiros e respetivos Juramentos**Notas:** Termo de Abertura de 16 de Agosto de 1834**DC****Código de Referência:** PT/SCMB/AH/AA/P4/C4/15**Título:** Este livro tem de servir para nelle se escreverem as eleições das meza e junta dos Conselheiros desta Santa e Real Caza da Misericordia [...]**Data:** 2 de Julho de 1864 a 3 de Dezembro de 1889**Nível de Descrição:** Documento Composto**Nome do Produtor:** Provedor Barão da Retorta; Várias Assinaturas e Rubricas (Validação)**Dimensão e Suporte:** Alt. 32 cm; Lar. 22 cm; Lom. 1,5 cm; Capa Couro; 100 Folhas de Papel**Âmbito e Conteúdo:** Registo das Eleições dos Irmãos para a Mesa e Junta de Conselheiros**Notas:** Termo de Abertura de 26 de Junho de 1864**SR****Código de Referência:** PT/SCMB/Q1/A/014**Título:** [Livros de Inventários]**Data:** 1795 a 1886...**Nível de Descrição:** Série**Dimensão e Suporte:** 13 Documentos

Âmbito e Conteúdo: Registo de Inventários da Misericórdia e Estabelecimentos

DC

Código de Referência: PT/SCMB/AH/AA/P4/C1/1

Título: Este livro he para o Inventario da Santa Casa da Mezericordia

Data: 16 de Novembro de 1795 a 1803

Nível de Descrição: Documento Composto

Nome do Produtor: Rubrica de Cordeiro; Várias Assinaturas e Rubricas (Validação)

Dimensão e Suporte: Alt. 31,5 cm; Lar. 22 cm; Lom. 3 cm; Capa Couro Dura; 154 Folhas de Papel

Âmbito e Conteúdo: Registo do Inventário dos Bens da Misericórdia

Notas: Inventário do Cartório da Misericórdia de 1796 (apenas Abertura fl 121)

DC

Código de Referência: PT/SCMB/AH/AC/P3/C9/498

Título: Reportorio do Archivo desta Santa e Real Caza

Data: 1795

Nível de Descrição: Documento Composto

Nome do Produtor: Escrivão Manoel Joze da Costa Folgueira Gayo

Dimensão e Suporte: Alt. 34 cm; Lar. 22,5 cm; Lom. 3 cm; Capa Dura e Couro; 197 Folhas de Papel

Âmbito e Conteúdo: Contém Índice; Registo de Privilégios, Acórdãos e Provisões, Capelas e Legados, Bens e Rendas por Freguesias, Mapa dos Rendimentos dos Bens da Gafaria e Hospital

Nota: Termo de Abertura de 13 de Dezembro de 1795

DC

Código de Referência: PT/SCMB/AH/AA/P4/C1/2

Título: Este livro ade servir para nelle escrever o enbentario todo que contem este Hospital

Data: 3 de Março de 1827 a 1 de Junho de 1855

Nível de Descrição: Documento Composto

Nome do Produtor: Provedor Antonio de Paços de Almeida Pimenta; Várias Assinaturas e Rubricas (Validação)

Dimensão e Suporte: Alt. 29,5 cm; Lar. 21 cm; Lom. 1 cm; Capa Papel; 50 Folhas de Papel

Âmbito e Conteúdo: Registo do Inventário dos Bens do Hospital da Misericórdia

Notas: Termo de Abertura 13 de Julho de 1827

DC

Código de Referência: PT/SCMB/AH/AA/P4/C1/3

Título: Inventario Igreja

Data: 18 de Novembro de 1834 a 20 de Novembro de 1834

Nível de Descrição: Documento Composto

Nome do Produtor: Irmãos da Mesa Antonio de Vasconcellos Bandeira de Lemos Castello Branco; Joze Antonio dos Santos Ferreira Barboza; Provedor Luis Martins Villaça

Dimensão e Suporte: Alt. 31 cm; Lar. 21 cm; Lom.; Capa Papel; 10 Folhas de Papel

Âmbito e Conteúdo: Registo do Inventário das Imagens e Alfaias da Capela da Misericórdia

Notas: Termo de Abertura de 18 de Novembro de 1834

DC

Código de Referência: PT/SCMB/AH/AA/P4/C1/4

Título: [Inventário do Hospital e Igreja]

Data: [1840]

Nível de Descrição: Documento Composto

Nome do Produtor: Sem Assinaturas ou Rubricas

Dimensão e Suporte: Alt. 32 cm; Lar. 21,5 cm; Lom.; Sem Capa; 19 Folhas de Papel

Âmbito e Conteúdo: Registo do Inventário dos Bens do Hospital e da Igreja da Misericórdia

Notas: Encontra-se numa Capa Plástica

DC**Código de Referência:** PT/SCMB/AH/AC/P3/C2/469**Título:** Index do Cartorio e Archivo**Data:** Maio de 1848**Nível de Descrição:** Documento Composto**Nome do Produtor:** Sem Assinaturas e Rubricas**Dimensão e Suporte:** Alt. 30 cm; Lar. 21,5 cm; Lom.; Capa Papel; 22 Folhas de Papel**Âmbito e Conteúdo:** Registo do Inventário dos Documentos do Cartório e Arquivo**Notas:** Folha Solta (Compromisso aprovado por alvará de 19 de Maio de 1618 seguindo se uma lista de livros da Misericórdia)**DC****Código de Referência:** PT/SCMB/AH/AA/P3/138**Título:** Este livro tem de servir para nelle se escrever o inventario da Santa e Real Caza da Mizericordia [...]**Data:** 21 de Março de 1860**Nível de Descrição:** Documento Composto**Nome do Produtor:** Administrador do Concelho Antonio Jose dos Santos Abrantes; Escrivão da Administração Sebastião Maria dos Santos; Cartorario Joze Antonio Machado**Dimensão e Suporte:** Alt. 33 cm; Lar. 22,5 cm; Lom. 2 cm; Capa Dura; 100 Folhas de Papel**Âmbito e Conteúdo:** Registo do Inventário dos Móveis, Alfaias, Pratas e mais Bens da Misericórdia**Notas:** Termo de Abertura de 10 de Março de 1860**DC****Código de Referência:** PT/SCMB/AH/AA/P3/139**Título:** Tem de servir este livro para o Inventario da Santa e Real Casa da Misericordia e Hospital [...]**Data:** 22 de Março de 1869**Nível de Descrição:** Documento Composto

Nome do Produtor: Administrador do Concelho Rodrigo Augusto Cerqueira Veloso;
Escrivão Antonio do Rego de Faria Barbosa

Dimensão e Suporte: Alt. 32,5 cm; Lar. 22,5 cm; Lom. 2 cm; Capa Dura; 128 Folhas de Papel

Âmbito e Conteúdo: Registo do Inventário dos Bens da Misericórdia e Hospital

Notas: Termo de Abertura de 20 de Março de 1869

DC

Código de Referência: PT/SCMB/AH/AC/P2/460

Título: Livro para Registo do Patrimonio

Data: [1870]

Nível de Descrição: Documento Simples

Nome do Produtor: Sem Assinaturas e Rubricas

Dimensão e Suporte: Alt. 31 cm; Lar. 22 cm; Lom. 1,5 cm; Capa Dura; 51 Folhas de Papel

Âmbito e Conteúdo: Sem Registos

Notas:

DC

Código de Referência: PT/SCMB/AH/AA/P3/140

Título: Tem de servir este livro para o inventario [...]

Data: 1874

Nível de Descrição: Documento Composto

Nome do Produtor: Administrador do Concelho Antonio do Rego de Faria Barbosa;
Amanuense Bernardino Antonio Pereira

Dimensão e Suporte: Alt. 33 cm; Lar.23 cm; Lom. 2 cm; Capa Dura; 152 Folhas de Papel

Âmbito e Conteúdo: Registo dos Títulos de Bens de Raiz, Capitais e os Bens Móveis, Imagens, Alfaias e Objetos Preciosos

Notas: Termo de Abertura de 26 de Junho de 1874

DC**Código de Referência:** PT/SCMB/AH/AC/P2/461**Título:** Tem de servir este livro para o inventario de todos os titulos de capitaes e de todos os bens moveis a alfaias, pretencentes ao azylo [...]**Data:** 26 de Junho de 1874**Nível de Descrição:** Documento Simples**Nome do Produtor:** Administração do Concelho Antonio do Rego de Faria Barbosa
Amanuense Bernardino Antonio Pereira**Dimensão e Suporte:** Alt. 33 cm; Lar. 23 cm; Lom. 2 cm; Capa Dura; 150 Folhas de
Papel**Âmbito e Conteúdo:** Sem Registos**Notas:** Termo de Abertura de 26 de Junho de 1874**DC****Código de Referência:** PT/SCMB/AH/AA/P3/141**Título:** Tem de servir este livro para inventario [...]**Data:** 1878**Nível de Descrição:** Documento Composto**Nome do Produtor:** Administrador do Concelho Antonio do Rego de Faria Barbosa;
Escrivão da Administração do Concelho Manoel José Pereira**Dimensão e Suporte:** Alt. 32,5 cm; Lar. 22 cm; Lom. 3 cm; Capa Dura; 150 Folhas de
Papel**Âmbito e Conteúdo:** Registo dos Títulos de Bens de Raiz, Capitais e os Bens Móveis,
Imagens, Alfaias e Objetos Preciosos**Notas:** Termo de Abertura de 30 de Junho de 1878**DC****Código de Referência:** PT/SCMB/AH/AA/P3/142**Título:** Ha de servir este livro para inventario de todos os bens desta Santa Casa da
Misericórdia [...]**Data:** 6 de Maio de 1880**Nível de Descrição:** Documento Composto

Nome do Produtor: Administrador do Concelho Rodrigo Augusto Cerqueira Veloso;
Secretario Joaquim Jose Maciel

Dimensão e Suporte: Alt. 33 cm; Lar. 23 cm; Lom. 2,5 cm; Capa Dura; 108 Folhas de
Papel

Âmbito e Conteúdo: Registo do Inventário dos Bens da Misericórdia

Notas: Termo de Abertura de 3 de Abril de 1880

SR

Código de Referência: PT/SCMB/Q1/A/015

Título: [Livros de Matricula de Irmãos]

Data: 1685 a 1886...

Nível de Descrição: Série

Dimensão e Suporte: 9 Documentos

Âmbito e Conteúdo: Registo de Entrada dos Irmãos

DC

Código de Referência: PT/SCMB/AH/AC/P3/C5/482

Título: Livro que será das entradas dos irmãos desta Caza da Misericordia [...]

Data: 17 de Março de 1685 a 24 de Março de 1807

Nível de Descrição: Documento Composto

Nome do Produtor: Várias Assinaturas e Rubricas (Validação)

Dimensão e Suporte: Alt. 30,5 cm; Lar. 22 cm; Lom. 2 cm; Capa Pergaminho; 121
Folhas de Papel

Âmbito e Conteúdo: Registo de Irmãos

Notas: Termo de Abertura de 16 de Outubro de 1752

DC

Código de Referência: PT/SCMB/AH/AA/P5/C19/68

Título: Este livro ha de servir para nelle se descrever os nomes dos irmãos desta Santa
Casa [...]

Data: 23 de Junho de 1751 a 1824

Nível de Descrição: Documento Composto

Nome do Produtor: Provedor Joseph Luiz Betano de Faria e Mattos; Rubricado por [Fraes]

Dimensão e Suporte: Alt. 30,5 cm; Lar. 22 cm; Lom. 2 cm; Capa Pergaminho; 194 Folhas de Papel

Âmbito e Conteúdo: Registo de Entrada dos Irmãos com Irmãos Nobres e Irmãos Oficiais

Notas: Termo de Encerramento de 24 de Maio de 1746

DC

Código de Referência: PT/SCMB/AH/AA/P5/C19/64

Título: Este livro que ha de servir para nelle se fazerem os termos da entrada dos irmãos da Sancta e Real Caza da Mizericordia [...]

Data: 18 de Abril de 1806 a 20 de Março de 1856

Nível de Descrição: Documento Composto

Nome do Produtor: Provedor Luiz Lopez Velloso Barreto; Várias Assinaturas e Rubricas (Validação)

Dimensão e Suporte: Alt. 30,5 cm; Lar. 21,5 cm; Lom. 0,5 cm; Capa Pergaminho; 40 Folhas de Papel

Âmbito e Conteúdo: Registo de Irmãos

Notas: Termo de Abertura de 8 de Abril de 1810

DC

Código de Referência: PT/SCMB/AH/AA/P3/144

Título: Livro que ha de servir para assento dos irmaons da Santa e Real Caza da Misericordia [...]

Data: 1842

Nível de Descrição: Documento Composto

Nome do Produtor: Provedor Jose Joaquim Magalhaes Varella

Dimensão e Suporte: Alt. 31 cm; Lar. 21,5 cm; Lom. 2,5 cm; Capa Dura; 106 Folhas de Papel

Âmbito e Conteúdo: Contém Índice; Registo dos Irmãos por Nobres e Oficiais com Nome, Estado, Filiação, Naturalidade, Residência, Idade e Ano de Falecimento

Notas: Termo de Abertura de 1 de Janeiro 1842

DC

Código de Referência: PT/SCMB/AH/AA/P3/145

Título: Tem este livro de servir para nelle se escreverem os irmãos desta Santa Casa de Misericórdia [...]

Data: 1855

Nível de Descrição: Documento Composto

Nome do Produtor: Provedor Manoel Sebastião Rodrigues da Cunha

Dimensão e Suporte: Alt. 33,5 cm; Lar. 22 cm; Lom. 4 cm; Capa Dura; 248 Folhas de Papel

Âmbito e Conteúdo: Registo dos Irmãos com Nome, Estado, Filiação, Naturalidade, Residência, Data de Admissão e Ano de Falecimentos

Notas: Termo de Abertura de 14 de Novembro de 1855

DC

Código de Referência: PT/SCMB/AH/AA/P5/C19/65

Título: Este livro que ha de servir para nelle se fazerem os termos da entrada dos irmaons da Santa e Real Caza da Mizericórdia [...]

Data: 23 de Agosto de 1856 a 21 de Março de 1883

Nível de Descrição: Documento Composto

Nome do Produtor: Provedor Manoel Sebastião Rodrigues da Cunha; Várias Assinaturas ou Rubricas (Validação)

Dimensão e Suporte: Alt. 33 cm; Lar. 23 cm; Lom. 1 cm; Capa Couro; 50 Folhas de Papel

Âmbito e Conteúdo: Registo de Irmãos

Notas: Termo de Abertura de 15 de Junho 1856

DC**Código de Referência:** PT/SCMB/AH/AA/P3/146**Título:** Tem de servir este livro para nelle se lançarem os nomes dos irmãos da Santa e Real Caza da Misericordia [...]**Data:** 1864**Nível de Descrição:** Documento Composto**Nome do Produtor:** Provedor Antonio de Mendonha Arriscado; Tesoureiro Manoel de Sousa Lima**Dimensão e Suporte:** Alt. 33,5 cm; Lar. 22 cm; Lom. 3 cm; Capa Dura; 199 Folhas de Papel**Âmbito e Conteúdo:** Contém Índice; Registo dos Irmãos por 1º e 2º Classe e Viúvas dos Irmãos com Nome, Estado, Filiação, Idade, Profissão, Data de Admissão e Ano de Falecimento**Notas:** Termo de Abertura de 29 de Agosto de 1864**DC****Código de Referência:** PT/SCMB/AH/AA/P3/147**Título:** Tem este livro de servir para nelle se escrever os nomes de todos os Irmãos desta Sancta e Real Casa [...]**Data:** 1880**Nível de Descrição:** Documento Composto**Nome do Produtor:** Provedor Antonio de Mendonha Arriscado**Dimensão e Suporte:** Alt. 33,5 cm; Lar. 22 cm; Lom. 4 cm; Capa Dura; 200 Folhas de Papel**Âmbito e Conteúdo:** Registo dos Irmãos com Nome, Estado, Filiação, Naturalidade e Residência**Notas:** Termo de Abertura de 1 de Junho de 1880

DC**Código de Referência:** PT/SCMB/AH/AA/P5/C19/66**Título:** Tem de servir o presente livro para nella serem escriptos os termos de juramento de ____ aos irmãos desta Santa Caza [...]**Data:** 12 de Julho de 1884 a 15 de Abril de 1918**Nível de Descrição:** Documento Composto**Nome do Produtor:** Provedor Presbytero Domingos Simoes Duarte Lima; Escrivão David de Barros e Silva Botelho; Várias Assinaturas ou Rubricas (Validação)**Dimensão e Suporte:** Alt. 32 cm; Lar. 22,5 cm; Lom. 1 cm; Capa Couro; 50 Folhas de Papel**Âmbito e Conteúdo:** Registo de Irmãos**Notas:** Termo de Abertura de 10 de Julho de 1884**SR****Código de Referência:** PT/SCMB/Q1/A/016**Título:** [Livros de Sentenças]**Data:** 1643 a 1790**Nível de Descrição:** Série**Dimensão e Suporte:** 2 Documentos**Âmbito e Conteúdo:** Registo de Sentenças**DC****Código de Referência:** PT/SCMB/AH/AA/P3/165**Título:** Livro VII Sentenças**Data:** Julho de 1643 a 13 de Janeiro de 1790**Nível de Descrição:** Documento Composto**Nome do Produtor:** Várias Assinaturas e Rubricas**Dimensão e Suporte:** Alt. 31 cm; Lar. 22 cm; Lom. 7 cm; Capa Dura e Pergaminho; 422 Folhas de Papel**Âmbito e Conteúdo:** Contém Índice; Registo de Sentenças**Notas:** N° 7

DC**Código de Referência:** PT/SCMB/AH/AA/P3/164**Título:** Livro Quarto Sentenças**Data:** 20 de Abril de 1664 a 6 de Março de 1771**Nível de Descrição:** Documento Composto**Nome do Produtor:** Várias Assinaturas e Rubricas**Dimensão e Suporte:** Alt. 31 cm; Lar. 22 cm; Lom. 11 cm; Capa Pergaminho; 819 Folhas de Papel**Âmbito e Conteúdo:** Contém Índice; Registo de Sentenças**Notas:** N° 6; 19 de Abril de 1795; Criada a unidade de instalação por Manoel José da Costa Felgueiras Gaio**SR****Código de Referência:** PT/SCMB/Q1/A/017**Título:** [Livros de Termos da Mesa]**Data:** 1803 a 1875**Nível de Descrição:** Série**Dimensão e Suporte:** 6 Documentos**Âmbito e Conteúdo:** Registo das Termos de Deliberação e Atas**DC****Código de Referência:** PT/SCMB/AH/AC/P3/C3/473**Título:** Este livro ha de servir para se escreverem todos os termos da Mesa [...]**Data:** 15 de Maio de 1803 a 24 de Fevereiro de 1822**Nível de Descrição:** Documento Composto**Nome do Produtor:** Provedor Pedro de Souza Mendanha Silva Gaio; Várias Assinaturas e Rubricas (Validação)**Dimensão e Suporte:** Alt. 31 cm; Lar. 21,5 cm; Lom. 2,5 cm; Capa Dura e Couro; 104 Folhas de Papel**Âmbito e Conteúdo:** Registo dos Termos**Notas:** Termo de Abertura de 2 de Maio de 1803

DC**Código de Referência:** PT/SCMB/AH/AC/P3/C3/474**Título:** Este libro he para nelle se escreverem todos os termos da Meza [...]**Data:** 16 de Junho de 1822 a 11 de Maio de 1829**Nível de Descrição:** Documento Composto**Nome do Produtor:** Provedor Andre Leitão Salgado; Várias Assinaturas e Rubricas (Validação)**Dimensão e Suporte:** Alt. 30 cm; Lar. 22 cm; Lom.; Capa Pergaminho; 40 Folhas de Papel**Âmbito e Conteúdo:** Registo dos Termos**Notas:** Termo de Abertura de 2 de Fevereiro de 1822**DC****Código de Referência:** PT/SCMB/AH/AC/P3/C3/475**Título:** Este libro he para nelle se escreverem todos os termos da Meza [...]**Data:** 10 de Junho de 1829 a 11 de Julho de 1845**Nível de Descrição:** Documento Composto**Nome do Produtor:** Provedor Ignacio de Vasconcelos Bandeira de Lemos; Várias Assinaturas e Rubricas (Validação)**Dimensão e Suporte:** Alt. 30,5 cm; Lar. 22 cm; Lom. 1 cm; Capa Pergaminho; 101 Folhas de Papel**Âmbito e Conteúdo:** Registo dos Termos**Notas:** Termo de Abertura de 5 de Junho de 1829**DC****Código de Referência:** PT/SCMB/AH/AC/P3/C3/476**Título:** Este livro é para nelle se escreverem todos os termos de Mesa [...]**Data:** 5 de Setembro de 1845 a 20 de Maio de 1859**Nível de Descrição:** Documento Composto**Nome do Produtor:** Presidente Antonio do Rego de Faria Barbosa; Várias Assinaturas e Rubricas (Validação)

Dimensão e Suporte: Alt. 31 cm; Lar. 22 cm; Lom. 1,5 cm; Capa Couro; 99 Folhas de Papel

Âmbito e Conteúdo: Registo dos Termos

Notas: Termo de Abertura de 5 de Agosto de 1845; Páginas Corroídas por Tinta

DC

Código de Referência: PT/SCMB/AH/AC/P3/C4/477

Título: O Presente livro tem de servir para se escreverem nelle os termos ou actas da Mesa da Santa e Real Caza da Mizericordia [...]

Data: 6 de Julho de 1859 a 19 de Junho de 1870

Nível de Descrição: Documento Composto

Nome do Produtor: Provedor Manoel Sebastião Rodriguez da Cunha; Várias Assinaturas e Rubricas (Validação)

Dimensão e Suporte: Alt. 31 cm; Lar. 21,5 cm; Lom. 2 cm; Capa Couro; 100 Folhas de Papel

Âmbito e Conteúdo: Registo das Termos de Deliberação e Atas

Notas: Termo de Abertura de 4 de Julho de 1859

DC

Código de Referência: PT/SCMB/AH/AC/P3/C4/478

Título: Serve este livro para ne se escreverem os termos das deliberações da Mesa desta Sancta e Real Casa da Misericordia [...]

Data: 6 de Julho de 1870 a 2 de Julho de 1875

Nível de Descrição: Documento Composto

Nome do Produtor: Presidente Antonio do Rego de Faria Barbosa; Várias Assinaturas e Rubricas (Validação)

Dimensão e Suporte: Alt. 31,5 cm; Lar. 22 cm; Lom. 1,5 cm; Capa Couro; 101 Folhas de Papel

Âmbito e Conteúdo: Registo das Termos de Deliberação e Atas

Notas: Termo de Abertura de 4 de Julho de 1870

SR**Código de Referência:** PT/SCMB/Q1/A/018**Título:** [Livros de Termos e Acórdãos]**Data:** 1716 a 1803**Nível de Descrição:** Série**Dimensão e Suporte:** 2 Documentos**Âmbito e Conteúdo:** Registo dos Termos e Acórdãos**DC****Código de Referência:** PT/SCMB/AH/AC/P3/C1/467**Título:** Serve para Termos e Acordãos da S. Casa**Data:** 19 de Julho de 1716 a 19 de Maio de 1765**Nível de Descrição:** Documento Composto**Nome do Produtor:** Escrivão Jozeph de Andrade e Almeida; Várias Assinaturas e Rubricas (Validação)**Dimensão e Suporte:** Alt. 29,5 cm; Lar. 21 cm; Lom. 2 cm; Capa Pergaminho; 246 Folhas de Papel**Âmbito e Conteúdo:** Contém Índice; Registo dos Termos e Acórdãos**Notas:****DC****Código de Referência:** PT/SCMB/AH/AC/P3/C3/472**Título:** Este livro ha de servir para os termos e acordaons deste Santa Caza da Mizericordia [...]**Data:** 14 de Julho de 1765 a 15 de Maio de 1803**Nível de Descrição:** Documento Composto**Nome do Produtor:** Rubrica Fiuza**Dimensão e Suporte:** Alt. 30 cm; Lar. 23 cm; Lom. 2 cm; Capa Pergaminho; 170 Folhas de Papel**Âmbito e Conteúdo:** Registo dos Termos e Acórdãos**Notas:** Termo de Abertura de Julho de 1765

SR**Código de Referência:** PT/SCMB/Q1/A/019**Título:** [Livros de Tombos]**Data:** 1498 a 1795**Nível de Descrição:** Série**Dimensão e Suporte:** 3 Documentos**Âmbito e Conteúdo:** Registo de Cópias e Originais de Provisões e Privilégios e Registo de Bens e Propriedades**DC****Código de Referência:** PT/SCMB/AH/AC/P3/C2/470**Título:** Tombo Primeiro da Gafaria e Hospital**Data:** 1498 a 1499**Nível de Descrição:** Documento Composto**Nome do Produtor:** Várias Assinaturas e Rubricas (Validação)**Dimensão e Suporte:** Alt. 30 cm; Lar. 22,5 cm; Lom. 3,5 cm; Capa Pergaminho; 207 Folhas de Papel**Âmbito e Conteúdo:** Registo dos Documentos da Gafaria e do Hospital**Notas:** Encontra-se no Cofre**DC****Código de Referência:** PT/SCMB/AH/AA/P3/167**Título:** Tombo dos Bens e Propriedades da Santa Misericórdia de Barcellos**Data:** 10 de Abril de 1697 a 27 de Junho de 1701**Nível de Descrição:** Documento Composto**Nome do Produtor:** Juiz do Tombo dos Bens e Propriedades Doutor Joam Lopes Loureyro**Dimensão e Suporte:** Alt. 44 cm; Lar. 30 cm; Lom. 13 cm; Capa Madeira e Couro; 470 Folhas de Papel**Âmbito e Conteúdo:** Contém Índice; Registo das Rendas e Foros**Notas:**

DC**Código de Referência:** PT/SCMB/AH/AA/P3/166**Título:** Copea Autentia do Tombo da Gafaria e do Hospital**Data:** 1795**Nível de Descrição:** Documento Composto**Nome do Produtor:** Várias Assinaturas e Rubricas**Dimensão e Suporte:** Alt. 30,5 cm; Lar. 21,5 cm; Lom. 2,5 cm; Capa Dura e Pergaminho; 87 Folhas de Papel**Âmbito e Conteúdo:** Registo de Diversas Cópias incluindo a Provisão do Rei D. Manuel de 12 de Maio de 1520**Notas:** Encontra-se no Cofre**SR****Código de Referência:** PT/SCMB/Q1/A/020**Título:** [Processo de Pagas]**Data:** 1785**Nível de Descrição:** Série**Dimensão e Suporte:** 1 Unidade de Instalação**Âmbito e Conteúdo:** Processo de Pagas**DC****Código de Referência:** PT/SCMB/AH/AD/P5/C45/1121**Título:** [Processo de Pagas]**Data:** 1785**Nível de Descrição:** Unidade de Instalação**Nome do Produtor:** Várias Assinaturas e Rubricas**Dimensão e Suporte:** Alt. 30 cm; Lar. 21,5 cm; Lom.; Sem Capa; 6 Folhas de Papel**Âmbito e Conteúdo:** 1 Processo de Pagas**Notas:**

SR**Código de Referência:** PT/SCMB/Q1/A/021**Título:** [Processos de Capitais Mutuados]**Data:** 1797 a 1886...**Nível de Descrição:** Série**Dimensão e Suporte:** 22 Unidades de Instalação**Âmbito e Conteúdo:** Processos de Capitais Mutuados**DC****Código de Referência:** PT/SCMB/AH/AC/P4/C12/532**Título:** [Capitais Mutuados]**Data:** 1797**Nível de Descrição:** Unidade de Instalação**Nome do Produtor:** Várias Assinaturas e Rubricas**Dimensão e Suporte:** Alt. 31,5 cm; Lar. 22 cm; Lom.; Sem Capa; 5 Folhas de Papel**Âmbito e Conteúdo:** 1 Processo de Capitais Mutuados**Notas:****DC****Código de Referência:** PT/SCMB/AH/AC/P4/C12/533**Título:** [Capitais Mutuados]**Data:** 1844**Nível de Descrição:** Unidade de Instalação**Nome do Produtor:** Várias Assinaturas e Rubricas**Dimensão e Suporte:** Alt. 31 cm; Lar. 20,5 cm; Lom.; Capa; 10 Folhas de Papel**Âmbito e Conteúdo:** 2 Processos de Capitais Mutuados**Notas:****DC****Código de Referência:** PT/SCMB/AH/AC/P4/C12/534**Título:** [Capitais Mutuados]**Data:** 1855

Nível de Descrição: Unidade de Instalação

Nome do Produtor: Várias Assinaturas e Rubricas

Dimensão e Suporte: Alt. 30,5 cm; Lar. 21 cm; Lom.; Capa; 5 Folhas de Papel

Âmbito e Conteúdo: 1 Processo de Capitais Mutuados

Notas:

DC

Código de Referência: PT/SCMB/AH/AC/P4/C12/535

Título: [Capitais Mutuados]

Data: 1859

Nível de Descrição: Unidade de Instalação

Nome do Produtor: Várias Assinaturas e Rubricas

Dimensão e Suporte: Alt. 30,5 cm; Lar. 20 cm; Lom.; Capa; 10 Folhas de Papel

Âmbito e Conteúdo: 1 Processo de Capitais Mutuados

Notas:

DC

Código de Referência: PT/SCMB/AH/AC/P4/C12/536

Título: [Capitais Mutuados]

Data: 1862

Nível de Descrição: Unidade de Instalação

Nome do Produtor: Várias Assinaturas e Rubricas

Dimensão e Suporte: Alt. 30,5 cm; Lar. 21 cm; Lom.; Capa; 9 Folhas de Papel

Âmbito e Conteúdo: 1 Processo de Capitais Mutuados

Notas:

DC

Código de Referência: PT/SCMB/AH/AC/P4/C12/537

Título: [Capitais Mutuados]

Data: 1865

Nível de Descrição: Unidade de Instalação

Nome do Produtor: Várias Assinaturas e Rubricas

Dimensão e Suporte: Alt. 30,5 cm; Lar. 20,5 cm; Lom.; Capa; 7 Folhas de Papel

Âmbito e Conteúdo: 1 Processo de Capitais Mutuados

Notas:

DC

Código de Referência: PT/SCMB/AH/AC/P4/C12/538

Título: [Capitais Mutuados]

Data: 1867

Nível de Descrição: Unidade de Instalação

Nome do Produtor: Várias Assinaturas e Rubricas

Dimensão e Suporte: Alt. 30,5 cm; Lar. 20,5 cm; Lom.; Capa; 7 Folhas de Papel

Âmbito e Conteúdo: 2 Processos de Capitais Mutuados

Notas:

DC

Código de Referência: PT/SCMB/AH/AC/P4/C12/539

Título: [Capitais Mutuados]

Data: 1868

Nível de Descrição: Unidade de Instalação

Nome do Produtor: Várias Assinaturas e Rubricas

Dimensão e Suporte: Alt. 30,5 cm; Lar. 20,5 cm; Lom.; Capa; 11 Folhas de Papel

Âmbito e Conteúdo: 3 Processos de Capitais Mutuados

Notas:

DC

Código de Referência: PT/SCMB/AH/AC/P4/C12/540

Título: [Capitais Mutuados]

Data: 1869

Nível de Descrição: Unidade de Instalação

Nome do Produtor: Várias Assinaturas e Rubricas

Dimensão e Suporte: Alt. 30,5 cm; Lar. 20,5 cm; Lom.; Capa, 11 Folhas de Papel

Âmbito e Conteúdo: 2 Processos de Capitais Mutuados

Notas:**DC****Código de Referência:** PT/SCMB/AH/AC/P4/C12/541**Título:** [Capitais Mutuados]**Data:** 1871**Nível de Descrição:** Unidade de Instalação**Nome do Produtor:** Várias Assinaturas e Rubricas**Dimensão e Suporte:** Alt. 30,5 cm; Lar. 20 cm; Lom.; Capa; 14 Folhas de Papel**Âmbito e Conteúdo:** 4 Processos de Capitais Mutuados**Notas:****DC****Código de Referência:** PT/SCMB/AH/AC/P4/C12/542**Título:** [Capitais Mutuados]**Data:** 1872**Nível de Descrição:** Unidade de Instalação**Nome do Produtor:** Várias Assinaturas e Rubricas**Dimensão e Suporte:** Alt. 31 cm; Lar. 21 cm; Lom; Capa; 16 Folhas de Papel**Âmbito e Conteúdo:** 1 Processo de Capitais Mutuados**Notas:****DC****Código de Referência:** PT/SCMB/AH/AC/P4/C12/543**Título:** [Capitais Mutuados]**Data:** 1873**Nível de Descrição:** Unidade de Instalação**Nome do Produtor:** Várias Assinaturas e Rubricas**Dimensão e Suporte:** Alt.30,5 cm; Lar. 20,5 cm ; Lom.; Capa; 7 Folhas de Papel**Âmbito e Conteúdo:** 1 Processo de Capitais Mutuados**Notas:**

DC**Código de Referência:** PT/SCMB/AH/AC/P4/C12/544**Título:** [Capitais Mutuados]**Data:** 1874**Nível de Descrição:** Unidade de Instalação**Nome do Produtor:** Várias Assinaturas e Rubricas**Dimensão e Suporte:** Alt. 30,5 cm; Lar. 20,5 cm; Lom.; Capa; 11 Folhas de Papel**Âmbito e Conteúdo:** 3 Processos de Capitais Mutuados**Notas:****DC****Código de Referência:** PT/SCMB/AH/AC/P4/C12/545**Título:** [Capitais Mutuados]**Data:** 1875**Nível de Descrição:** Unidade de Instalação**Nome do Produtor:** Várias Assinaturas e Rubricas**Dimensão e Suporte:** Alt. 30,5 cm; Lar. 20,5 cm; Lom.; Capa, 12 Folhas de Papel**Âmbito e Conteúdo:** 3 Processos de Capitais Mutuados**Notas:****DC****Código de Referência:** PT/SCMB/AH/AC/P4/C12/546**Título:** [Capitais Mutuados]**Data:** 1876**Nível de Descrição:** Unidade de Instalação**Nome do Produtor:** Várias Assinaturas e Rubricas**Dimensão e Suporte:** Alt. 30,5 cm; Lar. 21 cm; Lom.; Capa; 3 Folhas de Papel**Âmbito e Conteúdo:** 1 Processo de Capitais Mutuados**Notas:**

DC**Código de Referência:** PT/SCMB/AH/AC/P4/C12/547**Título:** [Capitais Mutuados]**Data:** 1877**Nível de Descrição:** Unidade de Instalação**Nome do Produtor:** Várias Assinaturas e Rubricas**Dimensão e Suporte:** Alt. 31 cm; Lar. 21 cm; Lom.; Capa; 11 Folhas de Papel**Âmbito e Conteúdo:** 2 Processos de Capitais Mutuados**Notas:****DC****Código de Referência:** PT/SCMB/AH/AC/P4/C12/548**Título:** [Capitais Mutuados]**Data:** 1880**Nível de Descrição:** Unidade de Instalação**Nome do Produtor:** Várias Assinaturas e Rubricas**Dimensão e Suporte:** Alt. 30,5 cm; Lar. 21 cm; Lom.; Capa; 8 Folhas de Papel**Âmbito e Conteúdo:** 2 Processos de Capitais Mutuados**Notas:****DC****Código de Referência:** PT/SCMB/AH/AC/P4/C12/549**Título:** [Capitais Mutuados]**Data:** 1881**Nível de Descrição:** Unidade de Instalação**Nome do Produtor:** Várias Assinaturas e Rubricas**Dimensão e Suporte:** Alt. 30,5 cm; Lar. 20,5 cm; Lom.; Capa; 2 Folhas de Papel**Âmbito e Conteúdo:** 2 Processos de Capitais Mutuados**Notas:**

DC**Código de Referência:** PT/SCMB/AH/AC/P4/C12/550**Título:** [Capitais Mutuados]**Data:** 1882**Nível de Descrição:** Unidade de Instalação**Nome do Produtor:** Várias Assinaturas e Rubricas**Dimensão e Suporte:** Alt. 30,5 cm; Lar. 20,5 cm; Lom.; Capa; 4 Folhas de Papel**Âmbito e Conteúdo:** 1 Processo de Capitais Mutuados**Notas:****DC****Código de Referência:** PT/SCMB/AH/AC/P4/C12/551**Título:** [Capitais Mutuados]**Data:** 1883**Nível de Descrição:** Unidade de Instalação**Nome do Produtor:** Várias Assinaturas e Rubricas**Dimensão e Suporte:** Alt. 30,5 cm; Lar. 21 cm; Lom.; Capa; 18 Folhas de Papel**Âmbito e Conteúdo:** 3 Processos de Capitais Mutuados**Notas:****DC****Código de Referência:** PT/SCMB/AH/AC/P4/C12/552**Título:** [Capitais Mutuados]**Data:** 1884**Nível de Descrição:** Unidade de Instalação**Nome do Produtor:** Várias Assinaturas e Rubricas**Dimensão e Suporte:** Alt. 30,5 cm; Lar. 21 cm; Lom.; Capa; 13 Folhas de Papel**Âmbito e Conteúdo:** 2 Processos de Capitais Mutuados**Notas:**

DC**Código de Referência:** PT/SCMB/AH/AC/P4/C12/553**Título:** [Capitais Mutuados]**Data:** 1885**Nível de Descrição:** Unidade de Instalação**Nome do Produtor:** Várias Assinaturas e Rubricas**Dimensão e Suporte:** Alt. 30,5 cm; Lar. 21 cm; Lom.; Capa; 11 Folhas de Papel**Âmbito e Conteúdo:** 2 Processos de Capitais Mutuados**Notas:**

SR**Código de Referência:** PT/SCMB/Q1/A/022**Título:** [Processos de Compra e Venda]**Data:** 1745 a 1886...**Nível de Descrição:** Série**Dimensão e Suporte:** 3 Unidades de Instalação**Âmbito e Conteúdo:** Processos de Compra e Venda**DC****Código de Referência:** PT/SCMB/AH/AD/P5/C45/1096**Título:** [Processo de Compra e Venda]**Data:** 1745**Nível de Descrição:** Unidade de Instalação**Nome do Produtor:** Várias Assinaturas e Rubricas**Dimensão e Suporte:** Alt. 31 cm; Lar. 21 cm; Lom.; Sem Capa; 8 Folhas de Papel**Âmbito e Conteúdo:** 1 Processo de Compra e Venda**Notas:****DC****Código de Referência:** PT/SCMB/AH/AD/P5/C45/1097**Título:** [Processo de Compra e Venda]**Data:** 1794

Nível de Descrição: Unidade de Instalação

Nome do Produtor: Várias Assinaturas e Rubricas

Dimensão e Suporte: Alt. 31,5 cm; Lar. 22 cm; Lom.; Sem Capa; 6 Folhas de Papel

Âmbito e Conteúdo: 1 Processo de Compra e Venda

Notas:

DC

Código de Referência: PT/SCMB/AH/AD/P5/C45/1098A

Título: [Processo de Compra e Venda]

Data: 1852

Nível de Descrição: Unidade de Instalação

Nome do Produtor: Várias Assinaturas e Rubricas

Dimensão e Suporte: Alt. 30 cm; Lar. 21 cm; Lom.; Capa; 5 Folhas de Papel

Âmbito e Conteúdo: 1 Processo de Compra e Venda

Notas:

SR

Código de Referência: PT/SCMB/Q1/A/023

Título: [Processos de Distrate]

Data: 1716 a 1733

Nível de Descrição: Série

Dimensão e Suporte: 3 Unidades de Instalação

Âmbito e Conteúdo: Processos de Distrate

DC

Código de Referência: PT/SCMB/AH/AD/P5/C45/1118

Título: [Processo de Distrate]

Data: 1716

Nível de Descrição: Unidade de Instalação

Nome do Produtor: Várias Assinaturas e Rubricas

Dimensão e Suporte: Alt. 31,5 cm; Lar. 22 cm; Lom.; Sem Capa; 4 Folhas de Papel

Âmbito e Conteúdo: 1 Processo de Distrate

Notas:**DC****Código de Referência:** PT/SCMB/AH/AD/P5/C45/1119**Título:** [Processo de Distrate]**Data:** 1732**Nível de Descrição:** Unidade de Instalação**Nome do Produtor:** Várias Assinaturas e Rubricas**Dimensão e Suporte:** Alt. 31,5 cm; Lar. 21,5 cm; Lom.; Sem Capa; 2 Folhas de Papel**Âmbito e Conteúdo:** 1 Processo de Distrate**Notas:****DC****Código de Referência:** PT/SCMB/AH/AD/P5/C45/1120**Título:** [Processo de Distrate]**Data:** 1733**Nível de Descrição:** Unidade de Instalação**Nome do Produtor:** Várias Assinaturas e Rubricas**Dimensão e Suporte:** Alt. 31 cm; Lar. 21 cm; Lom., Sem Capa; 8 Folhas de Papel**Âmbito e Conteúdo:** 2 Processos de Distrate**Notas:**

SR**Código de Referência:** PT/SCMB/Q1/A/024**Título:** [Processos de Dotes de Casamento]**Data:** 1789 a 1886...**Nível de Descrição:** Série**Dimensão e Suporte:** 42 Unidades de Instalação**Âmbito e Conteúdo:** Processos de Dotes de Casamento

DC**Código de Referência:** PT/SCMB/AH/AC/P4/C25/758**Título:** [Dotes de Casamento]**Data:** 1789**Nível de Descrição:** Unidade de Instalação**Nome do Produtor:** Várias Assinaturas e Rubricas**Dimensão e Suporte:** Alt. 32 cm; Lar. 22 cm; Lom.; Capa, 8 Folhas de Papel**Âmbito e Conteúdo:** Dotes do Legado do Padre António Ribeiro**Notas:****DC****Código de Referência:** PT/SCMB/AH/AC/P4/C25/759**Título:** [Dotes de Casamento]**Data:** 1801**Nível de Descrição:** Unidade de Instalação**Nome do Produtor:** Várias Assinaturas e Rubricas**Dimensão e Suporte:** Alt. 32 cm; Lar. 22 cm; Lom.; Capa; 6 Folhas de Papel**Âmbito e Conteúdo:** Dotes do Legado de Ignacio da Silva Medella; Relação das Conferencias do Legado**Notas:****DC****Código de Referência:** PT/SCMB/AH/AC/P4/C25/760**Título:** [Dotes de Casamento]**Data:** 1844**Nível de Descrição:** Unidade de Instalação**Nome do Produtor:** Várias Assinaturas e Rubricas**Dimensão e Suporte:** Alt. 31 cm; Lar. 22 cm; Lom.; Capa; 16 Folhas de Papel**Âmbito e Conteúdo:** 1 Processo de Dotes de Casamento**Notas:**

DC**Código de Referência:** PT/SCMB/AH/AC/P4/C25/761**Título:** [Dotes de Casamento]**Data:** 1846**Nível de Descrição:** Unidade de Instalação**Nome do Produtor:** Várias Assinaturas e Rubricas**Dimensão e Suporte:** Alt. 31 cm; Lar. 22 cm; Lom.; Capa; 14 Folhas de Papel**Âmbito e Conteúdo:** 1 Processo de Dotes de Casamento**Notas:****DC****Código de Referência:** PT/SCMB/AH/AC/P4/C25/762**Título:** [Dotes de Casamento]**Data:** 1848**Nível de Descrição:** Unidade de Instalação**Nome do Produtor:** Várias Assinaturas e Rubricas**Dimensão e Suporte:** Alt. 31,5 cm; Lar. 22 cm; Lom.; Capa; 14 Folhas de Papel**Âmbito e Conteúdo:** 2 Processos de Dotes de Casamento**Notas:****DC****Código de Referência:** PT/SCMB/AH/AC/P4/C25/763**Título:** [Dotes de Casamento]**Data:** 1849**Nível de Descrição:** Unidade de Instalação**Nome do Produtor:** Várias Assinaturas e Rubricas**Dimensão e Suporte:** Alt. 31 cm; Lar. 22 cm; Lom.; Capa; 16 Folhas de Papel**Âmbito e Conteúdo:** 4 Processos de Dotes de Casamento**Notas:**

DC**Código de Referência:** PT/SCMB/AH/AC/P4/C25/764**Título:** [Dotes de Casamento]**Data:** 1851**Nível de Descrição:** Unidade de Instalação**Nome do Produtor:** Várias Assinaturas e Rubricas**Dimensão e Suporte:** Alt. 32,5 cm; Lar. 22 cm; Lom.; Capa; 9 Folhas de Papel**Âmbito e Conteúdo:** 2 Processos de Dotes de Casamento**Notas:****DC****Código de Referência:** PT/SCMB/AH/AC/P4/C25/765**Título:** [Dotes de Casamento]**Data:** 1852**Nível de Descrição:** Unidade de Instalação**Nome do Produtor:** Várias Assinaturas e Rubricas**Dimensão e Suporte:** Alt. 30,5 cm; Lar. 21,5 cm; Lom.; Capa; 3 Folhas de Papel**Âmbito e Conteúdo:** 1 Processo de Dotes de Casamento**Notas:****DC****Código de Referência:** PT/SCMB/AH/AC/P4/C25/766**Título:** [Dotes de Casamento]**Data:** 1853**Nível de Descrição:** Unidade de Instalação**Nome do Produtor:** Várias Assinaturas e Rubricas**Dimensão e Suporte:** Alt. 33 cm; Lar. 22 cm; Lom.; Capa; 15 Folhas de Papel**Âmbito e Conteúdo:** 4 Processos de Dotes de Casamento**Notas:**

DC**Código de Referência:** PT/SCMB/AH/AC/P4/C25/767**Título:** [Dotes de Casamento]**Data:** 1854**Nível de Descrição:** Unidade de Instalação**Nome do Produtor:** Várias Assinaturas e Rubricas**Dimensão e Suporte:** Alt. 33 cm; Lar. 22 cm; Lom.; Capa, 44 Folhas de Papel**Âmbito e Conteúdo:** 17 Processos de Dotes de Casamento**Notas:****DC****Código de Referência:** PT/SCMB/AH/AC/P4/C25/768**Título:** [Dotes de Casamento]**Data:** 1855**Nível de Descrição:** Unidade de Instalação**Nome do Produtor:** Várias Assinaturas e Rubricas**Dimensão e Suporte:** Alt. 33 cm; Lar. 22,5 cm; Lom.; Capa; 14 Folhas de Papel**Âmbito e Conteúdo:** 4 Processo de Dotes de Casamento**Notas:****DC****Código de Referência:** PT/SCMB/AH/AC/P4/C25/769**Título:** [Dotes de Casamento]**Data:** 1856**Nível de Descrição:** Unidade de Instalação**Nome do Produtor:** Várias Assinaturas e Rubricas**Dimensão e Suporte:** Alt. 33,5 cm; Lar. 22,5 cm; Lom.; Capa; 43 Folhas de Papel**Âmbito e Conteúdo:** 12 Processos de Dotes de Casamento**Notas:**

DC**Código de Referência:** PT/SCMB/AH/AC/P4/C25/770**Título:** [Dotes de Casamento]**Data:** 1857**Nível de Descrição:** Unidade de Instalação**Nome do Produtor:** Várias Assinaturas e Rubricas**Dimensão e Suporte:** Alt. 30 cm; Lar. 22 cm; Lom.; Capa; 9 Folhas de Papel**Âmbito e Conteúdo:** 3 Processos de Dotes de Casamento**Notas:****DC****Código de Referência:** PT/SCMB/AH/AC/P4/C25/771**Título:** [Dotes de Casamento]**Data:** 1858**Nível de Descrição:** Unidade de Instalação**Nome do Produtor:** Várias Assinaturas e Rubricas**Dimensão e Suporte:** Alt. 33 cm; Lar. 22 cm; Lom.; Capa, 19 Folhas de Papel**Âmbito e Conteúdo:** 8 Processos de Dotes de Casamento**Notas:****DC****Código de Referência:** PT/SCMB/AH/AC/P4/C25/772**Título:** [Dotes de Casamento]**Data:** 1859**Nível de Descrição:** Unidade de Instalação**Nome do Produtor:** Várias Assinaturas e Rubricas**Dimensão e Suporte:** Alt. 33 cm; Lar. 23 cm; Lom.; Capa; 9 Folhas de Papel**Âmbito e Conteúdo:** 4 Processos de Dotes de Casamento**Notas:**

DC**Código de Referência:** PT/SCMB/AH/AC/P5/C26/773**Título:** [Dotes de Casamento]**Data:** 1860 a 1861**Nível de Descrição:** Unidade de Instalação**Nome do Produtor:** Várias Assinaturas e Rubricas**Dimensão e Suporte:** Alt. 33 cm; Lar. 22 cm; Lom.; Capa; 19 Folhas de Papel**Âmbito e Conteúdo:** 6 Processos de Dotes de Casamento**Notas:****DC****Código de Referência:** PT/SCMB/AH/AC/P5/C26/774**Título:** [Dotes de Casamento]**Data:** 1861 a 1862**Nível de Descrição:** Unidade de Instalação**Nome do Produtor:** Várias Assinaturas e Rubricas**Dimensão e Suporte:** Alt. 33 cm; Lar. 22 cm; Lom.; Capa; 27 Folhas de Papel**Âmbito e Conteúdo:** 10 Processos de Dotes de Casamento**Notas:****DC****Código de Referência:** PT/SCMB/AH/AC/P5/C26/775**Título:** [Dotes de Casamento]**Data:** 1862 a 1863**Nível de Descrição:** Unidade de Instalação**Nome do Produtor:** Várias Assinaturas e Rubricas**Dimensão e Suporte:** Alt. 33 cm; Lar. 22 cm; Lom.; Capa; 35 Folhas de Papel**Âmbito e Conteúdo:** 8 Processos de Dotes de Casamento**Notas:**

DC**Código de Referência:** PT/SCMB/AH/AC/P5/C26/776**Título:** [Dotes de Casamento]**Data:** 1863 a 1864**Nível de Descrição:** Unidade de Instalação**Nome do Produtor:** Várias Assinaturas e Rubricas**Dimensão e Suporte:** Alt. 33 cm; Lar. 22 cm; Lom.; Capa; 28 Folhas de Papel**Âmbito e Conteúdo:** 10 Processos de Dotes de Casamento**Notas:****DC****Código de Referência:** PT/SCMB/AH/AC/P5/C26/777**Título:** [Dotes de Casamento]**Data:** 1864 a 1865**Nível de Descrição:** Unidade de Instalação**Nome do Produtor:** Várias Assinaturas e Rubricas**Dimensão e Suporte:** Alt. 33 cm; Lar. 22 cm; Lom.; Capa; 27 Folhas de Papel**Âmbito e Conteúdo:** 6 Processos de Dotes de Casamento**Notas:****DC****Código de Referência:** PT/SCMB/AH/AC/P5/C26/778**Título:** [Dotes de Casamento]**Data:** 1865 a 1866**Nível de Descrição:** Unidade de Instalação**Nome do Produtor:** Várias Assinaturas e Rubricas**Dimensão e Suporte:** Alt. 33,5 cm; Lar. 24 cm; Lom.; Capa; 21 Folhas de Papel**Âmbito e Conteúdo:** 6 Processos de Dotes de Casamento**Notas:**

DC**Código de Referência:** PT/SCMB/AH/AC/P5/C26/779**Título:** [Dotes de Casamento]**Data:** 1866 a 1867**Nível de Descrição:** Unidade de Instalação**Nome do Produtor:** Várias Assinaturas e Rubricas**Dimensão e Suporte:** Alt. 34 cm; Lar. 23 cm; Lom.; Capa; 33 Folhas de Papel**Âmbito e Conteúdo:** 7 Processos de Dotes de Casamento**Notas:****DC****Código de Referência:** PT/SCMB/AH/AC/P5/C26/780**Título:** [Dotes de Casamento]**Data:** 1867 a 1868**Nível de Descrição:** Unidade de Instalação**Nome do Produtor:** Várias Assinaturas e Rubricas**Dimensão e Suporte:** Alt. 33 cm; Lar. 22,5 cm; Lom.; Capa; 27 Folhas de Papel**Âmbito e Conteúdo:** 8 Processos de Dotes de Casamento**Notas:****DC****Código de Referência:** PT/SCMB/AH/AC/P5/C26/781**Título:** [Dotes de Casamento]**Data:** 1868 a 1869**Nível de Descrição:** Unidade de Instalação**Nome do Produtor:** Várias Assinaturas e Rubricas**Dimensão e Suporte:** Alt. 33 cm; Lar. 23,5 cm; Lom.; Capa, 31 Folhas de Papel**Âmbito e Conteúdo:** 11 Processos de Dotes de Casamento**Notas:**

DC**Código de Referência:** PT/SCMB/AH/AC/P5/C26/782**Título:** [Dotes de Casamento]**Data:** 1869 a 1870**Nível de Descrição:** Unidade de Instalação**Nome do Produtor:** Várias Assinaturas e Rubricas**Dimensão e Suporte:** Alt. 30,5 cm; Lar. 22 cm; Lom.; Capa; 25 Folhas de Papel**Âmbito e Conteúdo:** 5 Processos de Dotes de Casamento**Notas:****DC****Código de Referência:** PT/SCMB/AH/AC/P5/C27/783**Título:** [Dotes de Casamento]**Data:** 1870 a 1871**Nível de Descrição:** Unidade de Instalação**Nome do Produtor:** Várias Assinaturas e Rubricas**Dimensão e Suporte:** Alt. 30,5 cm; Lar. 20,5 cm; Lom.; Capa; 26 Folhas de Papel**Âmbito e Conteúdo:** 6 Processos de Dotes de Casamento**Notas:****DC****Código de Referência:** PT/SCMB/AH/AC/P5/C27/784**Título:** [Dotes de Casamento]**Data:** 1871 a 1872**Nível de Descrição:** Unidade de Instalação**Nome do Produtor:** Várias Assinaturas e Rubricas**Dimensão e Suporte:** Alt. 31,5 cm; Lar. 21,5 cm; Lom., Capa; 42 Folhas de Papel**Âmbito e Conteúdo:** 11 Processos de Dotes de Casamento**Notas:**

DC**Código de Referência:** PT/SCMB/AH/AC/P5/C27/785**Título:** [Dotes de Casamento]**Data:** 1872 a 1873**Nível de Descrição:** Unidade de Instalação**Nome do Produtor:** Várias Assinaturas e Rubricas**Dimensão e Suporte:** Alt. 31 cm; Lar. 22 cm; Lom.; Capa; 79 Folhas de Papel**Âmbito e Conteúdo:** 19 Processos de Dotes de Casamento**Notas:****DC****Código de Referência:** PT/SCMB/AH/AC/P5/C27/786**Título:** [Dotes de Casamento]**Data:** 1873 a 1874**Nível de Descrição:** Unidade de Instalação**Nome do Produtor:** Várias Assinaturas e Rubricas**Dimensão e Suporte:** Alt. 31 cm; Lar. 22,5 cm; Lom.; Capa; 28 Folhas de Papel**Âmbito e Conteúdo:** 9 Processos de Dotes de Casamento**Notas:****DC****Código de Referência:** PT/SCMB/AH/AC/P5/C27/787**Título:** [Dotes de Casamento]**Data:** 1874 a 1875**Nível de Descrição:** Unidade de Instalação**Nome do Produtor:** Várias Assinaturas e Rubricas**Dimensão e Suporte:** Alt. 30,5 cm; Lar. 20,5 cm; Lom.; Capa; 13 Folhas de Papel**Âmbito e Conteúdo:** 4 Processos de Dotes de Casamento**Notas:**

DC**Código de Referência:** PT/SCMB/AH/AC/P5/C27/788**Título:** [Dotes de Casamento]**Data:** 1875 a 1876**Nível de Descrição:** Unidade de Instalação**Nome do Produtor:** Várias Assinaturas e Rubricas**Dimensão e Suporte:** Alt. 32,5 cm; Lar. 22 cm; Lom.; Capa, 24 Folhas de Papel**Âmbito e Conteúdo:** 6 Processos de Dotes de Casamento**Notas:****DC****Código de Referência:** PT/SCMB/AH/AC/P5/C27/789**Título:** [Dotes de Casamento]**Data:** 1876 a 1877**Nível de Descrição:** Unidade de Instalação**Nome do Produtor:** Várias Assinaturas e Rubricas**Dimensão e Suporte:** Alt. 32 cm; Lar. 21 cm; Lom.; Capa; 19 Folhas de Papel**Âmbito e Conteúdo:** 5 Processos de Dotes de Casamento**Notas:****DC****Código de Referência:** PT/SCMB/AH/AC/P5/C27/790**Título:** [Dotes de Casamento]**Data:** 1877 a 1878**Nível de Descrição:** Unidade de Instalação**Nome do Produtor:** Várias Assinaturas e Rubrica**Dimensão e Suporte:** Alt. 32,5 cm; Lar. 22 cm; Lom.; Capa; 24 Folhas de Papel**Âmbito e Conteúdo:** 6 Processos de Dotes de Casamento**Notas:**

DC**Código de Referência:** PT/SCMB/AH/AC/P5/C27/791**Título:** [Dotes de Casamento]**Data:** 1878 a 1879**Nível de Descrição:** Unidade de Instalação**Nome do Produtor:** Várias Assinaturas e Rubricas**Dimensão e Suporte:** Alt. 30,5 cm; Lar. 21 cm; Lom.; Capa, 13 Folhas de Papel**Âmbito e Conteúdo:** 4 Processos de Dotes de Casamento**Notas:****DC****Código de Referência:** PT/SCMB/AH/AC/P5/C27/792**Título:** [Dotes de Casamento]**Data:** 1879 a 1880**Nível de Descrição:** Unidade de Instalação**Nome do Produtor:** Várias Assinaturas e Rubricas**Dimensão e Suporte:** Alt. 31 cm; Lar. 22 cm; Lom.; Capa; 38 Folhas de Papel**Âmbito e Conteúdo:** 6 Processos de Dotes de Casamento**Notas:****DC****Código de Referência:** PT/SCMB/AH/AC/P5/C28/793**Título:** [Dotes de Casamento]**Data:** 1880 a 1881**Nível de Descrição:** Unidade de Instalação**Nome do Produtor:** Várias Assinaturas e Rubricas**Dimensão e Suporte:** Alt. 31 cm; Lar. 21 cm; Lom.; Capa; 26 Folhas de Papel**Âmbito e Conteúdo:** 6 Processos de Dotes de Casamento**Notas:**

DC**Código de Referência:** PT/SCMB/AH/AC/P5/C28/794**Título:** [Dotes de Casamento]**Data:** 1881 a 1882**Nível de Descrição:** Unidade de Instalação**Nome do Produtor:** Várias Assinaturas e Rubricas**Dimensão e Suporte:** Alt. 30,5 cm; Lar. 21 cm; Lom.; Capa; 7 Folhas de Papel**Âmbito e Conteúdo:** 2 Processos de Dotes de Casamento**Notas:****DC****Código de Referência:** PT/SCMB/AH/AC/P5/C28/795**Título:** [Dotes de Casamento]**Data:** 1882 a 1883**Nível de Descrição:** Unidade de Instalação**Nome do Produtor:** Várias Assinaturas e Rubricas**Dimensão e Suporte:** Alt. 31 cm; Lar. 22 cm; Lom.; Capa; 26 Folhas de Papel**Âmbito e Conteúdo:** 7 Processos de Dotes de Casamento**Notas:****DC****Código de Referência:** PT/SCMB/AH/AC/P5/C28/796**Título:** [Dotes de Casamento]**Data:** 1883 a 1884**Nível de Descrição:** Unidade de Instalação**Nome do Produtor:** Várias Assinaturas e Rubricas**Dimensão e Suporte:** Alt. 31 cm; Lar. 21 cm; Lom.; Capa; 18 Folhas de Papel**Âmbito e Conteúdo:** 5 Processos de Dotes de Casamento**Notas:**

DC**Código de Referência:** PT/SCMB/AH/AC/P5/C28/797**Título:** [Dotes de Casamento]**Data:** 1884 a 1885**Nível de Descrição:** Unidade de Instalação**Nome do Produtor:** Várias Assinaturas e Rubricas**Dimensão e Suporte:** Alt. 31 cm; Lar. 21 cm; Lom.; Capa, 20 Folhas de Papel**Âmbito e Conteúdo:** 7 Processos de Dotes de Casamento**Notas:****DC****Código de Referência:** PT/SCMB/AH/AC/P5/C28/798**Título:** [Dotes de Casamento]**Data:** 1885 a 1886**Nível de Descrição:** Unidade de Instalação**Nome do Produtor:** Várias Assinaturas e Rubricas**Dimensão e Suporte:** Alt. 31 cm; Lar. 21 cm; Lom.; Capa; 15 Folhas de Papel**Âmbito e Conteúdo:** 4 Processos de Dotes de Casamento**Notas:****DC****Código de Referência:** PT/SCMB/AH/AC/P5/C28/799**Título:** [Dotes de Casamento]**Data:** 1886 a 1887**Nível de Descrição:** Unidade de Instalação**Nome do Produtor:** Várias Assinaturas e Rubricas**Dimensão e Suporte:** Alt. 32,5 cm; Lar. 22,5 cm; Lom.; Capa; 39 Folhas de Papel**Âmbito e Conteúdo:** 8 Processos de Dotes de Casamento**Notas:**

SR**Código de Referência:** PT/SCMB/Q1/A/025**Título:** [Processos de Legados, Testamentos e Doações]**Data:** 1714 a 1886...**Nível de Descrição:** Série**Dimensão e Suporte:** 31 Unidades de Instalação**Âmbito e Conteúdo:** Processos de Legados, Testamentos e Doações**DC****Código de Referência:** PT/SCMB/AH/AC/P6/C36/886**Título:** [Legados, Testamentos e Doações]**Data:** 1714**Nível de Descrição:** Unidade de Instalação**Nome do Produtor:** Várias Assinaturas e Rubricas**Dimensão e Suporte:** Alt. 31 cm; Lar. 21 cm; Lom.; Capa; 6 Folhas de Papel**Âmbito e Conteúdo:** 1 Processo de Legado, Testamento e Doação**Notas:****DC****Código de Referência:** PT/SCMB/AH/AC/P6/C36/887**Título:** [Legados, Testamentos e Doações]**Data:** 1799, 1843, 1825, 1809, 1849**Nível de Descrição:** Unidade de Instalação**Nome do Produtor:** Várias Assinaturas e Rubricas**Dimensão e Suporte:** Alt. 32 cm; Lar. 22 cm; Lom.; Capa; 23Folhas de Papel**Âmbito e Conteúdo:** 1 Maço de Legado, Testamento e Doação**Notas:****DC****Código de Referência:** PT/SCMB/AH/AC/P6/C36/888**Título:** [Legados, Testamentos e Doações]**Data:** 1820

Nível de Descrição: Unidade de Instalação

Nome do Produtor: Várias Assinaturas e Rubricas

Dimensão e Suporte: Alt. 30 cm; Lar. 20 cm; Lom.; Capa; 2 Folhas de Papel

Âmbito e Conteúdo: 1 Processo de Legado, Testamento e Doação

Notas:

DC

Código de Referência: PT/SCMB/AH/AC/P6/C36/889

Título: [Legados, Testamentos e Doações]

Data: 1829

Nível de Descrição: Unidade de Instalação

Nome do Produtor: Várias Assinaturas e Rubricas

Dimensão e Suporte: Alt. 30,5 cm; Lar. 21,5 cm; Lom.; Capa; 3 Folhas de Papel

Âmbito e Conteúdo: 1 Processo de Legado, Testamento e Doação

Notas:

DC

Código de Referência: PT/SCMB/AH/AC/P6/C36/890

Título: [Legados, Testamentos e Doações]

Data: 1830

Nível de Descrição: Unidade de Instalação

Nome do Produtor: Várias Assinaturas e Rubricas

Dimensão e Suporte: Alt. 32 cm; Lar. 22 cm; Lom. 5 cm; Capa Papel; 298 Folhas de Papel

Âmbito e Conteúdo: 2 Processos de Legados, Testamentos e Doações

Notas:

DC

Código de Referência: PT/SCMB/AH/AC/P6/C36/891

Título: [Legados, Testamentos e Doações]

Data: 1837

Nível de Descrição: Unidade de Instalação

Nome do Produtor: Várias Assinaturas e Rubricas

Dimensão e Suporte: Alt. 29,5 cm; Lar. 20,5 cm; Lom.; Capa; 4 Folhas de Papel

Âmbito e Conteúdo: 1 Processo de Legado, Testamento e Doação

Notas:

DC

Código de Referência: PT/SCMB/AH/AC/P6/C36/892

Título: [Legados, Testamentos e Doações]

Data: 1837, 1870, 1861, 1860

Nível de Descrição: Unidade de Instalação

Nome do Produtor: Várias Assinaturas e Rubricas

Dimensão e Suporte: Alt. 30 cm; Lar. 21 cm; Lom.; Capa; 10 Folhas de Papel

Âmbito e Conteúdo: 1 Maço de Aceitação de Legados

Notas:

DC

Código de Referência: PT/SCMB/AH/AC/P6/C36/893

Título: [Legados, Testamentos e Doações]

Data: 1838

Nível de Descrição: Unidade de Instalação

Nome do Produtor: Várias Assinaturas e Rubricas

Dimensão e Suporte: Alt. 30 cm; Lar. 21 cm, Lom.; Capa; 5 Folhas de Papel

Âmbito e Conteúdo: 1 Processo de Legado, Testamento e Doação

Notas:

DC

Código de Referência: PT/SCMB/AH/AC/P6/C36/894

Título: [Legados, Testamentos e Doações]

Data: 1847

Nível de Descrição: Unidade de Instalação

Nome do Produtor: Várias Assinaturas e Rubricas

Dimensão e Suporte: Alt. 31 cm; Lar. 21,5 cm; Lom; Capa; 4 Folhas de Papel

Âmbito e Conteúdo: 1 Processo de Legado, Testamento e Doação

Notas:

DC

Código de Referência: PT/SCMB/AH/AC/P6/C36/895

Título: [Legados, Testamentos e Doações]

Data: 1849

Nível de Descrição: Unidade de Instalação

Nome do Produtor: Várias Assinaturas e Rubricas

Dimensão e Suporte: Alt. 32 cm; Lar. 21 cm; Lom.; Capa; 23 Folhas de Papel

Âmbito e Conteúdo: 2 Processos de Legados, Testamentos e Doações

Notas:

DC

Código de Referência: PT/SCMB/AH/AC/P6/C36/896

Título: [Legados, Testamentos e Doações]

Data: 1850

Nível de Descrição: Unidade de Instalação

Nome do Produtor: Várias Assinaturas e Rubricas

Dimensão e Suporte: Alt. 31 cm; Lar. 21 cm; Lom.; Capa; 6 Folhas de Papel

Âmbito e Conteúdo: 1 Processo de Legado, Testamento e Doação

Notas:

DC

Código de Referência: PT/SCMB/AH/AC/P6/C36/897

Título: [Legados, Testamentos e Doações]

Data: 1855

Nível de Descrição: Unidade de Instalação

Nome do Produtor: Várias Assinaturas e Rubricas

Dimensão e Suporte: Alt. 29,5 cm; Lar. 20,5 cm; Lom.; Capa; 3 Folhas de Papel

Âmbito e Conteúdo: 1 Processo de Legado, Testamento e Doação

Notas:

DC**Código de Referência:** PT/SCMB/AH/AC/P6/C36/898**Título:** [Legados, Testamentos e Doações]**Data:** 1858**Nível de Descrição:** Unidade de Instalação**Nome do Produtor:** Várias Assinaturas e Rubricas**Dimensão e Suporte:** Alt. 30,5 cm; Lar. 21 cm; Lom.; Capa; 7 Folhas de Papel**Âmbito e Conteúdo:** 1 Processo de Legado, Testamento e Doação**Notas:****DC****Código de Referência:** PT/SCMB/AH/AC/P6/C36/899**Título:** [Legados, Testamentos e Doações]**Data:** 1860 a 1888**Nível de Descrição:** Unidade de Instalação**Nome do Produtor:** Várias Assinaturas e Rubricas**Dimensão e Suporte:** Alt. 31,5 cm; Lar. 21,5 cm; Lom.; Capa; 12 Folhas de Papel**Âmbito e Conteúdo:** Pequenas Anotações de Legados, Testamentos e Doações**Notas:****DC****Código de Referência:** PT/SCMB/AH/AC/P6/C36/900**Título:** [Legados, Testamentos e Doações]**Data:** 1861**Nível de Descrição:** Unidade de Instalação**Nome do Produtor:** Várias Assinaturas e Rubricas**Dimensão e Suporte:** Alt. 30 cm; Lar. 21 cm; Lom.; Capa; 7 Folhas de Papel**Âmbito e Conteúdo:** 1 Processo de Legado, Testamento e Doação**Notas:**

DC**Código de Referência:** PT/SCMB/AH/AC/P6/C36/901**Título:** [Legados, Testamentos e Doações]**Data:** 1863**Nível de Descrição:** Unidade de Instalação**Nome do Produtor:** Várias Assinaturas e Rubricas**Dimensão e Suporte:** Alt. 30,5 cm; Lar. 21 cm; Lom.; Capa; 11 Folhas de Papel**Âmbito e Conteúdo:** 1 Processo de Legado, Testamento e Doação**Notas:****DC****Código de Referência:** PT/SCMB/AH/AC/P6/C36/902**Título:** [Legados, Testamentos e Doações]**Data:** 1864**Nível de Descrição:** Unidade de Instalação**Nome do Produtor:** Várias Assinaturas e Rubricas**Dimensão e Suporte:** Alt. 30,5 cm; Lar. 20,5 cm; Lom.; Capa, 8 Folhas de Papel**Âmbito e Conteúdo:** 1 Processo de Legado, Testamento e Doação**Notas:****DC****Código de Referência:** PT/SCMB/AH/AC/P6/C36/903**Título:** [Legados, Testamentos e Doações]**Data:** 1865**Nível de Descrição:** Unidade de Instalação**Nome do Produtor:** Várias Assinaturas e Rubricas**Dimensão e Suporte:** Alt. 30,5 cm; Lar. 20 cm; Lom.; Capa; 2 Folhas de Papel**Âmbito e Conteúdo:** 1 Processo de Legado, Testamento e Doação**Notas:**

DC**Código de Referência:** PT/SCMB/AH/AC/P6/C36/904**Título:** [Legados, Testamentos e Doações]**Data:** 1866**Nível de Descrição:** Unidade de Instalação**Nome do Produtor:** Várias Assinaturas e Rubricas**Dimensão e Suporte:** Alt. 30,5 cm; Lar. 20 cm; Lom.; Capa; 21 Folhas de Papel**Âmbito e Conteúdo:** 2 Processos de Legados, Testamentos e Doações**Notas:****DC****Código de Referência:** PT/SCMB/AH/AC/P6/C36/905**Título:** [Legados, Testamentos e Doações]**Data:** 1867**Nível de Descrição:** Unidade de Instalação**Nome do Produtor:** Várias Assinaturas e Rubricas**Dimensão e Suporte:** Alt. 30 cm; Lar. 20 cm; Lom.; Capa; 6 Folhas de Papel**Âmbito e Conteúdo:** 1 Processo de Legado, Testamento e Doação**Notas:****DC****Código de Referência:** PT/SCMB/AH/AC/P6/C36/906**Título:** [Legados, Testamentos e Doações]**Data:** 1868**Nível de Descrição:** Unidade de Instalação**Nome do Produtor:** Várias Assinaturas e Rubricas**Dimensão e Suporte:** Alt. 30 cm; Lar. 20 cm; Lom.; Capa, 8 Folhas de Papel**Âmbito e Conteúdo:** 1 Processo de Legado, Testamento e Doação**Notas:**

DC**Código de Referência:** PT/SCMB/AH/AC/P6/C37/907**Título:** [Legados, Testamentos e Doações]**Data:** 1869**Nível de Descrição:** Unidade de Instalação**Nome do Produtor:** Várias Assinaturas e Rubricas**Dimensão e Suporte:** Alt. 33 cm; Lar. 23 cm; Lom.; Capa Papel; 124 Folhas de Papel**Âmbito e Conteúdo:** 2 Processos de Legados, Testamentos e Doações**Notas:****DC****Código de Referência:** PT/SCMB/AH/AC/P6/C37/908**Título:** [Legados, Testamentos e Doações]**Data:** 1874**Nível de Descrição:** Unidade de Instalação**Nome do Produtor:** Várias Assinaturas e Rubricas**Dimensão e Suporte:** Alt. 32 cm; Lar. 20,5 cm; Lom.; Capa; 15 Folhas de Papel**Âmbito e Conteúdo:** 1 Processo de Legado, Testamento e Doação**Notas:****DC****Código de Referência:** PT/SCMB/AH/AC/P6/C37/909**Título:** [Legados, Testamentos e Doações]**Data:** 1877**Nível de Descrição:** Unidade de Instalação**Nome do Produtor:** Várias Assinaturas e Rubricas**Dimensão e Suporte:** Alt. 30,5 cm; Lar. 21 cm; Lom.; Capa; 5 Folhas de Papel**Âmbito e Conteúdo:** 1 Processo de Legado, Testamento e Doação**Notas:**

DC**Código de Referência:** PT/SCMB/AH/AC/P6/C37/910**Título:** [Legados, Testamentos e Doações]**Data:** 1878**Nível de Descrição:** Unidade de Instalação**Nome do Produtor:** Várias Assinaturas e Rubricas**Dimensão e Suporte:** Alt. 30,5 cm; Lar. 21 cm; Lom.; Capa; 14 Folhas de Papel**Âmbito e Conteúdo:** 2 Processos de Legados, Testamentos e Doações**Notas:****DC****Código de Referência:** PT/SCMB/AH/AC/P6/C37/911**Título:** [Legados, Testamentos e Doações]**Data:** 1879**Nível de Descrição:** Unidade de Instalação**Nome do Produtor:** Várias Assinaturas e Rubricas**Dimensão e Suporte:** Alt. 33 cm; Lar. 22 cm; Lom.; Capa; 27 Folhas de Papel**Âmbito e Conteúdo:** 3 Processos de Legados, Testamentos e Doações**Notas:****DC****Código de Referência:** PT/SCMB/AH/AC/P6/C37/912**Título:** [Legados, Testamentos e Doações]**Data:** 1880**Nível de Descrição:** Unidade de Instalação**Nome do Produtor:** Várias Assinaturas e Rubricas**Dimensão e Suporte:** Alt. 30,5 cm; Lar. 21 cm; Lom.; Capa; 6 Folhas de Papel**Âmbito e Conteúdo:** 1 Processo de Legado, Testamento e Doação**Notas:**

DC**Código de Referência:** PT/SCMB/AH/AC/P6/C37/913**Título:** [Legados, Testamentos e Doações]**Data:** 1882**Nível de Descrição:** Unidade de Instalação**Nome do Produtor:** Várias Assinaturas e Rubricas**Dimensão e Suporte:** Alt. 32,5 cm; Lar. 22 cm; Lom., Capa, 17 Folhas de Papel**Âmbito e Conteúdo:** 2 Processos de Legados, Testamentos e Doações**Notas:****DC****Código de Referência:** PT/SCMB/AH/AC/P6/C37/914**Título:** [Legados, Testamentos e Doações]**Data:** 1883**Nível de Descrição:** Unidade de Instalação**Nome do Produtor:** Várias Assinaturas e Rubricas**Dimensão e Suporte:** Alt. 32 cm; Lar. 22 cm; Lom.; Capa; 4 Folhas de Papel**Âmbito e Conteúdo:** 1 Processo de Legado, Testamento e Doação**Notas:****DC****Código de Referência:** PT/SCMB/AH/AC/P6/C37/915**Título:** [Legados, Testamentos e Doações]**Data:** 1884**Nível de Descrição:** Unidade de Instalação**Nome do Produtor:** Várias Assinaturas e Rubricas**Dimensão e Suporte:** Alt. 30,5 cm; Lar. 20,5 cm; Lom.; Capa; 8 Folhas de Papel**Âmbito e Conteúdo:** 1 Processo de Legado, Testamento e Doação**Notas:**

DC**Código de Referência:** PT/SCMB/AH/AC/P6/C37/916**Título:** [Legados, Testamentos e Doações]**Data:** 1885**Nível de Descrição:** Unidade de Instalação**Nome do Produtor:** Várias Assinaturas e Rubricas**Dimensão e Suporte:** Alt. 30,5 cm; Lar. 20,5 cm; Lom.; Capa; 5 Folhas de Papel**Âmbito e Conteúdo:** 1 Processo de Legado, Testamento e Doação**Notas:**

SR**Código de Referência:** PT/SCMB/Q1/A/026**Título:** [Processos de Prazos e Foros]**Data:** 1697 a 1886...**Nível de Descrição:** Série**Dimensão e Suporte:** 28 Unidades de Instalação**Âmbito e Conteúdo:** Processos de Prazos e Foros**DC****Código de Referência:** PT/SCMB/AH/AD/P5/C43/1039**Título:** [Prazos e Foros]**Data:** 1697**Nível de Descrição:** Unidade de Instalação**Nome do Produtor:** Várias Assinaturas e Rubricas**Dimensão e Suporte:** Alt. 33 cm; Lar. 22,5 cm; Lom.; Capa; 26 Folhas de Papel**Âmbito e Conteúdo:** 2 Processos de Prazos e Foros**Notas:****DC****Código de Referência:** PT/SCMB/AH/AD/P5/C43/1040**Título:** [Prazos e Foros]**Data:** 1732

Nível de Descrição: Unidade de Instalação

Nome do Produtor: Várias Assinaturas e Rubricas

Dimensão e Suporte: Alt. 31 cm; Lar. 21,5 cm; Lom.; Capa; 8 Folhas de Papel

Âmbito e Conteúdo: 1 Processo de Prazos e Foros

Notas:

DC

Código de Referência: PT/SCMB/AH/AD/P5/C43/1041

Título: [Prazos e Foros]

Data: 1769

Nível de Descrição: Unidade de Instalação

Nome do Produtor: Várias Assinaturas e Rubricas

Dimensão e Suporte: Alt. 30 cm; Lar. 21 cm; Lom.; Capa, 1 Folhas de Papel

Âmbito e Conteúdo: 1 Processo de Prazos e Foros

Notas:

DC

Código de Referência: PT/SCMB/AH/AD/P5/C43/1042

Título: [Prazos e Foros]

Data: 1773

Nível de Descrição: Unidade de Instalação

Nome do Produtor: Várias Assinaturas e Rubricas

Dimensão e Suporte: Alt. 31,5 cm; Lar. 22 cm; Lom.; Sem Capa; 7 Folhas de Papel

Âmbito e Conteúdo: 1 Processo de Prazos e Foros

Notas:

DC

Código de Referência: PT/SCMB/AH/AD/P5/C43/1043

Título: [Prazos e Foros]

Data: 1786

Nível de Descrição: Unidade de Instalação

Nome do Produtor: Várias Assinaturas e Rubricas

Dimensão e Suporte: Alt. 30,5 cm; Lar. 21 cm; Lom.; Sem Capa, 2 Folhas de Papel

Âmbito e Conteúdo: 1 Processo de Prazos e Foros

Notas:

DC

Código de Referência: PT/SCMB/AH/AD/P5/C43/1044

Título: [Prazos e Foros]

Data: 1795

Nível de Descrição: Unidade de Instalação

Nome do Produtor: Várias Assinaturas e Rubricas

Dimensão e Suporte: Alt. 31,5 cm; Lar. 21,5 cm; Lom.; Sem Capa, 40 Folhas de Papel

Âmbito e Conteúdo: 1 Processo de Prazos e Foros

Notas:

DC

Código de Referência: PT/SCMB/AH/AD/P5/C43/1045

Título: [Prazos e Foros]

Data: 1819

Nível de Descrição: Unidade de Instalação

Nome do Produtor: Várias Assinaturas e Rubricas

Dimensão e Suporte: Alt. 32 cm; Lar. 21 cm; Lom.; Capa; 2 Folhas de Papel

Âmbito e Conteúdo: 1 Processo de Prazos e Foros

Notas:

DC

Código de Referência: PT/SCMB/AH/AD/P5/C43/1046

Título: [Prazos e Foros]

Data: 1821

Nível de Descrição: Unidade de Instalação

Nome do Produtor: Várias Assinaturas e Rubricas

Dimensão e Suporte: Alt. 32 cm; Lar. 22,5 cm; Lom.; Capa; 7 Folhas de Papel

Âmbito e Conteúdo: 1 Processo de Prazos e Foros

Notas:**DC****Código de Referência:** PT/SCMB/AH/AD/P5/C43/1047**Título:** [Prazos e Foros]**Data:** 1827**Nível de Descrição:** Unidade de Instalação**Nome do Produtor:** Várias Assinaturas e Rubricas**Dimensão e Suporte:** Alt. 31,5 cm; Lar. 22,5 cm; Lom.; Capa; 13 Folhas de Papel**Âmbito e Conteúdo:** 1 Processo de Prazos e Foros**Notas:****DC****Código de Referência:** PT/SCMB/AH/AD/P5/C43/1048**Título:** [Prazos e Foros]**Data:** 1836**Nível de Descrição:** Unidade de Instalação**Nome do Produtor:** Várias Assinaturas e Rubricas**Dimensão e Suporte:** Alt. 31 cm; Lar. 21 cm; Lom.; Capa; 14 Folhas de Papel**Âmbito e Conteúdo:** 2 Processos de Prazos e Foros**Notas:****DC****Código de Referência:** PT/SCMB/AH/AD/P5/C43/1049**Título:** [Prazos e Foros]**Data:** 1837**Nível de Descrição:** Unidade de Instalação**Nome do Produtor:** Várias Assinaturas e Rubricas**Dimensão e Suporte:** Alt. 32 cm; Lar. 22 cm; Lom.; Capa; 17 Folhas de Papel**Âmbito e Conteúdo:** 2 Processos de Prazos e Foros**Notas:**

DC**Código de Referência:** PT/SCMB/AH/AD/P5/C43/1050**Título:** [Prazos e Foros]**Data:** 1843**Nível de Descrição:** Unidade de Instalação**Nome do Produtor:** Várias Assinaturas e Rubricas**Dimensão e Suporte:** Alt. 31 cm; Lar. 21 cm; Lom.; Capa; 5 Folhas de Papel**Âmbito e Conteúdo:** 1 Processo de Prazos e Foros**Notas:****DC****Código de Referência:** PT/SCMB/AH/AD/P5/C43/1051**Título:** [Prazos e Foros]**Data:** 1844**Nível de Descrição:** Unidade de Instalação**Nome do Produtor:** Várias Assinaturas e Rubricas**Dimensão e Suporte:** Alt. 31 cm; Lar. 20,5 cm; Lom.; Capa; 12 Folhas de Papel**Âmbito e Conteúdo:** 3 Processos de Prazos e Foros**Notas:****DC****Código de Referência:** PT/SCMB/AH/AD/P5/C43/1052**Título:** [Prazos e Foros]**Data:** 1845**Nível de Descrição:** Unidade de Instalação**Nome do Produtor:** Várias Assinaturas e Rubricas**Dimensão e Suporte:** Alt. 31 cm; Lar. 22 cm; Lom.; Capa; 6 Folhas de Papel**Âmbito e Conteúdo:** 1 Processo de Prazos e Foros**Notas:**

DC**Código de Referência:** PT/SCMB/AH/AD/P5/C43/1053**Título:** [Prazos e Foros]**Data:** 1848**Nível de Descrição:** Unidade de Instalação**Nome do Produtor:** Várias Assinaturas e Rubricas**Dimensão e Suporte:** Alt. 30 cm; Lar. 21 cm; Lom.; Capa; 4 Folhas de Papel**Âmbito e Conteúdo:** 1 Processo de Prazos e Foros**Notas:****DC****Código de Referência:** PT/SCMB/AH/AD/P5/C44/1085**Título:** [Prazos e Foros]**Data:** [1850 a 1910]**Nível de Descrição:** Unidade de Instalação**Nome do Produtor:** Várias Assinaturas e Rubricas**Dimensão e Suporte:** Alt. 33 cm; Lar. 22,5 cm; Lom.; Capa; 28 Folhas de Papel**Âmbito e Conteúdo:** 8 Processos de Prazos e Foros**Notas:****DC****Código de Referência:** PT/SCMB/AH/AD/P5/C43/1054**Título:** [Prazos e Foros]**Data:** 1849**Nível de Descrição:** Unidade de Instalação**Nome do Produtor:** Várias Assinaturas e Rubricas**Dimensão e Suporte:** Alt. 31 cm; Lar. 21,5 cm; Lom.; Capa; 10 Folhas de Papel**Âmbito e Conteúdo:** 1 Processo de Prazos e Foros**Notas:**

DC**Código de Referência:** PT/SCMB/AH/AD/P5/C43/1055**Título:** [Prazos e Foros]**Data:** 1851**Nível de Descrição:** Unidade de Instalação**Nome do Produtor:** Várias Assinaturas e Rubricas**Dimensão e Suporte:** Alt. 30 cm, Lar. 21 cm; Lom.; Capa; 11 Folhas de Papel**Âmbito e Conteúdo:** 2 Processos de Prazos e Foros**Notas:****DC****Código de Referência:** PT/SCMB/AH/AD/P5/C43/1056**Título:** [Prazos e Foros]**Data:** 1853**Nível de Descrição:** Unidade de Instalação**Nome do Produtor:** Várias Assinaturas e Rubricas**Dimensão e Suporte:** Alt. 30 cm; Lar. 21 cm; Lom.; Capa; 12 Folhas de Papel**Âmbito e Conteúdo:** 4 Processos de Prazos e Foros**Notas:****DC****Código de Referência:** PT/SCMB/AH/AD/P5/C43/1057**Título:** [Prazos e Foros]**Data:** 1857**Nível de Descrição:** Unidade de Instalação**Nome do Produtor:** Várias Assinaturas e Rubricas**Dimensão e Suporte:** Alt. 38 cm; Lar. 24 cm; Lom.; Capa; 2 Folhas de Papel**Âmbito e Conteúdo:** 1 Processo de Prazos e Foros**Notas:**

DC**Código de Referência:** PT/SCMB/AH/AD/P5/C43/1058**Título:** [Prazos e Foros]**Data:** 1858**Nível de Descrição:** Unidade de Instalação**Nome do Produtor:** Várias Assinaturas e Rubricas**Dimensão e Suporte:** Alt. 30 cm; Lar. 20,5 cm; Lom.; Capa; 4 Folhas de Papel**Âmbito e Conteúdo:** 1 Processo de Prazos e Foros**Notas:****DC****Código de Referência:** PT/SCMB/AH/AD/P5/C43/1059**Título:** [Prazos e Foros]**Data:** 1861**Nível de Descrição:** Unidade de Instalação**Nome do Produtor:** Várias Assinaturas e Rubricas**Dimensão e Suporte:** Alt. 29,5 cm; Lar. 21 cm; Lom.; Capa; 4 Folhas de Papel**Âmbito e Conteúdo:** 1 Processo de Prazos e Foros**Notas:****DC****Código de Referência:** PT/SCMB/AH/AD/P5/C43/1060**Título:** [Prazos e Foros]**Data:** 1864**Nível de Descrição:** Unidade de Instalação**Nome do Produtor:** Várias Assinaturas e Rubricas**Dimensão e Suporte:** Alt. 30 cm; Lar. 20,5 cm; Lom.; Capa; 4 Folhas de Papel**Âmbito e Conteúdo:** 1 Processo de Prazos e Foros**Notas:**

DC**Código de Referência:** PT/SCMB/AH/AD/P5/C43/1061**Título:** [Prazos e Foros]**Data:** 1870**Nível de Descrição:** Unidade de Instalação**Nome do Produtor:** Várias Assinaturas e Rubricas**Dimensão e Suporte:** Alt. 30,5 cm; Lar. 20,5 cm; Lom.; Capa; 7 Folhas de Papel**Âmbito e Conteúdo:** 1 Processo de Prazos e Foros**Notas:****DC****Código de Referência:** PT/SCMB/AH/AD/P5/C43/1062**Título:** [Prazos e Foros]**Data:** 1871**Nível de Descrição:** Unidade de Instalação**Nome do Produtor:** Várias Assinaturas e Rubricas**Dimensão e Suporte:** Alt. 30,5 cm; Lar. 20,5 cm; Lom. 5,5 cm; Capa; 279 Folhas de
Papel**Âmbito e Conteúdo:** 47 Processos de Prazos e Foros**Notas:****DC****Código de Referência:** PT/SCMB/AH/AD/P5/C44/1063**Título:** [Prazos e Foros]**Data:** 1872**Nível de Descrição:** Unidade de Instalação**Nome do Produtor:** Várias Assinaturas e Rubricas**Dimensão e Suporte:** Alt. 31 cm; Lar. 22 cm; Lom.; Capa; 4 Folhas de Papel**Âmbito e Conteúdo:** 1 Processo de Prazos e Foros**Notas:**

DC**Código de Referência:** PT/SCMB/AH/AD/P5/C44/1064**Título:** [Prazos e Foros]**Data:** 1874**Nível de Descrição:** Unidade de Instalação**Nome do Produtor:** Várias Assinaturas e Rubricas**Dimensão e Suporte:** Alt. 30,5 cm; Lar. 20,5 cm; Lom.; Capa; 70 Folhas de Papel**Âmbito e Conteúdo:** 16 Processos de Prazos e Foros**Notas:****DC****Código de Referência:** PT/SCMB/AH/AD/P5/C44/1065**Título:** [Prazos e Foros]**Data:** 1886**Nível de Descrição:** Unidade de Instalação**Nome do Produtor:** Várias Assinaturas e Rubricas**Dimensão e Suporte:** Alt. 30,5 cm; Lar. 20,5 cm; Lom.; Capa; 2 Folhas de Papel**Âmbito e Conteúdo:** 1 Processo de Prazos e Foros**Notas:****SC****Código de Referência:** PT/SCMB/Q1/B**Título:** Provedor**Data:** 1853 a 1886...**Nível de Descrição:** Secção**Dimensão e Suporte:** 14 Unidades de Instalação**SR****Código de Referência:** PT/SCMB/Q1/B/001**Título:** [Cadernos de Orçamentos e Contas]**Data:** 1853 a 1886...**Nível de Descrição:** Série

Dimensão e Suporte: 14 Unidades de Instalação

Âmbito e Conteúdo: Registo de Orçamentos e Contas da Misericórdia e Estabelecimentos

DC

Código de Referência: PT/SCMB/AH/AC/P6/C39/960

Título: [Orçamentos e Contas]

Data: 1853 a 1854

Nível de Descrição: Unidade de Instalação

Nome do Produtor: Várias Assinaturas e Rubricas

Dimensão e Suporte: Alt. 33 cm; Lar. 22 cm; Lom.; Capa; 8 Folhas de Papel

Âmbito e Conteúdo: 1 Orçamento Ordinário da Santa Casa

Notas:

DC

Código de Referência: PT/SCMB/AH/AC/P6/C39/961

Título: [Orçamentos e Contas]

Data: 1864

Nível de Descrição: Unidade de Instalação

Nome do Produtor: Várias Assinaturas e Rubricas

Dimensão e Suporte: Alt. 33 cm; Lar. 22 cm; Lom.; Capa; 4 Folhas de Papel

Âmbito e Conteúdo: Tabela de Contas de Receita e Despesa

Notas:

DC

Código de Referência: PT/SCMB/AH/AC/P6/C39/962

Título: [Orçamentos e Contas]

Data: 1875 a 1876

Nível de Descrição: Unidade de Instalação

Nome do Produtor: Várias Assinaturas e Rubricas

Dimensão e Suporte: Alt. 32 cm; Lar. 22,5 cm; Lom.; Capa; 4 Folhas de Papel

Âmbito e Conteúdo: 1 Orçamento Ordinário do Asilo de Inválidos

Notas:**DC****Código de Referência:** PT/SCMB/AH/AC/P6/C39/963**Título:** [Orçamentos e Contas]**Data:** 1876 a 1877**Nível de Descrição:** Unidade de Instalação**Nome do Produtor:** Várias Assinaturas e Rubricas**Dimensão e Suporte:** Alt. 32 cm; Lar. 21,5 cm; Lom.; Capa; 2 Folhas de Papel**Âmbito e Conteúdo:** 1 Orçamento Ordinário do Asilo de Inválidos**Notas:****DC****Código de Referência:** PT/SCMB/AH/AC/P6/C39/964**Título:** [Orçamentos e Contas]**Data:** 1877 a 1878**Nível de Descrição:** Unidade de Instalação**Nome do Produtor:** Várias Assinaturas e Rubricas**Dimensão e Suporte:** Alt. 32,5 cm; Lar. 22 cm; Lom.; Capa; 4 Folhas de Papel**Âmbito e Conteúdo:** 1 Orçamento Ordinário do Asilo de Inválidos**Notas:****DC****Código de Referência:** PT/SCMB/AH/AC/P6/C39/965**Título:** [Orçamentos e Contas]**Data:** 1878 a 1879**Nível de Descrição:** Unidade de Instalação**Nome do Produtor:** Várias Assinaturas e Rubricas**Dimensão e Suporte:** Alt. 32 cm; Lar. 22 cm; Lom.; Capa; 6 Folhas de Papel**Âmbito e Conteúdo:** 1 Orçamento Ordinário do Asilo de Inválidos**Notas:**

DC**Código de Referência:** PT/SCMB/AH/AC/P6/C39/966**Título:** [Orçamentos e Contas]**Data:** 1879 a 1880**Nível de Descrição:** Unidade de Instalação**Nome do Produtor:** Várias Assinaturas e Rubricas**Dimensão e Suporte:** Alt. 32 cm; Lar. 22 cm; Lom.; Capa; 18 Folhas de Papel**Âmbito e Conteúdo:** 1 Orçamento Ordinário da Santa Casa**Notas:****DC****Código de Referência:** PT/SCMB/AH/AC/P6/C39/967**Título:** [Orçamentos e Contas]**Data:** 1880 a 1881**Nível de Descrição:** Unidade de Instalação**Nome do Produtor:** Várias Assinaturas e Rubricas**Dimensão e Suporte:** Alt. 32 cm; Lar. 22 cm; Lom.; Capa; 7 Folhas de Papel**Âmbito e Conteúdo:** 1 Orçamento Ordinário do Asilo de Inválidos**Notas:****DC****Código de Referência:** PT/SCMB/AH/AC/P6/C39/968**Título:** [Orçamentos e Contas]**Data:** 1881 a 1882**Nível de Descrição:** Unidade de Instalação**Nome do Produtor:** Várias Assinaturas e Rubricas**Dimensão e Suporte:** Alt. 33 cm; Lar. 22,5 cm; Lom.; Capa; 11 Folhas de Papel**Âmbito e Conteúdo:** 1 Orçamento Ordinário do Asilo de Inválidos; 1 Orçamento Suplementar do Asilo de Inválidos**Notas:**

DC**Código de Referência:** PT/SCMB/AH/AC/P6/C39/969**Título:** [Orçamentos e Contas]**Data:** 1882 a 1883**Nível de Descrição:** Unidade de Instalação**Nome do Produtor:** Várias Assinaturas e Rubricas**Dimensão e Suporte:** Alt. 33 cm; Lar. 22,5 cm; Lom.; Capa; 16 Folhas de Papel**Âmbito e Conteúdo:** 1 Orçamento Ordinário do Asilo de Inválidos; 1 Orçamento Suplementar do Asilo de Inválidos**Notas:****DC****Código de Referência:** PT/SCMB/AH/AC/P6/C39/970**Título:** [Orçamentos e Contas]**Data:** 1883 a 1884**Nível de Descrição:** Unidade de Instalação**Nome do Produtor:** Várias Assinaturas e Rubricas**Dimensão e Suporte:** Alt. 33 cm; Lar. 22 cm; Lom.; Capa; 15 Folhas de Papel**Âmbito e Conteúdo:** 1 Orçamento Ordinário do Asilo de Inválidos; 1 Orçamento Suplementar do Asilo de Inválidos**Notas:****DC****Código de Referência:** PT/SCMB/AH/AC/P6/C39/971**Título:** [Orçamentos e Contas]**Data:** 1884 a 1885**Nível de Descrição:** Unidade de Instalação**Nome do Produtor:** Várias Assinaturas e Rubricas**Dimensão e Suporte:** Alt. 31,5 cm; Lar. 21,5 cm; Lom.; Capa; 28 Folhas de Papel**Âmbito e Conteúdo:** 1 Orçamento Ordinário da Santa Casa; 1 Orçamento Ordinário do Asilo de Inválidos**Notas:**

DC**Código de Referência:** PT/SCMB/AH/AC/P6/C39/972**Título:** [Orçamentos e Contas]**Data:** 1885 a 1886**Nível de Descrição:** Unidade de Instalação**Nome do Produtor:** Várias Assinaturas e Rubricas**Dimensão e Suporte:** Alt. 33,5 cm; Lar. 22,5 cm; Lom.; Capa; 26 Folhas de Papel**Âmbito e Conteúdo:** 1 Orçamento Ordinário da Santa Casa; 1 Orçamento Ordinário do Asilo de Inválidos; 1 Orçamento Suplementar do Asilo de Inválidos**Notas:****DC****Código de Referência:** PT/SCMB/AH/AC/P6/C39/973**Título:** [Orçamentos e Contas]**Data:** 1886 a 1887**Nível de Descrição:** Unidade de Instalação**Nome do Produtor:** Várias Assinaturas e Rubricas**Dimensão e Suporte:** Alt. 30,5 cm; Lar. 20,5 cm; Lom.; Capa; 12 Folhas de Papel**Âmbito e Conteúdo:** 1 Orçamento Ordinário da Santa Casa; 1 Orçamento Ordinário do Asilo de Inválidos**Notas:****SC****Código de Referência:** PT/SCMB/Q1/C**Título:** Escrivão**Data:** 1565 a 1886**Nível de Descrição:** Secção**Dimensão e Suporte:** 40 Documentos; 79 Unidades de Instalação

SR**Código de Referência:** PT/SCMB/Q1/C/001**Título:** [Correspondência e Ofícios da Misericórdia e Estabelecimentos]**Data:** 1574 a 1886...**Nível de Descrição:** Série**Dimensão e Suporte:** 78 Unidades de Instalação**Âmbito e Conteúdo:** Correspondência e Ofícios Recebidos**DC****Código de Referência:** PT/SCMB/AH/AC/P4/C15/606**Título:** [Correspondência e Ofícios]**Data:** 1574**Nível de Descrição:** Unidade de Instalação**Nome do Produtor:** Várias Assinaturas e Rubricas**Dimensão e Suporte:** Alt. 32,5 cm; Lar. 22 cm; Lom.; Capa; 4 Folhas de Papel**Âmbito e Conteúdo:** Correspondência e Ofícios Recebidos; 1 Alvará**Notas:****DC****Código de Referência:** PT/SCMB/AH/AC/P4/C15/607**Título:** [Correspondência e Ofícios]**Data:** 1762**Nível de Descrição:** Unidade de Instalação**Nome do Produtor:** Várias Assinaturas e Rubricas**Dimensão e Suporte:** Alt. 30,5 cm; Lar. 21,5 cm; Lom.; Capa; 2 Folhas de Papel**Âmbito e Conteúdo:** Correspondência e Ofícios Recebidos; 1 Carta**Notas:** 5 de Agosto de 1762**DC****Código de Referência:** PT/SCMB/AH/AC/P4/C15/608**Título:** [Correspondência e Ofícios]**Data:** 1778

Nível de Descrição: Unidade de Instalação

Nome do Produtor: Várias Assinaturas e Rubricas

Dimensão e Suporte: Alt. 31 cm; Lar. 21 cm; Lom.; Capa; 4 Folhas de Papel

Âmbito e Conteúdo: Correspondência e Ofícios Recebidos; 1 Carta

Notas: 18 de Abril de 1778

DC

Código de Referência: PT/SCMB/AH/AC/P4/C15/609

Título: [Correspondência e Ofícios]

Data: 1802

Nível de Descrição: Unidade de Instalação

Nome do Produtor: Várias Assinaturas e Rubricas

Dimensão e Suporte: Alt. 34,5 cm; Lar. 22 cm; Lom.; Capa; 11 Folhas de Papel

Âmbito e Conteúdo: Correspondência e Ofícios Recebidos; 6 Cartas

Notas: 22 de Fevereiro de 1802 a 20 de Novembro de 1802

DC

Código de Referência: PT/SCMB/AH/AC/P4/C15/610

Título: [Correspondência e Ofícios]

Data: 1804

Nível de Descrição: Unidade de Instalação

Nome do Produtor: Várias Assinaturas e Rubricas

Dimensão e Suporte: Alt. 33 cm; Lar. 21,5 cm; Lom.; Capa; 2 Folhas de Papel

Âmbito e Conteúdo: Correspondência e Ofícios Recebidos; 1 Carta

Notas: 18 de Dezembro de 1804

DC

Código de Referência: PT/SCMB/AH/AC/P4/C15/611

Título: [Correspondência e Ofícios]

Data: 1805

Nível de Descrição: Unidade de Instalação

Nome do Produtor: Várias Assinaturas e Rubricas

Dimensão e Suporte: Alt. 31 cm; Lar. 21,5 cm; Lom.; Capa; 2 Folhas de Papel

Âmbito e Conteúdo: Correspondência e Ofícios Recebidos; 1 Carta

Notas: 8 de Janeiro de 1805

DC

Código de Referência: PT/SCMB/AH/AC/P4/C15/612

Título: [Correspondência e Ofícios]

Data: 1817

Nível de Descrição: Unidade de Instalação

Nome do Produtor: Várias Assinaturas e Rubricas

Dimensão e Suporte: Alt. 30 cm; Lar. 21 cm; Lom.; Capa; 2 Folhas de Papel

Âmbito e Conteúdo: Correspondência e Ofícios Recebidos; 1 Carta

Notas: 11 de Janeiro de 1817

DC

Código de Referência: PT/SCMB/AH/AC/P4/C15/613

Título: [Correspondência e Ofícios]

Data: 1819

Nível de Descrição: Unidade de Instalação

Nome do Produtor: Várias Assinaturas e Rubricas

Dimensão e Suporte: Alt. 34 cm; Lar. 21 cm; Lom.; Capa; 2 Folhas de Papel

Âmbito e Conteúdo: Correspondência e Ofícios Recebidos; 1 Carta

Notas: 18 de Agosto de 1819

DC

Código de Referência: PT/SCMB/AH/AC/P4/C15/614

Título: [Correspondência e Ofícios]

Data: 1820

Nível de Descrição: Unidade de Instalação

Nome do Produtor: Várias Assinaturas e Rubricas

Dimensão e Suporte: Alt. 25 cm; Lar. 20 cm; Lom.; Capa; 2 Folhas de Papel

Âmbito e Conteúdo: Correspondência e Ofícios Recebidos; 1 Carta

Notas: 21 de Outubro de 1820

DC

Código de Referência: PT/SCMB/AH/AC/P4/C15/615

Título: [Correspondência e Ofícios]

Data: 1821

Nível de Descrição: Unidade de Instalação

Nome do Produtor: Várias Assinaturas e Rubricas

Dimensão e Suporte: Alt. 32,5 cm; Lar. 21,5 cm; Lom.; Capa; 14 Folhas de Papel

Âmbito e Conteúdo: Correspondência e Ofícios Recebidos; 6 Cartas

Notas: 4 de Maio de 1821 a 17 de Novembro de 1821

DC

Código de Referência: PT/SCMB/AH/AC/P4/C15/616

Título: [Correspondência e Ofícios]

Data: 1822

Nível de Descrição: Unidade de Instalação

Nome do Produtor: Várias Assinaturas e Rubricas

Dimensão e Suporte: Alt. 31 cm; Lar. 22 cm; Lom.; Capa; 2 Folhas de Papel

Âmbito e Conteúdo: Correspondência e Ofícios Recebidos; 1 Carta

Notas: 12 de Julho de 1822

DC

Código de Referência: PT/SCMB/AH/AC/P4/C15/617

Título: [Correspondência e Ofícios]

Data: 1823

Nível de Descrição: Unidade de Instalação

Nome do Produtor: Várias Assinaturas e Rubricas

Dimensão e Suporte: Alt. 31 cm; Lar. 21,5 cm; Lom.; Capa; 4 Folhas de Papel

Âmbito e Conteúdo: Correspondência e Ofícios Recebidos; 2 Cartas

Notas: 29 de Março de 1823 a 1 de Julho de 1823

DC**Código de Referência:** PT/SCMB/AH/AC/P4/C15/618**Título:** [Correspondência e Ofícios]**Data:** 1824**Nível de Descrição:** Unidade de Instalação**Nome do Produtor:** Várias Assinaturas e Rubricas**Dimensão e Suporte:** Alt. 31 cm; Lar. 21,5 cm; Lom.; Capa; 2 Folhas de Papel**Âmbito e Conteúdo:** Correspondência e Ofícios Recebidos; 1 Carta**Notas:** 12 de Agosto de 1824**DC****Código de Referência:** PT/SCMB/AH/AC/P4/C15/619**Título:** [Correspondência e Ofícios]**Data:** 1826**Nível de Descrição:** Unidade de Instalação**Nome do Produtor:** Várias Assinaturas e Rubricas**Dimensão e Suporte:** Alt. 23 cm; Lar. 19 cm; Lom.; Capa; 9 Folhas de Papel**Âmbito e Conteúdo:** Correspondência e Ofícios Recebidos; 4 Cartas**Notas:** 9 de Abril de 1826 a 19 de Junho de 1826**DC****Código de Referência:** PT/SCMB/AH/AC/P4/C15/620**Título:** [Correspondência e Ofícios]**Data:** 1827**Nível de Descrição:** Unidade de Instalação**Nome do Produtor:** Várias Assinaturas e Rubricas**Dimensão e Suporte:** Alt. 31,5 cm; Lar. 21,5 cm; Lom.; Capa; 2 Folhas de Papel**Âmbito e Conteúdo:** Correspondência e Ofícios Recebidos; 2 Cartas**Notas:** 27 de Fevereiro de 1827 a 12 de Julho de 1827

DC**Código de Referência:** PT/SCMB/AH/AC/P4/C15/621**Título:** [Correspondência e Ofícios]**Data:** 1828**Nível de Descrição:** Unidade de Instalação**Nome do Produtor:** Várias Assinaturas e Rubricas**Dimensão e Suporte:** Alt. 33,5 cm; Lar. 22 cm; Lom.; Capa; 9 Folhas de Papel**Âmbito e Conteúdo:** Correspondência e Ofícios Recebidos; 5 Cartas**Notas:** 28 de Julho de 1828 a 19 de Dezembro de 1828**DC****Código de Referência:** PT/SCMB/AH/AC/P4/C15/622**Título:** [Correspondência e Ofícios]**Data:** 1829**Nível de Descrição:** Unidade de Instalação**Nome do Produtor:** Várias Assinaturas e Rubricas**Dimensão e Suporte:** Alt. 23 cm; Lar. 18,5 cm; Lom.; Capa; 2 Folhas de Papel**Âmbito e Conteúdo:** Correspondência e Ofícios Recebidos; 1 Carta**Notas:** 7 de Junho de 1829**DC****Código de Referência:** PT/SCMB/AH/AC/P4/C15/623**Título:** [Correspondência e Ofícios]**Data:** 1830**Nível de Descrição:** Unidade de Instalação**Nome do Produtor:** Várias Assinaturas e Rubricas**Dimensão e Suporte:** Alt. 32,5 cm; Lar. 21,5 cm; Lom.; Capa; 27 Folhas de Papel**Âmbito e Conteúdo:** Correspondência e Ofícios Recebidos; 13 Cartas**Notas:** 20 de Março de 1830 a 6 de Dezembro de 1830

DC**Código de Referência:** PT/SCMB/AH/AC/P4/C15/624**Título:** [Correspondência e Ofícios]**Data:** 1831**Nível de Descrição:** Unidade de Instalação**Nome do Produtor:** Várias Assinaturas e Rubricas**Dimensão e Suporte:** Alt. 25 cm; Lar. 20,5 cm; Lom.; Capa; 4 Folhas de Papel**Âmbito e Conteúdo:** Correspondência e Ofícios Recebidos; 2 Cartas**Notas:** 17 de Fevereiro de 1831 a 3 de Dezembro de 1831**DC****Código de Referência:** PT/SCMB/AH/AC/P4/C15/625**Título:** [Correspondência e Ofícios]**Data:** 1832**Nível de Descrição:** Unidade de Instalação**Nome do Produtor:** Alt. 31 cm; Lar. 21 cm; Lom.; Capa; 2 Folhas de Papel**Dimensão e Suporte:** Várias Assinaturas e Rubricas**Âmbito e Conteúdo:** Correspondência e Ofícios Recebidos; 2 Cartas**Notas:** Outubro de 1832**DC****Código de Referência:** PT/SCMB/AH/AC/P4/C15/626**Título:** [Correspondência e Ofícios]**Data:** 1833**Nível de Descrição:** Unidade de Instalação**Nome do Produtor:** Várias Assinaturas e Rubricas**Dimensão e Suporte:** Alt. 31,5 cm; Lar. 21,5 cm; Lom.; Capa; 72 Folhas de Papel**Âmbito e Conteúdo:** Correspondência e Ofícios Recebidos; 32 Cartas**Notas:** 26 de Janeiro de 1833 a 17 de Julho de 1833

DC**Código de Referência:** PT/SCMB/AH/AC/P4/C15/627**Título:** [Correspondência e Ofícios]**Data:** 1834**Nível de Descrição:** Unidade de Instalação**Nome do Produtor:** Várias Assinaturas e Rubricas**Dimensão e Suporte:** Alt. 31 cm; Lar. 21,5 cm; Lom.; Capa; 12 Folhas de Papel**Âmbito e Conteúdo:** Correspondência e Ofícios Recebidos; 5 Cartas**Notas:** 15 de Outubro de 1834 a 21 de Maio de 1834**DC****Código de Referência:** PT/SCMB/AH/AC/P4/C15/628**Título:** [Correspondência e Ofícios]**Data:** 1835**Nível de Descrição:** Unidade de Instalação**Nome do Produtor:** Várias Assinaturas e Rubricas**Dimensão e Suporte:** Alt. 33 cm; Lar. 22,5 cm; Lom.; Capa; 10 Folhas de Papel**Âmbito e Conteúdo:** Correspondência e Ofícios Recebidos; 5 Cartas**Notas:** 17 de Janeiro de 1835 a 21 de Setembro de 1835**DC****Código de Referência:** PT/SCMB/AH/AC/P4/C15/629**Título:** [Correspondência e Ofícios]**Data:** 1836**Nível de Descrição:** Unidade de Instalação**Nome do Produtor:** Várias Assinaturas e Rubricas**Dimensão e Suporte:** Alt. 32 cm; Lar. 21 cm; Lom.; Capa; 15 Folhas de Papel**Âmbito e Conteúdo:** Correspondência e Ofícios Recebidos; 8 Cartas**Notas:** 4 de Março de 1836 a 28 de Novembro de 1836

DC**Código de Referência:** PT/SCMB/AH/AC/P4/C15/630**Título:** [Correspondência e Ofícios]**Data:** 1837**Nível de Descrição:** Unidade de Instalação**Nome do Produtor:** Várias Assinaturas e Rubricas**Dimensão e Suporte:** Alt. 31 cm; Lar. 21,5 cm; Lom.; Capa; 5 Folhas de Papel**Âmbito e Conteúdo:** Correspondência e Ofícios Recebidos; 3 Cartas**Notas:** 10 de Fevereiro de 1837 a 10 de Fevereiro de 1837**DC****Código de Referência:** PT/SCMB/AH/AC/P4/C15/631**Título:** [Correspondência e Ofícios]**Data:** 1837 a 1838**Nível de Descrição:** Unidade de Instalação**Nome do Produtor:** Várias Assinaturas e Rubricas**Dimensão e Suporte:** Alt. 32 cm; Lar. 21,5 cm; Lom.; Capa; 8 Folhas de Papel**Âmbito e Conteúdo:** Correspondência e Ofícios Recebidos; 4 Cartas**Notas:****DC****Código de Referência:** PT/SCMB/AH/AC/P4/C15/632**Título:** [Correspondência e Ofícios]**Data:** 1838**Nível de Descrição:** Unidade de Instalação**Nome do Produtor:** Várias Assinaturas e Rubricas**Dimensão e Suporte:** Alt. 26 cm; Lar. 19,5 cm; Lom.; Capa; 9 Folhas de Papel**Âmbito e Conteúdo:** Correspondência e Ofícios Recebidos; 5 Cartas**Notas:** 3 de Abril de 1838 a 30 de Novembro de 1838

DC**Código de Referência:** PT/SCMB/AH/AC/P4/C15/633**Título:** [Correspondência e Ofícios]**Data:** 1839**Nível de Descrição:** Unidade de Instalação**Nome do Produtor:** Várias Assinaturas e Rubricas**Dimensão e Suporte:** Alt. 30,5 cm ;Lar. 21,5 cm; Lom.; Capa; 8 Folhas de Papel**Âmbito e Conteúdo:** Correspondência e Ofícios Recebidos; 3 Cartas**Notas:** 12 de Abril de 1839 a 26 de Setembro de 1839**DC****Código de Referência:** PT/SCMB/AH/AC/P4/C15/634**Título:** [Correspondência e Ofícios]**Data:** 1840**Nível de Descrição:** Unidade de Instalação**Nome do Produtor:** Várias Assinaturas e Rubricas**Dimensão e Suporte:** Alt. 25,5 cm; Lar. 21 cm; Lom.; Capa; 4 Folhas de Papel**Âmbito e Conteúdo:** Correspondência e Ofícios Recebidos; 2 Cartas**Notas:** 26 de Março de 1840 a 8 de Abril de 1840**DC****Código de Referência:** PT/SCMB/AH/AC/P4/C15/635**Título:** [Correspondência e Ofícios]**Data:** 1841**Nível de Descrição:** Unidade de Instalação**Nome do Produtor:** Várias Assinaturas e Rubricas**Dimensão e Suporte:** Alt. 30,5 cm; Lar. 21 cm; Lom.; Capa; 4 Folhas de Papel**Âmbito e Conteúdo:** Correspondência e Ofícios Recebidos; 3 Cartas**Notas:** 24 de Novembro de 1841 a 17 de Dezembro de 1841

DC**Código de Referência:** PT/SCMB/AH/AC/P4/C15/636**Título:** [Correspondência e Ofícios]**Data:** 1842**Nível de Descrição:** Unidade de Instalação**Nome do Produtor:** Várias Assinaturas e Rubricas**Dimensão e Suporte:** Alt. 25 cm; Lar. 19,5 cm; Lom.; Capa; 2 Folhas de Papel**Âmbito e Conteúdo:** Correspondência e Ofícios Recebidos; 1 Carta**Notas:** 31 de Janeiro de 1842**DC****Código de Referência:** PT/SCMB/AH/AC/P4/C15/637**Título:** [Correspondência e Ofícios]**Data:** 1843**Nível de Descrição:** Unidade de Instalação**Nome do Produtor:** Várias Assinaturas e Rubricas**Dimensão e Suporte:** Alt. 29 cm ;Lar. 20,5 cm; Lom.; Capa; 10 Folhas de Papel**Âmbito e Conteúdo:** Correspondência e Ofícios Recebidos; 4 Cartas**Notas:** 28 de Julho de 1843 a 26 de Dezembro de 1843**DC****Código de Referência:** PT/SCMB/AH/AC/P4/C15/638**Título:** [Correspondência e Ofícios]**Data:** 1844**Nível de Descrição:** Unidade de Instalação**Nome do Produtor:** Várias Assinaturas e Rubricas**Dimensão e Suporte:** Alt. 26 cm; Lar. 21 cm; Lom.; Capa ;37 Folhas de Papel**Âmbito e Conteúdo:** Correspondência e Ofícios Recebidos; 19 Cartas**Notas:** 17 de Janeiro de 1844 a 15 de Dezembro de 1844

DC**Código de Referência:** PT/SCMB/AH/AC/P4/C15/639**Título:** [Correspondência e Ofícios]**Data:** 1844 a 1845**Nível de Descrição:** Unidade de Instalação**Nome do Produtor:** Várias Assinaturas e Rubricas**Dimensão e Suporte:** Alt. 26 cm; Lar. 21 cm; Lom. ;Capa; 10 Folhas de Papel**Âmbito e Conteúdo:** Correspondência e Ofícios Recebidos; 1 Maço**Notas:** 17 de Janeiro de 1844 a 15 de Dezembro de 1844**DC****Código de Referência:** PT/SCMB/AH/AC/P4/C15/640**Título:** [Correspondência e Ofícios]**Data:** 1845**Nível de Descrição:** Unidade de Instalação**Nome do Produtor:** Várias Assinaturas e Rubricas**Dimensão e Suporte:** Alt. 28 cm; Lar. 22 cm; Lom. ; Capa; 25 Folhas de Papel**Âmbito e Conteúdo:** Correspondência e Ofícios Recebidos; 13 cartas**Notas:** 15 de Janeiro de 1845 a 18 de Novembro de 1845**DC****Código de Referência:** PT/SCMB/AH/AC/P4/C15/641**Título:** [Correspondência e Ofícios]**Data:** 1846**Nível de Descrição:** Unidade de Instalação**Nome do Produtor:** Várias Assinaturas e Rubricas**Dimensão e Suporte:** Alt. 26 cm; Lar. 20,5 cm; Lom.; Capa; 23 Folhas de Papel**Âmbito e Conteúdo:** Correspondência e Ofícios Recebidos; 11 Cartas**Notas:** 20 de Janeiro de 1846 a 30 de Agosto de 1846

DC**Código de Referência:** PT/SCMB/AH/AC/P4/C15/642**Título:** [Correspondência e Ofícios]**Data:** 1847 a 1854**Nível de Descrição:** Unidade de Instalação**Nome do Produtor:** Várias Assinaturas e Rubricas**Dimensão e Suporte:** Alt. 32 cm; Lar. 22 cm; Lom.; Capa; 9 Folhas de Papel**Âmbito e Conteúdo:** Correspondência e Ofícios Recebidos; 1 Maço**Notas:****DC****Código de Referência:** PT/SCMB/AH/AC/P4/C15/643**Título:** [Correspondência e Ofícios]**Data:** 1848**Nível de Descrição:** Unidade de Instalação**Nome do Produtor:** Várias Assinaturas e Rubricas**Dimensão e Suporte:** Alt. 27,5 cm; Lar. 21,5 cm; Lom.; Capa; 66 Folhas de Papel**Âmbito e Conteúdo:** Correspondência e Ofícios Recebidos; 38 Cartas**Notas:** 24 de Fevereiro de 1848 a 29 de Dezembro de 1848**DC****Código de Referência:** PT/SCMB/AH/AC/P4/C15/644**Título:** [Correspondência e Ofícios]**Data:** 1849**Nível de Descrição:** Unidade de Instalação**Nome do Produtor:** Várias Assinaturas e Rubricas**Dimensão e Suporte:** Alt. 27 cm; Lar. 21 cm; Lom.; Capa; 60 Folhas de Papel**Âmbito e Conteúdo:** Correspondência e Ofícios Recebidos; 33 Cartas**Notas:** 30 de Janeiro de 1849 a 28 de Dezembro de 1849

DC**Código de Referência:** PT/SCMB/AH/AC/P4/C16/645**Título:** [Correspondência e Ofícios]**Data:** 1850**Nível de Descrição:** Unidade de Instalação**Nome do Produtor:** Várias Assinaturas e Rubricas**Dimensão e Suporte:** Alt. 27 cm; Lar. 21 cm; Lom.; Capa; 85 Folhas de Papel**Âmbito e Conteúdo:** Correspondência e Ofícios Recebidos; 42 Cartas**Notas:** 4 de Janeiro de 1850 a 19 de Outubro de 1850**DC****Código de Referência:** PT/SCMB/AH/AC/P4/C16/646**Título:** [Correspondência e Ofícios]**Data:** 1851**Nível de Descrição:** Unidade de Instalação**Nome do Produtor:** Várias Assinaturas e Rubricas**Dimensão e Suporte:** Alt. 33 cm; Lar. 22 cm; Lom.; Capa; 50 Folhas de Papel**Âmbito e Conteúdo:** Correspondência e Ofícios Recebidos; 24 Cartas**Notas:** 1 de Janeiro de 1851 a 28 de Dezembro de 1851**DC****Código de Referência:** PT/SCMB/AH/AC/P4/C16/647**Título:** [Correspondência e Ofícios]**Data:** 1852**Nível de Descrição:** Unidade de Instalação**Nome do Produtor:** Várias Assinaturas e Rubricas**Dimensão e Suporte:** Alt. 32,5 cm; Lar. 22 cm; Lom.; Capa; 88 Folhas de Papel**Âmbito e Conteúdo:** Correspondência e Ofícios Recebidos; 45 Cartas**Notas:** 14 de Janeiro de 1852 a 28 de Dezembro de 1852

DC**Código de Referência:** PT/SCMB/AH/AC/P4/C16/648**Título:** [Correspondência e Ofícios]**Data:** 1853**Nível de Descrição:** Unidade de Instalação**Nome do Produtor:** Várias Assinaturas e Rubricas**Dimensão e Suporte:** Alt. 29,5 cm; Lar. 21,5 cm; Lom.; Capa; 32 Folhas de Papel**Âmbito e Conteúdo:** Correspondência e Ofícios Recebidos; 16 Cartas**Notas:** 8 de Fevereiro de 1853 a 24 de Outubro de 1853**DC****Código de Referência:** PT/SCMB/AH/AC/P4/C16/649**Título:** [Correspondência e Ofícios]**Data:** 1854**Nível de Descrição:** Unidade de Instalação**Nome do Produtor:** Várias Assinaturas e Rubricas**Dimensão e Suporte:** Alt. 33 cm; Lar. 22,5 cm; Lom.; Capa; 49 Folhas de Papel**Âmbito e Conteúdo:** Correspondência e Ofícios Recebidos; 22 Cartas**Notas:** 17 de Janeiro de 1854 a 18 de Dezembro de 1854**DC****Código de Referência:** PT/SCMB/AH/AC/P4/C16/650**Título:** [Correspondência e Ofícios]**Data:** 1855**Nível de Descrição:** Unidade de Instalação**Nome do Produtor:** Várias Assinaturas e Rubricas**Dimensão e Suporte:** Alt. 31 cm; Lar. 22 cm; Lom.; Capa; 26 Folhas de Papel**Âmbito e Conteúdo:** Correspondência e Ofícios Recebidos; 13 Cartas**Notas:** 9 de Março de 1855 a 31 de Dezembro de 1855

DC**Código de Referência:** PT/SCMB/AH/AC/P4/C16/651**Título:** [Correspondência e Ofícios]**Data:** 1855 a 1858**Nível de Descrição:** Unidade de Instalação**Nome do Produtor:** Várias Assinaturas e Rubricas**Dimensão e Suporte:** Alt. 33 cm; Lar. 22 cm; Lom.; Capa; 4 Folhas de Papel**Âmbito e Conteúdo:** Correspondência e Ofícios Recebidos; 4 Cartas**Notas:****DC****Código de Referência:** PT/SCMB/AH/AC/P4/C16/652**Título:** [Correspondência e Ofícios]**Data:** 1856**Nível de Descrição:** Unidade de Instalação**Nome do Produtor:** Várias Assinaturas e Rubricas**Dimensão e Suporte:** Alt. 27,5 cm; Lar. 21,5 cm; Lom.; Capa; 31 Folhas de Papel**Âmbito e Conteúdo:** Correspondência e Ofícios Recebidos; 16 Carta**Notas:** 11 de Janeiro de 1856 a 18 de Novembro de 1856**DC****Código de Referência:** PT/SCMB/AH/AC/P4/C16/653**Título:** [Correspondência e Ofícios]**Data:** 1857**Nível de Descrição:** Unidade de Instalação**Nome do Produtor:** Várias Assinaturas e Rubricas**Dimensão e Suporte:** Alt. 28 cm; Lar. 21,5 cm; Lom.; Capa; 10 Folhas de Papel**Âmbito e Conteúdo:** Correspondência e Ofícios Recebidos; 5 Cartas**Notas:** 26 de Janeiro de 1857 a 5 de Novembro de 1857

DC**Código de Referência:** PT/SCMB/AH/AC/P4/C16/654**Título:** [Correspondência e Ofícios]**Data:** 1858**Nível de Descrição:** Unidade de Instalação**Nome do Produtor:** Várias Assinaturas e Rubricas**Dimensão e Suporte:** Alt. 27,5 cm; Lar. 22 cm; Lom.; Capa; 18 Folhas de Papel**Âmbito e Conteúdo:** Correspondência e Ofícios Recebidos; 9 Cartas**Notas:** 30 de Abril de 1858 a 8 de Novembro de 1858**DC****Código de Referência:** PT/SCMB/AH/AC/P4/C16/655**Título:** [Correspondência e Ofícios]**Data:** 1859**Nível de Descrição:** Unidade de Instalação**Nome do Produtor:** Várias Assinaturas e Rubricas**Dimensão e Suporte:** Alt. 32,5 cm; Lar. 22 cm; Lom.; Capa; 20 Folhas de Papel**Âmbito e Conteúdo:** Correspondência e Ofícios Recebidos; 9 Cartas**Notas:** 2 de Fevereiro de 1859 a 20 de Dezembro de 1859**DC****Código de Referência:** PT/SCMB/AH/AC/P4/C17/656**Título:** [Correspondência e Ofícios]**Data:** 1860**Nível de Descrição:** Unidade de Instalação**Nome do Produtor:** Várias Assinaturas e Rubricas**Dimensão e Suporte:** Alt. 30 cm; Lar. 22 cm; Lom.; Capa; 25 Folhas de Papel**Âmbito e Conteúdo:** Correspondência e Ofícios Recebidos; 12 Cartas**Notas:** 10 de Janeiro de 1860 a 10 de Novembro de 1860

DC**Código de Referência:** PT/SCMB/AH/AC/P4/C17/657**Título:** [Correspondência e Ofícios]**Data:** 1861**Nível de Descrição:** Unidade de Instalação**Nome do Produtor:** Várias Assinaturas e Rubricas**Dimensão e Suporte:** Alt. 33 cm; Lar. 22 cm; Lom.; Capa; 32 Folhas de Papel**Âmbito e Conteúdo:** Correspondência e Ofícios Recebidos; 16 Cartas**Notas:** 10 de Março de 1861 a 5 de Dezembro de 1861**DC****Código de Referência:** PT/SCMB/AH/AC/P4/C17/658**Título:** [Correspondência e Ofícios]**Data:** 1862**Nível de Descrição:** Unidade de Instalação**Nome do Produtor:** Várias Assinaturas e Rubricas**Dimensão e Suporte:** Alt. 31,5 cm; Lar. 22 cm; Lom.; Capa; 64 Folhas de Papel**Âmbito e Conteúdo:** Correspondência e Ofícios Recebidos; 32 Cartas**Notas:** 10 de Janeiro de 1862 a 30 de Dezembro de 1862**DC****Código de Referência:** PT/SCMB/AH/AC/P4/C17/659**Título:** [Correspondência e Ofícios]**Data:** 1863**Nível de Descrição:** Unidade de Instalação**Nome do Produtor:** Várias Assinaturas e Rubricas**Dimensão e Suporte:** Alt. 32,5 cm; Lar. 22 cm; Lom.; Capa; 69 Folhas de Papel**Âmbito e Conteúdo:** Correspondência e Ofícios Recebidos; 34 Cartas**Notas:** 29 de Janeiro de 1863 a 31 de Dezembro de 1863

DC**Código de Referência:** PT/SCMB/AH/AC/P4/C17/660**Título:** [Correspondência e Ofícios]**Data:** 1864**Nível de Descrição:** Unidade de Instalação**Nome do Produtor:** Várias Assinaturas e Rubricas**Dimensão e Suporte:** Alt. 32,5 cm; Lar. 22,5 cm; Lom.; Capa; 105 Folhas de Papel**Âmbito e Conteúdo:** Correspondência e Ofícios Recebidos; 51 Cartas**Notas:** 22 de Abril de 1864 a 31 de Dezembro de 1864**DC****Código de Referência:** PT/SCMB/AH/AC/P4/C17/661**Título:** [Correspondência e Ofícios]**Data:** 1865**Nível de Descrição:** Unidade de Instalação**Nome do Produtor:** Várias Assinaturas e Rubricas**Dimensão e Suporte:** Alt. 31,5 cm; Lar. 22 cm; Lom.; Capa; 79 Folhas de Papel**Âmbito e Conteúdo:** Correspondência e Ofícios Recebidos; 42 Cartas**Notas:** 1 de Janeiro de 1865 a 14 de Dezembro de 1865**DC****Código de Referência:** PT/SCMB/AH/AC/P4/C17/662**Título:** [Correspondência e Ofícios]**Data:** 1866**Nível de Descrição:** Unidade de Instalação**Nome do Produtor:** Várias Assinaturas e Rubricas**Dimensão e Suporte:** Alt. 30 cm; Lar. 22 cm; Lom.; Capa; 41 Folhas de Papel**Âmbito e Conteúdo:** Correspondência e Ofícios Recebidos; 22 Cartas**Notas:** 19 de Fevereiro de 1866 a 22 de Novembro de 1866

DC**Código de Referência:** PT/SCMB/AH/AC/P4/C17/663**Título:** [Correspondência e Ofícios]**Data:** 1867**Nível de Descrição:** Unidade de Instalação**Nome do Produtor:** Várias Assinaturas e Rubricas**Dimensão e Suporte:** Alt. 30 cm; Lar. 22 cm; Lom.; Capa; 58 Folhas de Papel**Âmbito e Conteúdo:** Correspondência e Ofícios Recebidos; 28 Cartas**Notas:** 24 de Janeiro de 1867 a 20 de Dezembro de 1867**DC****Código de Referência:** PT/SCMB/AH/AC/P4/C17/664**Título:** [Correspondência e Ofícios]**Data:** 1868**Nível de Descrição:** Unidade de Instalação**Nome do Produtor:** Várias Assinaturas e Rubricas**Dimensão e Suporte:** Alt. 33 cm; Lar. 22 cm; Lom.; Capa; 37 Folhas de Papel**Âmbito e Conteúdo:** Correspondência e Ofícios Recebidos; 11 Cartas**Notas:** 18 de Janeiro de 1868 a 24 de Dezembro de 1868**DC****Código de Referência:** PT/SCMB/AH/AC/P4/C17/665**Título:** [Correspondência e Ofícios]**Data:** 1869**Nível de Descrição:** Unidade de Instalação**Nome do Produtor:** Várias Assinaturas e Rubricas**Dimensão e Suporte:** Alt. 31,5 cm; Lar. 22 cm; Lom.; Capa; 90 Folhas de Papel**Âmbito e Conteúdo:** Correspondência e Ofícios Recebidos; 41 Cartas**Notas:** 11 de Janeiro de 1869 a 16 de Dezembro de 1869

DC**Código de Referência:** PT/SCMB/AH/AC/P4/C18/666**Título:** [Correspondência e Ofícios]**Data:** 1870**Nível de Descrição:** Unidade de Instalação**Nome do Produtor:** Várias Assinaturas e Rubricas**Dimensão e Suporte:** Alt. 32,5 cm; Lar. 22,5 cm; Lom.; Capa; 39 Folhas de Papel**Âmbito e Conteúdo:** Correspondência e Ofícios Recebidos; 16 Cartas**Notas:** 4 de Fevereiro de 1870 a 7 de Dezembro de 1870**DC****Código de Referência:** PT/SCMB/AH/AC/P4/C18/667**Título:** [Correspondência e Ofícios]**Data:** 1871**Nível de Descrição:** Unidade de Instalação**Nome do Produtor:** Várias Assinaturas e Rubricas**Dimensão e Suporte:** Alt. 32,5 cm; Lar. 22,5 cm; Lom.; Capa; 42 Folhas de Papel**Âmbito e Conteúdo:** Correspondência e Ofícios Recebidos; 20 Cartas**Notas:** 5 de Janeiro de 1871 a 21 de Agosto de 1871**DC****Código de Referência:** PT/SCMB/AH/AC/P4/C18/668**Título:** [Correspondência e Ofícios]**Data:** 1872**Nível de Descrição:** Unidade de Instalação**Nome do Produtor:** Várias Assinaturas e Rubricas**Dimensão e Suporte:** Alt. 28,5 cm; Lar. 22,5 cm; Lom.; Capa; 48 Folhas de Papel**Âmbito e Conteúdo:** Correspondência e Ofícios Recebidos; 24 Cartas**Notas:** 16 de Janeiro de 1872 a 15 de Dezembro de 1872

DC**Código de Referência:** PT/SCMB/AH/AC/P4/C18/669**Título:** [Correspondência e Ofícios]**Data:** 1873**Nível de Descrição:** Unidade de Instalação**Nome do Produtor:** Várias Assinaturas e Rubricas**Dimensão e Suporte:** Alt. 28,5 cm; Lar. 22,5 cm; Lom.; Capa; 30 Folhas de Papel**Âmbito e Conteúdo:** Correspondência e Ofícios Recebidos; 16 Cartas**Notas:** 17 de Janeiro de 1873 a 12 de Dezembro de 1873**DC****Código de Referência:** PT/SCMB/AH/AC/P4/C18/670**Título:** [Correspondência e Ofícios]**Data:** 1874**Nível de Descrição:** Unidade de Instalação**Nome do Produtor:** Várias Assinaturas e Rubricas**Dimensão e Suporte:** Alt. 28 cm; Lar. 21,5 cm; Lom.; Capa; 49 Folhas de Papel**Âmbito e Conteúdo:** Correspondência e Ofícios Recebidos; 24 Carta**Notas:** 16 de Fevereiro de 1874 a 27 de Dezembro de 1874**DC****Código de Referência:** PT/SCMB/AH/AC/P4/C18/671**Título:** [Correspondência e Ofícios]**Data:** 1875**Nível de Descrição:** Unidade de Instalação**Nome do Produtor:** Várias Assinaturas e Rubricas**Dimensão e Suporte:** Alt. 28 cm; Lar. 22 cm; Lom.; Capa; 58 Folhas de Papel**Âmbito e Conteúdo:** Correspondência e Ofícios Recebidos; 29 Cartas**Notas:** 4 de Maio de 1875 a 7 de Dezembro de 1875

DC**Código de Referência:** PT/SCMB/AH/AC/P4/C18/672**Título:** [Correspondência e Ofícios]**Data:** 1876**Nível de Descrição:** Unidade de Instalação**Nome do Produtor:** Várias Assinaturas e Rubricas**Dimensão e Suporte:** Alt. 28 cm; Lar. 22 cm; Lom.; Capa; 42 Folhas de Papel**Âmbito e Conteúdo:** Correspondência e Ofícios Recebidos; 21 Cartas**Notas:** 3 de Janeiro de 1876 a 29 de Dezembro de 1876**DC****Código de Referência:** PT/SCMB/AH/AC/P4/C18/673**Título:** [Correspondência e Ofícios]**Data:** 1877**Nível de Descrição:** Unidade de Instalação**Nome do Produtor:** Várias Assinaturas e Rubricas**Dimensão e Suporte:** Alt. 30,5 cm; Lar. 22,5 cm; Lom.; Capa; 33 Folhas de Papel**Âmbito e Conteúdo:** Correspondência e Ofícios Recebidos; 16 Cartas**Notas:** 29 de Janeiro de 1877 a 28 de Dezembro de 1877**DC****Código de Referência:** PT/SCMB/AH/AC/P4/C18/674**Título:** [Correspondência e Ofícios]**Data:** 1878**Nível de Descrição:** Unidade de Instalação**Nome do Produtor:** Várias Assinaturas e Rubricas**Dimensão e Suporte:** Alt. 28 cm; Lar. 22 cm; Lom.; Capa; 33 Folhas de Papel**Âmbito e Conteúdo:** Correspondência e Ofícios Recebidos; 16 Carta**Notas:** 1 de Fevereiro de 1878 a 24 de Dezembro de 1878

DC**Código de Referência:** PT/SCMB/AH/AC/P4/C18/675**Título:** [Correspondência e Ofícios]**Data:** 1879**Nível de Descrição:** Unidade de Instalação**Nome do Produtor:** Várias Assinaturas e Rubricas**Dimensão e Suporte:** Alt. 30,5 cm; Lar. 22,5 cm; Lom.; Capa; 28 Folhas de Papel**Âmbito e Conteúdo:** Correspondência e Ofícios Recebidos; 13 Cartas**Notas:** 12 de Janeiro de 1879 a 21 de Novembro de 1879**DC****Código de Referência:** PT/SCMB/AH/AC/P4/C19/676**Título:** [Correspondência e Ofícios]**Data:** 1880**Nível de Descrição:** Unidade de Instalação**Nome do Produtor:** Várias Assinaturas e Rubricas**Dimensão e Suporte:** Alt. 32,5 cm; Lar. 22 cm; Lom.; Capa; 30 Folhas de Papel**Âmbito e Conteúdo:** 12 Cartas de 13 de Março de 1880 a 13 de Dezembro de 1880**Notas:****DC****Código de Referência:** PT/SCMB/AH/AC/P4/C19/677**Título:** [Correspondência e Ofícios]**Data:** 1881**Nível de Descrição:** Unidade de Instalação**Nome do Produtor:** Várias Assinaturas e Rubricas**Dimensão e Suporte:** Alt. 30,5 cm; Lar. 22 cm; Lom.; Capa; 35 Folhas de Papel**Âmbito e Conteúdo:** Correspondência e Ofícios Recebidos; 16 Cartas**Notas:** 7 de Janeiro de 1881 a 20 de Dezembro de 1881

DC**Código de Referência:** PT/SCMB/AH/AC/P4/C19/678**Título:** [Correspondência e Ofícios]**Data:** 1882**Nível de Descrição:** Unidade de Instalação**Nome do Produtor:** Várias Assinaturas e Rubricas**Dimensão e Suporte:** Alt. 33 cm; Lar. 22,5 cm; Lom.; Capa; 27 Folhas de Papel**Âmbito e Conteúdo:** Correspondência e Ofícios Recebidos; 11 Cartas**Notas:** 31 de Janeiro de 1882 a 15 de Dezembro de 1882**DC****Código de Referência:** PT/SCMB/AH/AC/P4/C19/679**Título:** [Correspondência e Ofícios]**Data:** 1883**Nível de Descrição:** Unidade de Instalação**Nome do Produtor:** Várias Assinaturas e Rubricas**Dimensão e Suporte:** Alt. 31,5 cm; Lar. 22 cm; Lom.; Capa; 41 Folhas de Papel**Âmbito e Conteúdo:** Correspondência e Ofícios Recebidos; 18 Cartas**Notas:** 19 de Janeiro de 1883 a 17 de Dezembro de 1883**DC****Código de Referência:** PT/SCMB/AH/AC/P4/C19/680A**Título:** [Correspondência e Ofícios]**Data:** 1884**Nível de Descrição:** Unidade de Instalação**Nome do Produtor:** Várias Assinaturas e Rubricas**Dimensão e Suporte:** Alt. 32 cm; Lar. 22 cm; Lom.; Capa; 27 Folhas de Papel**Âmbito e Conteúdo:** Correspondência e Ofícios Recebidos; 12 Cartas**Notas:** 9 de Janeiro de 1884 a 23 de Dezembro de 1884

DC**Código de Referência:** PT/SCMB/AH/AC/P4/C19/680B**Título:** [Correspondência e Ofícios]**Data:** 1884 a 1886**Nível de Descrição:** Unidade de Instalação**Nome do Produtor:** Várias Assinaturas e Rubricas**Dimensão e Suporte:** Alt. 31 cm; Lar. 22 cm; Lom.; Capa; 1 Folhas de Papel**Âmbito e Conteúdo:** Numeração dos Ofícios Expedidos**Notas:****DC****Código de Referência:** PT/SCMB/AH/AC/P4/C19/681**Título:** [Correspondência e Ofícios]**Data:** 1885**Nível de Descrição:** Unidade de Instalação**Nome do Produtor:** Várias Assinaturas e Rubricas**Dimensão e Suporte:** Alt. 28 cm; Lar. 21,5 cm; Lom.; Capa; 37 Folhas de Papel**Âmbito e Conteúdo:** Correspondência e Ofícios Recebidos; 18 Cartas**Notas:** 10 de Janeiro de 1885 a 24 de Novembro de 1885**DC****Código de Referência:** PT/SCMB/AH/AC/P4/C19/682**Título:** [Correspondência e Ofícios]**Data:** 1886**Nível de Descrição:** Unidade de Instalação**Nome do Produtor:** Várias Assinaturas e Rubricas**Dimensão e Suporte:** Alt. 31 cm; Lar. 21,5 cm; Lom.; Capa; 34 Folhas de Papel**Âmbito e Conteúdo:** Correspondência e Ofícios Recebidos; 16 Cartas**Notas:** 8 de Janeiro de 1886 a 31 de Dezembro de 1886

SR**Código de Referência:** PT/SCMB/Q1/C/002**Título:** [Livro de Cartas de Guias]**Data:** 1880 a 1886...**Nível de Descrição:** Série**Dimensão e Suporte:** 1 Documento**Âmbito e Conteúdo:** Registo de Cartas de Guias**DC****Código de Referência:** PT/SCMB/AH/AA/P6/C25/88**Título:** Tem de servir este livro para nelle serem registadas as cartas de guia, que se passarem nesta Irmandade [...]**Data:** 6 de Julho de 1880 a 22 de Setembro de 1917**Nível de Descrição:** Documento Composto**Nome do Produtor:** Provedor Antonio de Medonha Arriscado**Dimensão e Suporte:** Alt. 32 cm; Lar. 22,5 cm; Lom. 1,5 cm; Capa Dura; 70 Folhas de Papel**Âmbito e Conteúdo:** Registo de Cartas de Guias em Tabela e Escrita Livre com o Nome, Estado, Profissão, Filiação, Naturalidade, Residência, data de Emissão, Idade, Sinais Físicos e Destino**Notas:** Termo de Abertura de 1 de Julho de 1880**SR****Código de Referência:** PT/SCMB/Q1/C/003**Título:** [Livro de Cartas]**Data:** 1604 a 1760**Nível de Descrição:** Série**Dimensão e Suporte:** 1 Documento**Âmbito e Conteúdo:** Registo das Cartas Recebidas

DC**Código de Referência:** PT/SCMB/AH/AC/P3/C2/471**Título:** Livro XII das Cartas**Data:** 7 de Julho de 1604 a 30 de Setembro de 1760**Nível de Descrição:** Documento Composto**Nome do Produtor:** Várias Assinaturas e Rubricas (Validação)**Dimensão e Suporte:** Alt. 30,5 cm; Lar. 22,5 cm; Lom. 1,5 cm; Capa Pergaminho; 97 Folhas de Papel**Âmbito e Conteúdo:** Registo das Cartas Recebidas**Notas:** N° 12**SR****Código de Referência:** PT/SCMB/Q1/C/004**Título:** [Livro de Compras]**Data:** 1609 a 1800**Nível de Descrição:** Série**Dimensão e Suporte:** 1 Documento**Âmbito e Conteúdo:** Registo de Escritura de Compras**DC****Código de Referência:** PT/SCMB/AH/AB/P2/278**Título:** Livro II Compras**Data:** 11 de Janeiro de 1609 a 27 de Junho de 1800**Nível de Descrição:** Documento Composto**Nome do Produtor:** Várias Assinaturas e Rubricas**Dimensão e Suporte:** Alt. 31,5 cm; Lar. 23 cm; Lom. 14,5 cm; Capa Dura e Pergaminho; 984 Folhas de Papel**Âmbito e Conteúdo:** Contém Índice; Registo de Escritura de Compras**Notas:** N°2; 28 de Maio de 1795 Criada Unidade de Instalação por Manoel José da Costa Felgueiras Gaio

SR**Código de Referência:** PT/SCMB/Q1/C/005**Título:** [Livro de Lembranças]**Data:** 1795**Nível de Descrição:** Série**Dimensão e Suporte:** 1 Documento**Âmbito e Conteúdo:** Registos Diversos**DC****Código de Referência:** PT/SCMB/AH/AC/P3/C4/479**Título:** Livro de Lembranças de Demandas e outras cousas mais para o governo desta Santa Casa [...]**Data:** 1795**Nível de Descrição:** Documento Composto**Nome do Produtor:** Manoel Joze da Costa Folgueira Gayo**Dimensão e Suporte:** Alt. 30,5 cm; Lar. 21,5 cm; Lom. 1 cm; Capa Pergaminho; 93 Folhas de Papel**Âmbito e Conteúdo:** Registos Diversos**Notas:** Termo de Abertura de 12 de Outubro de 1795**SR****Código de Referência:** PT/SCMB/Q1/C/006**Título:** [Livro de Vendas]**Data:** 1624 a 1639**Nível de Descrição:** Série**Dimensão e Suporte:** 1 Documento**Âmbito e Conteúdo:** Registo de Escrituras de Vendas**DC****Código de Referência:** PT/SCMB/AH/AB/P6/C27/261**Título:** Livro XI estão neste libro todos os acinados de venda [...]**Data:** 18 de Maio de 1624 a 4 de Dezembro de 1639

Nível de Descrição: Unidade de Instalação

Nome do Produtor: Várias Assinaturas e Rubricas

Dimensão e Suporte: Alt. 29,5 cm; Lar.21,5 cm; Lom. 1,5 cm; Capa Pergaminho; 77 Folhas de Papel

Âmbito e Conteúdo: Contém Índice; Registo de Escrituras de Vendas

Notas: Unidade de Instalação Criada a 31 de Maio de 1795 pelo Escrivão Manoel José da Costa Felgueiras Gaio

SR

Código de Referência: PT/SCMB/Q1/C/007

Título: [Livros de Autos de Arrematação]

Data: 1727 a 1886...

Nível de Descrição: Série

Dimensão e Suporte: 2 Documentos

Âmbito e Conteúdo: Registo de Autos de Arrematação

DC

Código de Referência: PT/SCMB/AH/AA/P2/115

Título: Libro quinto estão neste libro todos os autos que pertencem a Santa Caza [...]

Data: 1727 a 1780

Nível de Descrição: Documento Composto

Nome do Produtor: Várias Assinaturas e Rubricas

Dimensão e Suporte: Alt. 32 cm; Lar. 22 cm; Lom. 12 cm; Capa Pergaminho; 952 Folhas de Papel

Âmbito e Conteúdo: Contém Índice; Registo de Autos de Arrematação

Notas: N° 13; 17 de Abril de 1795; Criada a unidade de instalação por Manoel José da Costa Felgueiras Gaio

DC**Código de Referência:** PT/SCMB/AH/AB/P6/C27/265**Título:** Tem de servir o presente livro para nelle se escreverem todos os termos de arremataçoens de medidas, obras rendimentos da Coroa e quaesquer outras arremataçoens ou contratos respeitantes a esta Santa Casa [...]**Data:** 11 de Agosto de 1844 a 28 de Janeiro de 1877**Nível de Descrição:** Documento Composto**Nome do Produtor:** Provedor Domingos Miguel da Cunha Velho; Comissão David de Barros e Silva Botelho; Várias Assinaturas e Rubricas (Validação)**Dimensão e Suporte:** Alt. 31 cm; Lar. 21,5 cm; Lom. 1,5 cm; Capa Couro; 152 Folhas de Papel**Âmbito e Conteúdo:** Registo de Autos de Arrematação**Notas:**

SR**Código de Referência:** PT/SCMB/Q1/C/008**Título:** [Livros de Copiadores de Correspondência e Offícios Expedida da Misericórdia e Estabelecimentos]**Data:** 1835 a 1886...**Nível de Descrição:** Série**Dimensão e Suporte:** 3 Documentos**Âmbito e Conteúdo:** Registo da Cópia de Correspondência e Offícios Expedida da Misericórdia e Estabelecimentos**DC****Código de Referência:** PT/SCMB/AH/AA/P4/C7/24**Título:** Copiador dos Offícios deste Hospital Civil de Barcellos**Data:** 1 de Janeiro de 1835 a 4 de Janeiro de 1864**Nível de Descrição:** Documento Composto**Nome do Produtor:** Sem Assinaturas ou Rubricas**Dimensão e Suporte:** Alt. 31 cm; Lar. 21 cm; Lom. 3 cm; Capa Dura; 195 Folhas de Papel

Âmbito e Conteúdo: Registo da Cópia de Correspondência Expedida do Hospital

Notas: Termo de Abertura de 1 de Janeiro de 1836; Existem duas cartas no interior

DC

Código de Referência: PT/SCMB/AH/AA/P4/C7/26

Título: Copiador dos Offícios da Misericórdia e Hospital

Data: 11 Julho de 1854 a 25 Janeiro 1887

Nível de Descrição: Documento Composto

Nome do Produtor: Sem Assinaturas ou Rubricas

Dimensão e Suporte: Alt. 32,5 cm; Lar. 21,5 cm; Lom. 4 cm; Capa Couro; 198 Folhas de Papel

Âmbito e Conteúdo: Registo da Cópia de Correspondência Expedida e Transcrição dos Questionários para a Administração do Concelho em 20 de ___ de 1876; Registo das Cartas de Guia em Tabela com o Nome, Estado, Filiação, Naturalidade, Residência, Destino e Data de Emissão das Cartas; Registo de Entrada de Doentes com Nome, Estado, Filiação Naturalidade, Residência, Idade, Data de Entrada e Saída ou Falecimento e Observações

Notas:

DC

Código de Referência: PT/SCMB/AH/AA/P4/C7/25

Título: Copeador dos officios e correspondencia da Irmandade da Misericórdia e Hospital

Data: 13 de Julho de 1864 a 31 de Dezembro de 1876

Nível de Descrição: Documento Composto

Nome do Produtor: Sem Assinaturas ou Rubricas

Dimensão e Suporte: Alt. 31; Lar. 22 cm; Lom. 1,5 cm; Capa Papel; 73 Folhas de Papel

Âmbito e Conteúdo: Registo da Cópia de Correspondência Expedida da Misericórdia e Hospital

Notas: Termo de Abertura de 13 de Julho de 1864

SR**Código de Referência:** PT/SCMB/Q1/C/009**Título:** [Livros de Foros e Pensões]**Data:** 1599 a 1886...**Nível de Descrição:** Série**Dimensão e Suporte:** 8 Documentos**Âmbito e Conteúdo:** Registo de Pensões e Foros**DC****Código de Referência:** PT/SCMB/AH/AB/P6/C26/257**Título:** Livro dos foros e cabedaes que se devem a esta Sancta Casa [...]**Data:** 1599 a 1606**Nível de Descrição:** Documento Composto**Nome do Produtor:** Provedor Cristovao de Matos; Escrivão Pº de Gouvea; Escrivão Francisco Velho; Provedor Diogo Pereira; Escrivão Belchior Ferraz; Escrivão Manoel da Costa Carvalho; Escrivão João Nunes de Ponte; Provedor Bento de Moura Paiz; Provedor Manoel da Costa Carvalho; Escrivão Manoel Da'ndrade**Dimensão e Suporte:** Alt. 7 cm; Lar. 20 cm; Lom. 1 cm; Capa Pergaminho (Carta); 86 Folhas de Papel**Âmbito e Conteúdo:** Registo de Pensões e Foros**Notas:** Arquivo SCMB Cota 1**DC****Código de Referência:** PT/SCMB/AH/AB/P6/C26/258**Título:** Livro dos foros e cabedaes desta Sancta Casa [...]**Data:** 1607 a 1615**Nível de Descrição:** Documento Composto**Nome do Produtor:** Provedor Pº de Gouvea de Sampaio; Escrivão B^ar de Benavide; Provedor Baltezar [_____]; Escrivão Francisco de Maris Faria; Provedor [Fauto] de Faria Maris; Escrivão Leonardo de Faria Maris; Provedor Francisco Belho Tinoquo; Escrivão João Dalmeida Faria; Provedor Francisco de Maris Faria; Escrivão Francisco de Moura Maris; Provedor Abade Fernão Anes; Escrivão Francisco Machado Carmona;

Provedor Conego Belchior Ferraz; Escrivão Manoel Margulhão; Provedor Francisco Belho Tinoquo; Escrivão Belchior Machado; Provedor Abade Manoel Dandrade; Escrivão Ambrosio Pereira

Dimensão e Suporte: Alt. 28 cm; Lar. 20 cm; Lom. 2,5 cm; Capa Pergaminho (Missal); 147 Folhas de Papel

Âmbito e Conteúdo: Registo de Foros e Pensões

Notas:

DC

Código de Referência: PT/SCMB/AH/AB/P6/C26/259

Título: Título dos foros e pensois que se paguao a casa da miziricordia [...]

Data: 1616 a 1624

Nível de Descrição: Documento Composto

Nome do Produtor: Provedor Manoel Margulhão; Escrivão Francisco Machado Carmona; Provedor Francisco de Maris; Escrivão Guaspar de Maris; Provedor Luis da Cunha; Escrivão Francisco Carvalho da Costa; Provedor Leonardo de Faria; Escrivão João Dalmeida; Provedor João Dalmeida; Escrivão Ambrosio Dalmeida; Provedor Leonardo de Faria; Escrivão Antonio Dalmeida; Provedor João Dalmeida Faria; Provedor [_____]

Dimensão e Suporte: Alt. 27 cm; Lar. 20 cm; Lom. 2 cm; Capa Pergaminho (Missal); 132 Folhas de Papel

Âmbito e Conteúdo: Registo de Pensões e Foros

Notas: Arquivo SCMB Cota 2

DC

Código de Referência: PT/SCMB/AH/AA/P3/156

Título: Livro de todas as pensois e foros que tem e se pagao a Santa Caza da Mizericordia [...]

Data: 1742 a 1776

Nível de Descrição: Documento Composto

Nome do Produtor: Provedor Andre da Costa de Carvalho Pinheiro Chaves; Escrivao Fr. José Luis Caetano de Faria e Matos; Várias Assinaturas e Rubricas (Validação)

Dimensão e Suporte: Alt. 30 cm; Lar. 21 cm; Lom. 10 cm; Capa Dura; 590 Folhas de Papel

Âmbito e Conteúdo: Contém Índice; Registo de Pensões e Foros por Freguesias

Notas: Arquivo SCMB Cota 11; N° 15

DC

Código de Referência: PT/SCMB/AH/AB/P6/C27/262

Título: Caderno dos foros e pençoens que se deverao a caza [...]

Data: 1778

Nível de Descrição: Documento Composto

Nome do Produtor: Rubrica de Gomes

Dimensão e Suporte: Alt. 29,5 cm; Lar. 21 cm; Lom. 1 cm; Capa Pergaminho; 69 Folhas de Papel

Âmbito e Conteúdo: Contém Índice; Registo de Pensões e Foros por Freguesias

Notas:

DC

Código de Referência: PT/SCMB/AH/AB/P6/C27/263

Título: Livro das pençoens e foros que se paga a Santa [...]

Data: 1780 a 1789

Nível de Descrição: Documento Composto

Nome do Produtor: Rubrica de Gomes

Dimensão e Suporte: Alt. 30 cm; Lar. 22 cm; Lom. 1 cm; Capa Pergaminho; 66 Folhas de Papel

Âmbito e Conteúdo: Contém Índice; Registo de Pensões e Foros por Freguesias

Notas: Arquivo SCMB Cota 8

DC

Código de Referência: PT/SCMB/AH/AB/P6/C26/260

Título: [Livro de Foros e Pensões]

Data: 1798 a 1799

Nível de Descrição: Documento Composto

Nome do Produtor: Rubrica de Gaio

Dimensão e Suporte: Alt. 30,5 cm; Lar. 23 cm; Lom. 1 cm; Capa Pergaminho; 48

Folhas de Papel

Âmbito e Conteúdo: Contém Índice; Registo de Pensões e Foros por Freguesias
(Ordem Alfabética)

Notas: Arquivo SCMB Cota 17; Danificado folhas a desfazer e com bolor; Folha Solta

DC

Código de Referência: PT/SCMB/AH/AB/P6/C27/264

Título: Tem de servir este livro para nelle se escreverem não so os foreiros dos foros e dinheiros, como de especies e bem assim as descargas pelos tesoureiros de seu pagamento annual [...]

Data: 1877

Nível de Descrição: Documento Composto

Nome do Produtor: Rubrica de Falcam

Dimensão e Suporte: Alt. 31 cm; Lar. 22 cm; Lom. 1 cm; Capa Couro; 89 Folhas de Papel

Âmbito e Conteúdo: Contém Índice; Registo de Pensões e Foros por Freguesias

Notas:

SR

Código de Referência: PT/SCMB/Q1/C/010

Título: [Livros de Prazos e Arrendamentos]

Data: 1631 a 1777

Nível de Descrição: Série

Dimensão e Suporte: 3 Documentos

Âmbito e Conteúdo: Registo de Prazos e Arrendamentos

DC

Código de Referência: PT/SCMB/AH/AA/P3/161

Título: Livro III Prazos e Arrendamentos

Data: 29 de Agosto de 1631 a 22 de Maio de 1674

Nível de Descrição: Documento Composto

Nome do Produtor: Várias Assinaturas e Rubricas

Dimensão e Suporte: Alt. 32 cm; Lar. 23 cm; Lom. 8 cm; Capa Pergaminho; 624 Folhas de Papel

Âmbito e Conteúdo: Contém Índice; Registo de Prazos e Arrendamentos

Notas: N°3; 20 de Fevereiro de 1795 Criada a unidade de instalação por Manoel José da Costa Felgueiras Gaio

DC

Código de Referência: PT/SCMB/AH/AA/P3/163

Título: Livro VI Prazos e Arrendamentos

Data: 2 de Fevereiro de 1654 a 4 de Abril de 1673

Nível de Descrição: Documento Composto

Nome do Produtor: Várias Assinaturas e Rubricas

Dimensão e Suporte: Alt. 30,5 cm; Lar. 21 cm; Lom. 6 cm; Capa Pergaminho; 355 Folhas de Papel

Âmbito e Conteúdo: Contém Índice; Registo de Prazos e Arrendamentos

Notas: N° 4; 29 de Maio de 1795 Criada a unidade de instalação por Manoel José da Costa Felgueiras Gaio

DC

Código de Referência: PT/SCMB/AH/AA/P3/162

Título: Livro V de Prazos

Data: 13 de Maio de 1743 a 18 de Dezembro de 1777

Nível de Descrição: Documento Composto

Nome do Produtor: Várias Assinaturas e Rubricas

Dimensão e Suporte: Alt. 32,5 cm; Lar. 22 cm; Lom. 10 cm; Capa Dura; 595 Folhas de Papel

Âmbito e Conteúdo: Contém Índice; Registo de Prazos e Arrendamentos

Notas: N° 5

SR**Código de Referência:** PT/SCMB/Q1/C/011**Título:** [Livros de Legados]**Data:** 1565 a 1886...**Nível de Descrição:** Série**Dimensão e Suporte:** 11 Documentos**Âmbito e Conteúdo:** Registo de Legados de Instituidores**SSR****Código de Referência:** PT/SCMB/Q1/C/011/001**Título:** [Livro de Doações, Testamentos e Legados]**Data:** 1565 a 1800**Nível de Descrição:** SubSérie**Dimensão e Suporte:** 1 Documento**DC****Código de Referência:** PT/SCMB/AH/AA/P2/128**Título:** Livro I Das Doações, Testamentos e Legados**Data:** 27 de Fevereiro de 1565 a 21 de Junho de 1800**Nível de Descrição:** Documento Composto**Nome do Produtor:** Várias Assinaturas e Rubricas**Dimensão e Suporte:** Alt. 32,5 cm; Lar. 22,5 cm; Lom. 12 cm; Capa Pergaminho; 789

Folhas de Papel

Âmbito e Conteúdo: Contém Índice; Registo de Doações, Testamentos e Legados**Notas:** Nº 1; 8 de Abril de 1795 Criada a unidade de instalação por Manoel José da Costa Felgueiras Gaio**SSR****Código de Referência:** PT/SCMB/Q1/C/011/002**Título:** [Livro de Legado de João dos Santos Cardoso]**Data:** 1857 a 1886...**Nível de Descrição:** SubSérie

Dimensão e Suporte: 1 Documento

DC

Código de Referência: PT/SCMB/AH/AA/P2/129

Título: Este livro tem de servir para as Conferencias e pagas dos dotes que instituiu João dos Santos Cardoso [...]

Data: 1 de Julho de 1857 a 16 de Janeiro de 1921

Nível de Descrição: Documento Composto

Nome do Produtor: Provedor Manoel Sebastião Rodrigues da Cunha
Escrivão David de Barros e Silva Botelho

Dimensão e Suporte: Alt. 34 cm; Lar. 23,5 cm; Lom. 4 cm; Capa Dura; 250 Folhas de Papel

Âmbito e Conteúdo: Registo de Dotes da Herança de João Santos Cardoso

Notas: Termo de Abertura de 26 de Janeiro de 1855

SSR

Código de Referência: PT/SCMB/Q1/C/011/003

Título: [Livro de Legado do Padre António Ribeiro]

Data: 1789

Nível de Descrição: SubSérie

Dimensão e Suporte: 1 Documento

DC

Código de Referência: PT/SCMB/AH/AC/P3/C8/493

Título: Este livro he para nelle se escreverem os termos de conferencia do Legado que instituiu o Pº Antonio Ribeiro [...]

Data: 20 de Setembro de 1789

Nível de Descrição: Documento Composto

Nome do Produtor: Tabelião Francisco Martins Ribeiro; Provedor Francisco Xavier Cordeiro da Nobrega; Várias Assinaturas e Rubricas (Validação)

Dimensão e Suporte: Alt. 32 cm; Lar. 22 cm; Lom. 3,5 cm; Capa Dura e Couro; 196 Folhas de Papel

Âmbito e Conteúdo: Registo dos Dotes da Herança do Padre António Ribeiro

Notas:

SSR

Código de Referência: PT/SCMB/Q1/C/011/004

Título: [Livros de Legado de Inácio da Silva Medella]

Data: 1746 a 1849

Nível de Descrição: SubSérie

Dimensão e Suporte: 8 Documentos

DC

Código de Referência: PT/SCMB/AH/AA/P2/123

Título: Servirá este livro de tomo da geraçam de Ignacio da Silva Medella [...]

Data: 1746

Nível de Descrição: Documento Composto

Nome do Produtor: João Ferreira Linhares

Dimensão e Suporte: Alt. 31,5 cm; Lar. 22 cm; Lom. 8,5 cm; Capa Dura; 629 Folhas de Papel

Âmbito e Conteúdo: Registo da Genealogia de Inácio da Silva Medella

Notas: Termo de Abertura de 27 de Janeiro de 1746

DC

Código de Referência: PT/SCMB/AH/AA/P2/124

Título: Este livro ha de servir para nellese passarem as pagas das esmollas dos dotes e dos ____ mil reis do legado de Ignacio da Silva Medella [...]

Data: 12 de Junho de 1746 a 1 de Julho 1849

Nível de Descrição: Documento Composto

Nome do Produtor: Provedor Diogo Mendes de Carvalho Pruão

Dimensão e Suporte: Alt. 31,5 cm; Lar. 21,5 cm; Lom. 5 cm; Capa Dura; 270 Folhas de Papel

Âmbito e Conteúdo: Registo dos Dotes da Herança de Inácio da Silva Medella

Notas: Termo de Encerramento de 10 de Junho de 1746; Folhas iniciais danificadas

DC**Código de Referência:** PT/SCMB/AH/AC/P3/C9/497**Título:** Rol dos parentes mais proximos ao Instituidor Ignacio da Silva Medella [...]**Data:** 1764**Nível de Descrição:** Documento Composto**Nome do Produtor:** Provedor Euzebio Fiuza e Faria; Escrivão Dr. Antonio Luis Alz de Carvalho**Dimensão e Suporte:** Alt. 34 cm; Lar. 24 cm; Lom. 2 cm; Capa Dura e Couro; 56 Folhas de Papel**Âmbito e Conteúdo:** Contém Índice; Registo da Genealogia de Inácio da Silva Medella**Notas:** Rol Original dos Parentes (7 Folhas Presas no Final)**DC****Código de Referência:** PT/SCMB/AH/AA/P2/126**Título:** Título genealogico dos parentes de Ignacio da Silva Medella**Data:** 1795**Nível de Descrição:** Documento Composto**Nome do Produtor:** Provedor Manoel Jose de Barboza e Faria; Escrivão Manoel Jose da Costa Felgueiras Gayo; Confem Luiz Lopez Velloso Barreto**Dimensão e Suporte:** Alt. 32 cm; Lar. 21 cm; Lom. 13,5 cm; Capa Madeira e Couro; 928 Folhas de Papel**Âmbito e Conteúdo:** Registo da Genealogia de Inácio da Silva Medella**Notas:** Termo de Encerramento de 10 de Abril de 1795**DC****Código de Referência:** PT/SCMB/AH/AA/P2/127**Título:** Arvore Genealogica de Ignacio da Silva Medella**Data:** 1795**Nível de Descrição:** Documento Composto**Nome do Produtor:** Provedor Manoel Jose de Barboza e Faria; Secretario Manoel Jose da Costa Felgueiras Gayo

Dimensão e Suporte: Alt. 34 cm; Lar. 22,5 cm; Lom. 5 cm; Capa Dura; 249 Folhas de Papel

Âmbito e Conteúdo: Contém Índice; Registo da Genealogia de Inácio da Silva Medella

Notas: Termo de Abertura de 20 de Março de 1795

DC

Código de Referência: PT/SCMB/AH/AC/P3/C9/495

Título: Instituição de Ignacio da Silva Medella, e mais papeis a ella pretencentes, que fes na Sta Caza da Mizericordia [...]

Data: 24 de Maio de 1795

Nível de Descrição: Documento Composto

Nome do Produtor: Escrivão Manoel Joze da Costa Folgueira Gayo

Dimensão e Suporte: Alt. 35 cm; Lar. 22,5 cm; Lom. 1,5 cm; Capa Dura; 45 Folhas de Papel

Âmbito e Conteúdo: Registo da Cópia do Legado de Inácio da Silva Medella

Notas:

DC

Código de Referência: PT/SCMB/AH/AB/P6/C28/267

Título: Livro para regular a conferencia das esmolas de Inacio da Silva Medella

Data: 15 de Julho de 1796

Nível de Descrição: Documento Composto

Nome do Produtor: Provedor Manoel Jose da Costa Felgueiras Gaio

Dimensão e Suporte: Alt. 31,5 cm; Lar. 22,5 cm; Lom. 3,5 cm; Capa Dura e Pergaminho; 206 Folhas de Papel

Âmbito e Conteúdo: Registo da Esmola da Herança de Inácio da Silva Medella

Notas:

DC**Código de Referência:** PT/SCMB/AH/AC/P3/C9/496**Título:** Instituição, e aceitação do Legado de Ignacio da Silva Medella assistente no Rio de Janeiro, que fes com a Santa e Real Caza da Misericordia [...]**Data:** 10 de Junho de 1798**Nível de Descrição:** Documento Composto**Nome do Produtor:** Rubrica Gayo; Escrivão Jose de Faria Barreto**Dimensão e Suporte:** Alt. 35 cm; Lar. 22,5 cm; Lom. 1,5 cm; Capa Dura; 53 Folhas de Papel**Âmbito e Conteúdo:** Contém Índice; Registo da Cópia do Legado de Inácio da Silva Medella**Notas:****SR****Código de Referência:** PT/SCMB/Q1/C/012**Título:** [Rascunhos, Minutas e Extratos de Atas]**Data:** 1879 a 1886...**Nível de Descrição:** Série**Dimensão e Suporte:** 1 Unidade de Instalação**Âmbito e Conteúdo:** Rascunhos, Minutas e Extratos de Atas da Mesa da Assembleia Geral e Mesa Administrativa**DC****Código de Referência:** PT/SCMB/AH/AD/P5/C49/1163**Título:** [Rascunhos, Minutas e Extratos de Atas]**Data:** 1879**Nível de Descrição:** Unidade de Instalação**Nome do Produtor:** Várias Assinaturas e Rubricas**Dimensão e Suporte:** Alt. 30 cm; Lar. 21 cm; Lom.; Capa; 2 Folhas de Papel**Âmbito e Conteúdo:** Rascunhos, Minutas e Extratos de Atas da Mesa da Assembleia Geral e Mesa Administrativa**Notas:**

SR**Código de Referência:** PT/SCMB/Q1/C/013**Título:** [Relação de Capitais da Misericórdia e Hospital]**Data:** 1875**Nível de Descrição:** Série**Dimensão e Suporte:** 1 Documento**Âmbito e Conteúdo:** Registo dos Empréstimos a Juro**DC****Código de Referência:** PT/SCMB/AH/AB/P2/276**Título:** Relação dos Capitaes da Santa Caza da Mizericordia e Hospital [...]**Data:** 30 de Junho de 1875**Nível de Descrição:** Documento Composto**Nome do Produtor:** Sem Assinaturas ou Rubricas**Dimensão e Suporte:** Alt. 36,5 cm; Lar. 25 cm; Lom. 3 cm; Capa Dura e Couro; 101 Folhas de Papel**Âmbito e Conteúdo:** Registo dos Empréstimos a Juro em Tabela com Freguesia, Nome dos Devedores, Nome dos Fiadores, Freguesias, Hipotecas, Importância do Capital, Data da Escritura, Tabelião, Data de Registo e Observações**Notas:**

SR**Código de Referência:** PT/SCMB/Q1/C/014**Título:** [Relação de Caseiros]**Data:** [1870]**Nível de Descrição:** Série**Dimensão e Suporte:** 1 Documento**Âmbito e Conteúdo:** Registo dos Caseiros

DC**Código de Referência:** PT/SCMB/AH/AA/P3/160**Título:** Relação dos Caseiros da Irmandade da Misericórdia e Hospital [...]**Data:** [1870]**Nível de Descrição:** Documento Composto**Nome do Produtor:** Sem Assinaturas ou Rubricas**Dimensão e Suporte:** Alt. 40 cm; Lar. 28 cm; Lom. 2,5 cm; Capa Dura; 108 Folhas de Papel**Âmbito e Conteúdo:** Registo dos Caseiros em Tabela com Freguesia, Nome dos Caseiros, Propriedades Oneradas ao Pagamento do Foro e Título, Natureza do Foro, Géneros que Pagam**Notas:** Folhas Soltas**SR****Código de Referência:** PT/SCMB/Q1/C/015**Título:** [Relação de Despesa e Orçamento da Misericórdia e Hospital]**Data:** 1863 a 1878**Nível de Descrição:** Série**Dimensão e Suporte:** 1 Documentos**Âmbito e Conteúdo:** Registo de Relação entre Orçamento e Despesa e Registo de Dividas Passivas**DC****Código de Referência:** PT/SCMB/AH/AB/P2/297**Título:** Mapa comparativo da despesa autorizada pelo orçamento annual da Irmandade da Misericórdia e Hospital [...]**Data:** 1863 a 1878**Nível de Descrição:** Documento Composto**Nome do Produtor:** Sem Assinaturas ou Rubricas**Dimensão e Suporte:** Alt. 32 cm; Lar. 23 cm; Lom. 2,5 cm; Capa Dura; 143 Folhas de Papel

Âmbito e Conteúdo: Registo de Relação entre Orçamento e Despesa; Registo de Dividas Passivas em Tabela com Nome dos Credores, Importância dos Créditos, Procedência, Anos Económicos e Observações

Notas:

SR

Código de Referência: PT/SCMB/Q1/C/016

Título: [Relação de Dívidas Ativas e Passivas]

Data: 1859 a 1877

Nível de Descrição: Série

Dimensão e Suporte: 2 Documentos

Âmbito e Conteúdo: Registo de Dividas Ativas e Passivas

DC

Código de Referência: PT/SCMB/AH/AB/P1/272

Título: Serve este livro para nelle se descreverem todas as dividas activas e passivas da Santa e Real Casa da Misericordia [...]

Data: 1859 a 1862

Nível de Descrição: Documento Composto

Nome do Produtor: Antonio do Rego de Faria Barbosa

Empregado da Administração Sebastião Maria dos Santos

Dimensão e Suporte: Alt. 33,5 cm; Lar. 23,5 cm; Lom. 2,5 cm; Capa Dura; 150 Folhas de Papel

Âmbito e Conteúdo: Registo de Dividas Ativas e Passivas por Freguesia (Ordem Alfabética) em Tabela com Tipo de Divida, Nome dos Devedores, Freguesia, Quantia, Proveniência da Divida e Data

Notas: Termo de Abertura de 12 de Julho de 1859

DC

Código de Referência: PT/SCMB/AH/AB/P1/273

Título: Relação das Dividas Activas da Irmandade da Mizericordia e Hospital [...]

Data: 30 de Junho de 1863 a 30 de Junho de 1877

Nível de Descrição: Documento Composto

Nome do Produtor: Várias Assinaturas e Rubricas (Validação)

Dimensão e Suporte: Alt.32 cm; Lar. 23 cm; Lom. 2 cm; Capa Dura; 100 Folhas de Papel

Âmbito e Conteúdo: Registo de Dividas Ativas em Tabela com Nome dos Devedores, Freguesia, Importância da Divida, Procedência, Anos a que Pertencem, Data de Pagamento e Observações

Notas: Cópia Solta da Relação de 1877

SR

Código de Referência: PT/SCMB/Q1/C/017

Título: [Relação de Entradas no Asilo de Inválidos]

Data: 1874 a 1886...

Nível de Descrição: Série

Dimensão e Suporte: 1 Documento

Âmbito e Conteúdo: Registo de Entrada de Asilados

DC

Código de Referência: PT/SCMB/AH/AA/P2/113

Título: Relação de todos os pobres admitidos no asylo [...]

Data: 1 de Julho de 1874 a 1949

Nível de Descrição: Documento Composto

Nome do Produtor: Sem Assinaturas ou Rubricas

Dimensão e Suporte: Alt. 31,5 cm; Lar. 22 cm; Lom. 2 cm; Capa Dura; 98 Folhas de Papel

Âmbito e Conteúdo: Registo de Entrada de Asilados em Tabela com Nome, Estado, Filiação, Naturalidade, Residência, Idade, Data de Entrada e Observações

Notas: Termo de Abertura de 1 de Julho de 1874

SR**Código de Referência:** PT/SCMB/Q1/C/018**Título:** [Relação de Fundos]**Data:** 1821**Nível de Descrição:** Série**Dimensão e Suporte:** 1 Documento**Âmbito e Conteúdo:** Registo da Cópia da Relação dos Fundos com Bens de Raiz**DC****Código de Referência:** PT/SCMB/AH/AC/P3/C4/480**Título:** Relação que se deu ao Governo [...] dos Fundos desta Irmandade**Data:** 1821**Nível de Descrição:** Documento Composto**Nome do Produtor:** Sem Assinaturas e Rubricas**Dimensão e Suporte:** Alt. 32 cm; Lar. 22,5 cm; Lom. 1cm; Capa Pergaminho; 41 Folhas de Papel**Âmbito e Conteúdo:** Registo da Cópia da Relação dos Fundos com Bens de Raiz por Freguesia, Devedores por Freguesia, Rendimentos e Legados**Notas:**

SR**Código de Referência:** PT/SCMB/Q1/C/019**Título:** [Relações Abreviadas]**Data:** [1870]**Nível de Descrição:** Série**Dimensão e Suporte:** 1 Documento**Âmbito e Conteúdo:** Relação Abreviada de Doação, de Compras e Aquisições, de Prazos e Arrendamentos e de Sentenças

DC**Código de Referência:** PT/SCMB/AH/AB/P6/C28/266**Título:** [Relações Abreviadas]**Data:** [1870]**Nível de Descrição:** Documento Composto**Nome do Produtor:** Sem Assinaturas ou Rubricas**Dimensão e Suporte:** Alt. 31,5 cm; Lar. 22 cm; Lom. 2 cm; Capa Couro; 133 Folhas de Papel**Âmbito e Conteúdo:** Livro 1 Relação Abreviada de Doações com os Nomes dos Doadores, Bens Deixados referindo Freguesia e Obrigações (Extraído do Livro 1 de Títulos); Livro 2 Relação de Doações, de Compras e Aquisições com os Nomes dos Compradores, Sendas e Medidas Compradas, Quantidade dos Foros e Obrigações e Observações (Extraído do Livro 2 de Compras); Livro 3 Relação de Prazos e Arrendamentos com Nome dos Caseiros, e Arrendatários referindo a Freguesia, Foros e Pensões que pagam, com Data em que foram feitos e Observações (Extraído do Livro 3); Livro 4 Relação dos Prazos e Arrendamentos com Nome dos Caseiros, e Arrendatários referindo a Freguesia, Foros e Pensões que pagam, com Data em que foram feitos e Observações (Extraído do Livro 6); Livro 5 Relação dos Prazos e Arrendamentos com Nome dos Caseiros, e Arrendatários referindo a Freguesia, Foros e Pensões que pagam, com Data em que foram feitos e Observações (Extraído do Livro 5); Livro 6 Relação de Sentenças (Extraído do Livro 6)**Notas:****SC****Código de Referência:** PT/SCMB/Q1/D**Título:** Mordomos dos Meses ou Irmão do Mês**Data:** 1609 a 1879**Nível de Descrição:** Secção**Dimensão e Suporte:** 6 Documentos

SR**Código de Referência:** PT/SCMB/Q1/D/001**Título:** [Livros de Rações dos Doentes]**Data:** 1796 a 1836**Nível de Descrição:** Série**Dimensão e Suporte:** 3 Documentos**Âmbito e Conteúdo:** Registo de Alimentação para Doentes do Hospital e Externos**SSR****Código de Referência:** PT/SCMB/Q1/D/001/001**Título:** [Livro de Rações dos Doentes do Hospital e Externos]**Data:** 1823 a 1836**Nível de Descrição:** SubSérie**Dimensão e Suporte:** 1 Documento**DC****Código de Referência:** PT/SCMB/AH/AA/P5/C22/77**Título:** Este livro ha de servir para nelle se carregarem as raçoens dos doentes do Hospital e dos Enfermos para fora do Hospital [...]**Data:** Julho de 1823 a Julho de 1836**Nível de Descrição:** Documento Composto**Nome do Produtor:** Provedor Andre Leitão Salgado**Dimensão e Suporte:** Alt. 31 cm; Lar. 22 cm; Lom. 1,5 cm; Capa Pergaminho; 100 Folhas de Papel**Âmbito e Conteúdo:** Registo de Alimentação para Doentes do Hospital e Externos em Tabela com Nome do Doente, Pão e Carne**Notas:** Termo de Abertura de 5 de Julho de 1823**SSR****Código de Referência:** PT/SCMB/Q1/D/001/002**Título:** [Livros de Rações dos Doentes Externos]**Data:** 1796 a 1823

Nível de Descrição: SubSérie

Dimensão e Suporte: 2 Documentos

DC

Código de Referência: PT/SCMB/AH/AC/P3/C5/483

Título: Este livro há de servir para nelle se assentarem as reçoens que se dao aos doentes que se tratam por esta santa e real casa fora do hospital [...]

Data: Dezembro de 1796 a Junho de 1804

Nível de Descrição: Documento Composto

Nome do Produtor: Provedor Manoel Joze da Costa Folgueira Gayo; Várias Assinaturas e Rubricas (Validação)

Dimensão e Suporte: Alt. 31,5 cm; Lar. 21,5 cm; Lom. 2 cm; Capa Pergaminho; 146 Folhas de Papel

Âmbito e Conteúdo: Registo de Despesa Mensal com a Alimentação dos Doentes do Hospital e Fora do Hospital

Notas: Termo de Abertura de 3 de Julho de 1796

DC

Código de Referência: PT/SCMB/AH/AC/P3/C5/484

Título: Este livro hade servir para nelle se carregarem todas as raçoens e provimentos de fora do Hospital [...]

Data: Julho de 1804 a Junho de 1823

Nível de Descrição: Documento Composto

Nome do Produtor: Pedro de Souza Mendanha Silva Gayo; Várias Assinaturas e Rubricas (Validação)

Dimensão e Suporte: Alt. 31 cm; Lar. 22,5 cm; Lom. 2 cm; Capa Pergaminho; 150 Folhas de Papel

Âmbito e Conteúdo: Registo de Despesa Mensal com a Alimentação dos Doentes do Hospital e de Entrevados

Notas: Termo de Abertura de 10 de Junho de 1804

SR**Código de Referência:** PT/SCMB/Q1/D/002**Título:** [Livros de Vales Diários do Hospital]**Data:** 1854 a 1879**Nível de Descrição:** Série**Dimensão e Suporte:** 3 Documentos**Âmbito e Conteúdo:** Registo de Despesas Diária do Hospital e Doentes Externos**DC****Código de Referência:** PT/SCMB/AH/AA/P3/132**Título:** Tem este livro de servir de copiar os valles, diários, do Hospital desta Santa Caza [...]**Data:** 1 de Julho de 1854 a 30 de Junho de 1863**Nível de Descrição:** Documento Composto**Nome do Produtor:** Provedor Manoel Sebastião Rodrigues da Cunha**Dimensão e Suporte:** Alt. 33,5 cm; Lar. 23 cm; Lom. 3,5 cm; Capa Dura; 202 Folhas de Papel**Âmbito e Conteúdo:** Registo de Despesas Diária do Hospital e Doentes Externos em Tabela com o Numero do Doente e Géneros incluindo Pão, Carne, Cereais, Vinho, Azeite e Miudezas**Notas:** Termo de Abertura de 17 de Julho de 1854**DC****Código de Referência:** PT/SCMB/AH/AB/P2/292**Título:** Diário da Dezpeza feita no mesmo Hospital [...]**Data:** 1 de Julho de 1863 a 30 de Junho de 1871**Nível de Descrição:** Documento Composto**Nome do Produtor:** Mordomo do Mes David de Barros e Silva Botelho; Mordomo do Mes Francisco Marques da Costa Freitas; Mordomo do Mes João Malheiro de Marques Villas Boas; Mordomo do Mes Antonio Ferras de Gouveia Lobo; Mordomo do Mes Eduardo Pereira Coelho Lima; Mordomo do Mes João de Mattos de Faria Barbosa; Mordomo do Mes Padre Antonio Fernando Paes de Vilas Boas; Mordomo do Mes

Antonio Jozé Vieira da Silva; Mordomo do Mes Joaquim Pinto Pacheco; Mordomo do Mes Antonio de Vasconcelos Bandeira de Lemos; Mordomo do Mes Bacharel B. M. da Silva Salazar; Mordomo do Mes Padre Francisco Joze Duraens; Mordomo do Mes Joaquim Rodrigues Chaves; Mordomo do Mes Evaristo de Vilas Boas Sarmiento; Mordomo do Mes Francisco Jozé Leite de Barcelinhos; Mordomo do Mes Paulo José Alves da Silva; Mordomo do Mes João Jozé d'Azevedo Fernades; Mordomo do Mes Manoel Joze de Souza Lima; Mordomo do Mes Jozé Bernardo Machado; Mordomo do Mes Custodio da Costa Almeida Ferras; Mordomo do Mes Fernando Joze Cordeiro; Mordomo do Mes Paulo Jozé Alves da Silva; Mordomo do Mes Antonio Joze Rodrigues Ferreira; Mordomo do Mes Antonio dos Santos Figueiredo; Mordomo do Mes Manoel Maria da Silva; Mordomo do Mes Bento Jozé Fernandes de Oliveira; Mordomo do Mes João Antonio da Costa Guimaraes; Mordomo do Mes Athanario Manoel da Fonseca; Mordomo do Mes Jozé Luis da Costa Rodrigues; Mordomo do Mes Joze Joaquim da Silva Pereira; Mordomo do Mes Joaquim Barrozo e Mattos; Mordomo do Mes Agostinho Jozé da Silva; Mordomo do Mes Francisco Simoes Duarte Lira; Mordomo do Mes Antonio Bernardino de Souza; Mordomo do Mes Domingos Joze Ferreira Gomes; Mordomo do Mes Antonio do Rego Faria Barboza; Mordomo do Mes João Baptista da Silva Barboza; Mordomo do Mes Joze Luis da Costa Rodrigues; Mordomo do Mes Jose Bernardo Machado; Mordomo do Mes Francisco Placido da Graça de Sousa L.; Mordomo do Mes João de Nazareth; Domingos de Figueiredo; Mordomo do Mes Manoel Francisco da Silva; Mordomo do Mes Joze Marques da Costa Freitas; Mordomo do Mes Manoel Pereira Leite de Carvalho; Mordomo do Mes Manoel Jozé Cardoso; Mordomo do Mes Manoel Jozé Maciel; Mordomo do Mes Antonio de Souza Azevedo

Dimensão e Suporte: Alt. 33,5 cm; Lar. 23 cm; Lom. 2,5 cm; Capa Dura e Couro; 99 Folhas de Papel

Âmbito e Conteúdo: Registo de Despesa Diária em Tabela com Dia do Mês, Doentes Masculino ou Feminino, Boticas, Pão, Galinhas, Carne, Maneio, Frangos, Arroz, Vinho, Lenha de Pinho, Velas de Sebo, Miudezas e Doentes Externos

Notas:

DC**Código de Referência:** PT/SCMB/AH/AB/P2/286**Título:** Diário da Despeza do mesmo Hospital [...]**Data:** 1 de Julho de 1871 a Janeiro de 1879**Nível de Descrição:** Documento Composto

Nome do Produtor: Mordomo do Mes João Antonio da Costa Guimarães; Mordomo do Mes João de Nazareth; Mordomo do Mes Manoel Pereira Leite de Carvalho; Mordomo do Mes Domingos de Figueiredo; Mordomo do Mes Joaquim Barrozo e Mattos; Mordomo do Mes Manoel Joze Cardoso; Mordomo do Mes José Marques da Costa Freitas; Mordomo do Mes Manoel Jose Maciel; Mordomo do Mes Agostinho Jozé da Silva; Mordomo do Mes Manoel Francisco da Silva; Mordomo do Mes Padre João Baptista da Silva; Mordomo do Mes David de Barros e Silva Botelho; Mordomo do Mes Jose Maria Pereira Pastor; Mordomo do Mes Antonio Joaquim de Miranda Vilas Boas; Mordomo do Mes Evaristo de Vilas Boas Sarmento; Mordomo do Mes Bernardink; Mordomo do Mes Antonio Pereira da Conceição; Mordomo do Mes Joaquim Pinto Pacheco; Mordomo do Mes João Pereira Machado; Mordomo do Mes Padre Manoel Sebastião de Almeida Peixoto; Mordomo do Mes Jose Joaquim de Sousa Ribeiro; Mordomo do Mes Antonio Joaquim de Faria; Mordomo do Mes Mathias Gonçalves da Cruz; Mordomo do Mes Antonio Luis da P. ___ da Fonseca; Mordomo do Mes Antonio Ferras de ___ Lobo; Mordomo do Mes Custodio da Costa Almeida Ferras; Mordomo do Mes Francisco Jose Ferreira de Faria; Mordomo do Mes Francisco Antonio de Faria; Mordomo do Mes Joaquim Jose da Costa Bar[^]cos; Mordomo do Mes João Joaquim Fernandes; Mordomo do Mes Francisco Marques da Costa Freitas; Mordomo do Mes Manuel Luis da Silva Falcão; Mordomo do Mes Antonio Jozé Forte de Sá; Mordomo do Mes Francisco Placido de Souza L^o; Mordomo do Mes Antonio Justiano da Silva; Mordomo do Mes Francisco Jozé Leite

Dimensão e Suporte: Alt. 33 cm; Lar. 23 cm; Lom. 3 cm; Capa Dura e Couro; 166 Folhas de Papel

Âmbito e Conteúdo: Registo da Despesa Diária em Tabela com Dia do Mês, Doentes Masculino ou Feminino, Medicamentos, Trigo, Galinhas, Carne, Frangos, Arroz, Vinho, Petróleo, Açúcar, Geleia, Marmelada, Peixe, Aletria, Macarrão, Lenha de Pinho e Doentes Externos

Notas:

SC**Código de Referência:** PT/SCMB/Q1/E**Título:** Solicitador dos Presos do Rol**Data:** 1715 a 1828**Nível de Descrição:** Secção**Dimensão e Suporte:** 1 Documento**SR****Código de Referência:** PT/SCMB/Q1/E/001**Título:** [Livro de Livramento dos Presos]**Data:** 1715 a 1828**Nível de Descrição:** Série**Dimensão e Suporte:** 1 Documento**Âmbito e Conteúdo:** Registo da Assistência aos Presos**DC****Código de Referência:** PT/SCMB/AH/AC/P3/C5/485**Título:** Livramento dos presos pobres**Data:** 18 de Agosto de 1715 a 10 de Fevereiro de 1828**Nível de Descrição:** Documento Composto**Nome do Produtor:** Várias Assinaturas e Rubricas (Validação)**Dimensão e Suporte:** Alt. 30 cm; Lar. 21 cm; Lom. 2 cm; Capa Pergaminho; 248
Folhas de Papel**Âmbito e Conteúdo:** Registo da Assistência aos Presos**Notas:**

SC**Código de Referência:** PT/SCMB/Q1/F**Título:** Arrecadador**Data:** 1776 a 1864**Nível de Descrição:** Secção**Dimensão e Suporte:** 5 Documentos**SR****Código de Referência:** PT/SCMB/Q1/F/001**Título:** [Livro de Contas do Rendeiro]**Data:** 1854 a 1864**Nível de Descrição:** Série**Dimensão e Suporte:** 1 Documento**Âmbito e Conteúdo:** Registo das Contas do Rendeiro**DC****Código de Referência:** PT/SCMB/AH/AB/P2/281**Título:** Contas tomada ao Rendeiro das medidas [...]**Data:** 29 de Setembro 1854 a 1864**Nível de Descrição:** Documento Composto**Nome do Produtor:** Rendeiro das Medidas Manoel Jose Ferreira de Faria; Francisco Rodrigues Chaves; Manoel Joze da Costa Machado; João Manoel da Costa; Maria Clementina Pereira Chaves; José Francisco da Silva; Várias Assinaturas e Rubricas (Validação)**Dimensão e Suporte:** Alt. 33,5 cm; Lar. 23,5 cm; Lom. 3,5 cm; Capa Dura; 197 Folhas de Papel**Âmbito e Conteúdo:** Registo das Contas do Rendeiro com Pagamento ao Rendeiro e Caseiros Devedores**Notas:** 16 Folhas Soltas (Cartas, Documentos de Liquidação, Contas de Foros)

SR**Código de Referência:** PT/SCMB/Q1/F/002**Título:** [Livros de Caseiros]**Data:** 1776 a 1852**Nível de Descrição:** Série**Dimensão e Suporte:** 2 Documentos**Âmbito e Conteúdo:** Registo dos Caseiros**DC****Código de Referência:** PT/SCMB/AH/AA/P3/158**Título:** [Livro de Caseiros]**Data:** 1776 a 1816**Nível de Descrição:** Documento Composto**Nome do Produtor:** Sem Assinaturas ou Rubricas**Dimensão e Suporte:** Alt. 34 cm; Lar. 21,5 cm; Lom. 10 cm; Capa Dura; 615 Folhas de Papel**Âmbito e Conteúdo:** Contém Índice; Registo dos Caseiros por Freguesia e dos Legados com Bens de Raiz**Notas:** Arquivo SCMB Cota 12; N° 16**DC****Código de Referência:** PT/SCMB/AH/AA/P3/159**Título:** Este livro he o de todos os caseiros [...]**Data:** 1796 a 1852**Nível de Descrição:** Documento Composto**Nome do Produtor:** Provedor Manoel José da Costa Felgueiras Gayo

Várias Assinaturas e Rubricas (Validação)

Dimensão e Suporte: Alt. 34,5 cm; Lar. 22 cm; Lom. 10,5 cm; Capa Madeira e Couro; 550 Folhas de Papel**Âmbito e Conteúdo:** Contém Índice; Registo dos Caseiros por Freguesia (Ordem Alfabética)

Notas: Arquivo SCMB Cota 13; N° 14; Contém Folhas Soltas; Termo de Abertura de 24 de Março de 1797

SR

Código de Referência: PT/SCMB/Q1/F/003

Título: [Livros de Mamposteiros]

Data: 1784 a 1828

Nível de Descrição: Série

Dimensão e Suporte: 2 Documentos

Âmbito e Conteúdo: Registo de Mamposteiros

DC

Código de Referência: PT/SCMB/AH/AA/P5/C20/69

Título: Este livro ha de servir para nelle se carregarem os nomes das pessoas que [____] dos privilegiados desta Caza da Santa Mizericordia [...]

Data: 1784 a 1801

Nível de Descrição: Documento Composto

Nome do Produtor: Comissão Luiz de Mattos; Rubrica Gomes; Várias Assinaturas e Rubricas

Dimensão e Suporte: Alt. 30 cm; Lar. 20 cm; Lom. 3,5 cm; Capa Pergaminho; 249 Folhas de Papel

Âmbito e Conteúdo: Contém Índice; Registo de Mamposteiros por Julgados

Notas: Arquivo SCMB Cota 10; Termo de Abertura de 20 de Setembro de 1784

DC

Código de Referência: PT/SCMB/AH/AB/P4/C1/169

Título: Livro dos Mamposteiros

Data: 1786 a 1828

Nível de Descrição: Documento Composto

Nome do Produtor: Rubrica de Gayo

Dimensão e Suporte: Alt. 31,5 cm; Lar. 23 cm; Lom. 5 cm; Capa Pergaminho; 293 Folhas de Papel

Âmbito e Conteúdo: Registo de Mamposteiros por Julgados, Coutos, Concelhos, Vilas e Freguesias

Notas: N° 20

SC

Código de Referência: PT/SCMB/Q1/G

Título: Tesoureiro

Data: 1716 a 1886...

Nível de Descrição: Secção

Dimensão e Suporte: 208 Documentos; 2 Unidades de Instalação

SR

Código de Referência: PT/SCMB/Q1/G/001

Título: [Ações, Obrigações e Títulos de Dívida]

Data: 1767 a 1886...

Nível de Descrição: Série

Dimensão e Suporte: 1 Unidade de Instalação

Âmbito e Conteúdo: Ações, Obrigações e Títulos de Dívida contraídos pela Misericórdia

DC

Código de Referência: PT/SCMB/AH/AC/P4/C10/500

Título: [Ações, Obrigações e Títulos de Dívida]

Data: 1767 a 1806

Nível de Descrição: Unidade de Instalação

Nome do Produtor: Várias Assinaturas e Rubricas

Dimensão e Suporte: Alt. 36 cm; Lar. 25,5 cm; Lom.; Capa; 3 Folhas de Papel

Âmbito e Conteúdo: Ações, Obrigações e Títulos de Dívida contraídos pela Misericórdia

Notas:

SR**Código de Referência:** PT/SCMB/Q1/G/002**Título:** [Diários de Receita e Despesa]**Data:** 1859 a 1886...**Nível de Descrição:** Série**Dimensão e Suporte:** 33 Documentos**Âmbito e Conteúdo:** Registo Diário da Receita e Despesa da Misericórdia e Estabelecimentos**SSR****Código de Referência:** PT/SCMB/Q1/G/002/001**Título:** [Diários de Receita e Despesa da Misericórdia e Hospital]**Data:** 1864 a 1886...**Nível de Descrição:** SubSérie**Dimensão e Suporte:** 22 Documentos**DC****Código de Referência:** PT/SCMB/AH/AB/P2/312**Título:** Tem de servir este livro para o diário da receita e despesa da Santa e Real Casa da Misericórdia e Hospital [...]**Data:** 1 de Julho de 1864 a 30 de Junho de 1865**Nível de Descrição:** Documento Composto**Nome do Produtor:** Administrador do Concelho Substituto David de Barros e Silva Botelho; Tesoureiro Manoel Jozé de Souza Lima; Várias Assinatura e Rubricas (Validação)**Dimensão e Suporte:** Alt. 33 cm; Lar. 23,5 cm; Lom. 1 cm; Capa Dura e Couro; 32 Folhas de Papel**Âmbito e Conteúdo:** Registo Diário da Receita e Despesa em Tabela com Data da Receita, Receita, Numero da Guia, Quantia e Data de Despesa, Despesa, Numero de Guia e Quantia**Notas:** Termo de Abertura de 8 de Junho de 1864

DC**Código de Referência:** PT/SCMB/AH/AB/P2/316**Título:** Tem de servir este livro para n'elle se lançar a receita e despeza diaria da Santa e Real Caza da Misericordia e Hospital [...]**Data:** 1 de Julho de 1865 a 30 de Junho de 1866**Nível de Descrição:** Documento Composto**Nome do Produtor:** Adminstrador do Concelho Rodrigo Augusto Cerqueira Velloso; Tesoureiro Manoel Jozé de Souza Lima; Várias Assinaturas e Rubrica (Validação)**Dimensão e Suporte:** Alt. 33 cm; Lar. 23 cm; Lom. 1 cm; Capa Dura e Couro; 50 Folhas de Papel**Âmbito e Conteúdo:** Registo Diário da Receita e Despesa em Tabela com Data da Receita, Receita, Numero da Guia, Quantia e Data de Despesa, Despesa, Numero de Guia e Quantia**Notas:** Termo de Abertura de 7 de Julho de 1865**DC****Código de Referência:** PT/SCMB/AH/AB/P2/319**Título:** Tem de servir este livro de diario da receita e despeza verificada pelo Thesoureiro da S e R. Casa da Misericordia e Hospital [...]**Data:** 1 de Julho de 1866 a 30 de Junho de 1867**Nível de Descrição:** Documento Composto**Nome do Produtor:** Por Comissão Escrivão da Administração João Luis Arriscado; David de Barros e Silva Botelho; Tesoureiro Manoel Jozé de Souza Lima**Dimensão e Suporte:** Alt. 32 cm; Lar. 23 cm; Lom. 1 cm; Capa Dura; 34 Folhas de Papel**Âmbito e Conteúdo:** Registo Diário da Receita e Despesa em Tabela com Data da Receita, Receita, Numero da Guia, Quantia e Data de Despesa, Despesa, Numero de Guia e Quantia**Notas:** Termo de Abertura de 9 de Junho de 1866

DC**Código de Referência:** PT/SCMB/AH/AB/P2/322**Título:** Tem de servir este livro de diario da receita e despeza verificada pelo Thesoureiro da S e R. Casa da Misericórdia e Hospital [...]**Data:** 1 de Julho de 1867 a 31 de Maio de 1868**Nível de Descrição:** Documento Composto**Nome do Produtor:** Adminstrador do Concelho Antonio de Mendanha Arriscado; Amanuence da Administração Bernardino Antonio Pereira; Tesoureiro Manoel Jozé de Souza Lima; Várias Assinaturas e Rubrica (Validação)**Dimensão e Suporte:** Alt. 32,5 cm; Lar. 23 cm; Lom. 1 cm; Capa Dura; 34 Folhas de Papel**Âmbito e Conteúdo:** Registo Diário da Receita e Despesa em Tabela com Data da Receita, Receita, Numero da Guia, Quantia e Data de Despesa, Despesa, Numero de Guia e Quantia**Notas:** Termo de Abertura de 27 de Junho de 1867**DC****Código de Referência:** PT/SCMB/AH/AB/P2/325**Título:** Tem de servir este livro de diario da receita e despeza verificada pelo Thesoureiro da S e R. Casa da Misericórdia e Hospital [...]**Data:** 1 de Julho de 1868 a 30 de Junho de 1869**Nível de Descrição:** Documento Composto**Nome do Produtor:** Adminstrador do Concelho Antonio de Mendanha Arriscado; Amanuence da Administração Bernardino Antonio Pereira; Tesoureiro Manoel Jozé de Souza Lima; Várias Assinaturas e Rubrica (Validação)**Dimensão e Suporte:** Alt. 33 cm; Lar. 23,5 cm; Lom. 1 cm; Capa Dura; 36 Folhas de Papel**Âmbito e Conteúdo:** Registo Diário da Receita e Despesa em Tabela com Data da Receita, Receita, Numero da Guia, Quantia e Data de Despesa, Despesa, Numero de Guia e Quantia**Notas:** Termo de Abertura de 9 de Junho de 1868

DC**Código de Referência:** PT/SCMB/AH/AB/P2/328**Título:** Tem de servir este livro para nelle se lançar a receita e despeza diaria da Irmandade da Santa e Real Caza da Mizericordia e Hospital [...]**Data:** 1 de Julho de 1869 a 30 de Junho de 1870**Nível de Descrição:** Documento Composto**Nome do Produtor:** Adminstrador do Concelho Rodrigo Augusto Cerqueira Velloso; Várias Assinaturas e Rubrica (Validação)**Dimensão e Suporte:** Alt. 32,5 cm; Lar. 23,5 cm; Lom. 1 cm; Capa Dura; 34 Folhas de Papel**Âmbito e Conteúdo:** Registo Diário da Receita e Despesa em Tabela com Data da Receita, Receita, Numero da Guia, Quantia e Data de Despesa, Despesa, Numero de Guia e Quantia**Notas:** Termo de Abertura de 30 de Junho de 1869**DC****Código de Referência:** PT/SCMB/AH/AB/P2/330**Título:** Tem de servir este livro de Diario da receita e despesa da Santa e Rel Casa da Misericordia [...]**Data:** 1 de Julho de 1870 a 30 de Junho de 1871**Nível de Descrição:** Documento Composto**Nome do Produtor:** David de Barros e Silva Botelho; Tesoureiro João Antonio da Costa Guimarães**Dimensão e Suporte:** Alt. 33 cm; Lar. 23 cm, Lom. 1 cm; Capa Dura; 34 Folhas de Papel**Âmbito e Conteúdo:** Registo Diário da Receita e Despesa em Tabela com Data da Receita, Receita, Numero da Guia, Quantia e Data de Despesa, Despesa, Numero de Guia e Quantia**Notas:** Termo de Abertura de 28 de Junho de 1870

DC**Código de Referência:** PT/SCMB/AH/AB/P2/332**Título:** Tem de servir este livro para nelle se lançar a receita e despeza diaria da Irmandade da Santa e Real Caza da Mizericordia e Hospital [...]**Data:** 1 de Julho de 1871 a 30 de Junho de 1872**Nível de Descrição:** Documento Composto**Nome do Produtor:** Adminstrador do Concelho Antonio de Rego de Faria Barbosa; Tesoureiro João Antonio da Costa Guimarães; Várias Assinaturas e Rubrica (Validação)**Dimensão e Suporte:** Alt. 33,5 cm; Lar. 23 cm; Lom. 1 cm; Capa Dura; 38 Folhas de Papel**Âmbito e Conteúdo:** Registo Diário da Receita e Despesa em Tabela com Data da Receita, Receita, Numero da Guia, Quantia e Data de Despesa, Despesa, Numero de Guia e Quantia**Notas:** Termo de Abertura de 30 de Junho de 1872**DC****Código de Referência:** PT/SCMB/AH/AB/P2/335**Título:** Tem de servir este livro para nelle se lançar a receita e despeza diaria da Irmandade da Santa e Real Caza da Mizericordia e Hospital [...]**Data:** 1 de Julho de 1872 a 9 de Julho de 1873**Nível de Descrição:** Documento Composto**Nome do Produtor:** Adminstrador do Concelho Antonio de Rego de Faria Barbosa; Por Comissão Escrivão José de Faria; Várias Assinaturas e Rubrica (Validação)**Dimensão e Suporte:** Alt. 33 cm; Lar. 23,5 cm; Lom. 1 cm; Capa Dura; 36 Folhas de Papel**Âmbito e Conteúdo:** Registo Diário da Receita e Despesa em Tabela com Data da Receita, Receita, Numero da Guia, Quantia e Data de Despesa, Despesa, Numero de Guia e Quantia**Notas:** Termo de Abertura de 30 de Junho de 1872

DC**Código de Referência:** PT/SCMB/AH/AB/P3/338**Título:** Tem de servir este livro para nelle se lançar a receita e despeza diaria da Irmandade da Misericordia e Hospital [...]**Data:** 1 de Julho de 1873 a 30 de Junho de 1874**Nível de Descrição:** Documento Composto**Nome do Produtor:** Adminstrador do Concelho Antonio de Rego de Faria Barbosa; Tesoureiro João Antonio da Costa Guimarães; Várias Assinaturas e Rubrica (Validação)**Dimensão e Suporte:** Alt. 32,5 cm; Lar. 23,5 cm; Lom. 1 cm; Capa Dura; 38 Folhas de Papel**Âmbito e Conteúdo:** Registo Diário da Receita e Despesa em Tabela com Data da Receita, Receita, Numero da Guia, Quantia e Data de Despesa, Despesa, Numero de Guia e Quantia**Notas:** Termo de Abertura de 21 de Junho de 1873**DC****Código de Referência:** PT/SCMB/AH/AB/P3/341**Título:** Tem de servir este livro de diario da receita e despeza verificada pelo Thesoureiro da S e R. Casa da Misericordia e Hospital [...]**Data:** 1 de Julho de 1874 a 30 de Junho de 1875**Nível de Descrição:** Documento Composto**Nome do Produtor:** Adminstrador do Concelho Antonio de Rego de Faria Barbosa; Tesoureiro João Antonio da Costa Guimarães; Várias Assinaturas e Rubrica (Validação)**Dimensão e Suporte:** Alt. 32,5 cm; Lar. 23,5 cm, Lom. 1 cm; Capa Dura; 36 Folhas de Papel**Âmbito e Conteúdo:** Registo Diário da Receita e Despesa em Tabela com Data da Receita, Receita, Numero da Guia, Quantia e Data de Despesa, Despesa, Numero de Guia e Quantia**Notas:** Termo de Abertura de 27 de Junho de 1874

DC**Código de Referência:** PT/SCMB/AH/AB/P3/344**Título:** Tem de servir este livro para nelle ser lançado diariamente toda a receita e despeza da Santa e Real Caza da Misericordia e Hospital [...]**Data:** 1 de Julho de 1875 a 30 de Junho de 1876**Nível de Descrição:** Documento Composto**Nome do Produtor:** Adminstrador do Concelho Antonio de Rego de Faria Barbosa; Amanuence da Administração Bernardino Antonio Pereira; Tesoureiro João Antonio da Costa Guimarães; Várias Assinaturas e Rubrica (Validação)**Dimensão e Suporte:** Alt. 33 cm; Lar. 24 cm; Lom. 1 cm; Capa Dura; 38 Folhas de Papel**Âmbito e Conteúdo:** Registo Diário da Receita e Despesa em Tabela com Data da Receita, Receita, Numero da Guia, Quantia e Data de Despesa, Despesa, Numero de Guia e Quantia**Notas:** Termo de Abertura de 30 de Junho de 1875**DC****Código de Referência:** PT/SCMB/AH/AB/P3/347**Título:** Este livro tem de servir para n'elle ser lançada diariamente a receita e despeza da Santa e Real Casa da Misericordia e Hospital [...]**Data:** 1 de Julho de 1876 a 30 de Junho de 1877**Nível de Descrição:** Documento Composto**Nome do Produtor:** Adminstrador do Concelho Antonio de Rego de Faria Barbosa; Amanuence da Administração Bernardino Antonio Pereira; Tesoureiro João Antonio da Costa Guimarães; Várias Assinaturas e Rubrica (Validação)**Dimensão e Suporte:** Alt. 36,5 cm, Lar. 24,5 cm; Lom. 1 cm; Capa Dura; 38 Folhas de Papel**Âmbito e Conteúdo:** Registo Diário da Receita e Despesa em Tabela com Data da Receita, Receita, Numero da Guia, Quantia e Data de Despesa, Despesa, Numero de Guia e Quantia**Notas:** Termo de Abertura de 30 de Junho de 1876

DC**Código de Referência:** PT/SCMB/AH/AB/P3/350**Título:** Tem de servir este livro para nelle se lançar a receita e despeza diaria da Santa e Real Caza da Misericordia e Hospital [...]**Data:** 2 de Julho de 1877 a 30 de Junho de 1878**Nível de Descrição:** Documento Composto**Nome do Produtor:** Administrador Substituto do Concelho David de Barros e Silva Botelho; Escrivão da Adminstração Manoel Jose Pereira; Tesoureiro Joze Joaquim de Souza Ribeiro; Várias Assinaturas e Rubrica (Validação)**Dimensão e Suporte:** Alt. 36,5 cm; Lar. 24,5 cm; Lom. 1 cm; Capa Dura; 38 Folhas de Papel**Âmbito e Conteúdo:** Registo Diário da Receita e Despesa em Tabela com Data da Receita, Receita, Numero da Guia, Quantia e Data de Despesa, Despesa, Numero de Guia e Quantia**Notas:** Termo de Abertura de 30 de Junho de 1877**DC****Código de Referência:** PT/SCMB/AH/AB/P3/354**Título:** Ha de servir este livro para n'elle se lançarem as receita e despeza diarias da Santa Casa da Misericordia de e Hospital [...]**Data:** 1 de Julho de 1879 a 30 de Junho de 1880**Nível de Descrição:** Documento Composto**Nome do Produtor:** Adminstrador do Concelho Rodrigo Augusto Cerqueira Velloso; Tesoureiro Mathias Gonçalves da Cruz; Várias Assinaturas e Rubricas (Validação)**Dimensão e Suporte:** Alt. 33 cm; Lar. 23 cm; Lom. 1 cm; Capa Dura e Couro, 46 Folhas de Papel**Âmbito e Conteúdo:** Registo Diário da Receita e Despesa em Tabela com Data da Receita, Receita, Numero da Guia, Quantia e Data de Despesa, Despesa, Numero de Guia e Quantia**Notas:** Termo de Abertura de 2 de Julho de 1879

DC**Código de Referência:** PT/SCMB/AH/AB/P3/355B**Título:** Tem de servir este livro para nelle se lançar a receita e despeza diaria da Confraria da Santa Caza da Misericordia [...]**Data:** 1 de Julho de 1880 a 30 de Junho de 1881**Nível de Descrição:** Documento Composto**Nome do Produtor:** Adminstrador do Concelho Rodrigo Augusto Cerqueira Velloso; Várias Assinaturas e Rubrica (Validação)**Dimensão e Suporte:** Alt. 33 cm; Lar. 23 cm; Lom. 1 cm; Capa Dura; 42 Folhas de Papel**Âmbito e Conteúdo:** Registo Diário da Receita e Despesa em Tabela com Data da Receita, Receita, Numero da Guia, Quantia e Data de Despesa, Despesa, Numero de Guia e Quantia**Notas:** Termo de Abertura de 28 de Maio de 1880**DC****Código de Referência:** PT/SCMB/AH/AB/P3/357**Título:** Tem de servir este livro para n'elle se lançar diariamente a receita e despeza da Santa e Real Casa da Misericordia [...]**Data:** 5 de Julho de 1881 a 30 de Junho de 1882**Nível de Descrição:** Documento Composto**Nome do Produtor:** Administrador do Concelho Manuel Ludgero Gomes Alvares de Sá Ramirez; Várias Assinaturas e Rubrica (Validação)**Dimensão e Suporte:** Alt. 32,5 cm; Lar. 22,5 cm; Lom. 1 cm; Capa Dura, 38 Folhas de Papel**Âmbito e Conteúdo:** Registo Diário da Receita e Despesa em Tabela com Data da Receita, Receita, Numero da Guia, Quantia e Data de Despesa, Despesa, Numero de Guia e Quantia**Notas:** Termo de Abertura de 25 de Junho de 1881

DC**Código de Referência:** PT/SCMB/AH/AB/P3/359**Título:** Tem de servir este livro para n'elle se lançar a receita e despeza diaria da Santa e Real Caza da Misericordia e Hospital [...]**Data:** 3 de Julho de 1882 a 30 de Junho de 1883**Nível de Descrição:** Documento Composto**Nome do Produtor:** Administrador do Concelho Manuel Ludgero Gomes Alvares de Sá Ramirez; Tesoureiro Mathias Gonçalves da Cruz; Várias Assinaturas e Rubrica (Validação)**Dimensão e Suporte:** Alt. 32,5 cm, Lar. 23 cm; Lom. 1 cm; Capa Dura; 38 Folhas de Papel**Âmbito e Conteúdo:** Registo Diário da Receita e Despesa em Tabela com Data da Receita, Receita, Numero da Guia, Quantia e Data de Despesa, Despesa, Numero de Guia e Quantia**Notas:** Termo de Abertura de 26 de Junho de 1882**DC****Código de Referência:** PT/SCMB/AH/AB/P3/362**Título:** Tem de servir este livro para n'elle ser lançada a receita e despeza diaria da Santa e Real Casa da Misericordia e Hospital [...]**Data:** 5 de Julho de 1883 a 30 de Junho de 1884**Nível de Descrição:** Documento Composto**Nome do Produtor:** Administrador do Concelho Joaquim Gualberto de Sá Carneiro; Várias Assinaturas e Rubrica (Validação)**Dimensão e Suporte:** Alt. 32,5 cm; Lar. 22,5 cm; Lom. 1 cm; Capa Dura; 48 Folhas de Papel**Âmbito e Conteúdo:** Registo Diário da Receita e Despesa em Tabela com Data da Receita, Receita, Numero da Guia, Quantia e Data de Despesa, Despesa, Numero de Guia e Quantia**Notas:** Termo de Abertura de 4 de Junho de 1883

DC**Código de Referência:** PT/SCMB/AH/AB/P3/365**Título:** Tem este livro de servir para n'elle se lançar a receita e despeza diaria Santa e Real Caza da Misericordia [...]**Data:** 1 de Julho de 1884 a 31 de Maio de 1885**Nível de Descrição:** Documento Composto**Nome do Produtor:** Administrador do Concelho Joaquim Gomes Alvarez; Várias Assinaturas e Rubrica (Validação)**Dimensão e Suporte:** Alt. 32,5 cm; Lar. 22,5 cm; Lom. 1 cm; Capa Dura; 43 Folhas de Papel**Âmbito e Conteúdo:** Registo Diário da Receita e Despesa em Tabela com Data da Receita, Receita, Numero da Guia, Quantia e Data de Despesa, Despesa, Numero de Guia e Quantia**Notas:** Termo de Abertura de 14 de Junho de 1884**DC****Código de Referência:** PT/SCMB/AH/AB/P3/367**Título:** Tem este livro de servir de diario da receita e despeza do Hospital da Misericordia [...]**Data:** 1 de Julho de 1885 a 31 de Março de 1886**Nível de Descrição:** Documento Composto**Nome do Produtor:** Administrador do Concelho Joaquim Gomes Alvarez; Várias Assinaturas e Rubrica (Validação)**Dimensão e Suporte:** Alt. 33 cm; Lar. 23 cm; Lom. 1,5 cm; Capa Dura; 50 Folhas de Papel**Âmbito e Conteúdo:** Registo Diário da Receita e Despesa em Tabela com Data da Receita, Receita, Numero da Guia, Quantia e Data de Despesa, Despesa, Numero de Guia e Quantia**Notas:** Termo de Abertura de 16 de Junho de 1885

DC**Código de Referência:** PT/SCMB/AH/AB/P3/369**Título:** Ha de este livro de servir para n'elle se lançarem as contas (diario) da receita e despesa da Santa Caza da Misericordia e Hospital [...]**Data:** 1 de Julho de 1886 a 30 de Junho de 1887**Nível de Descrição:** Documento Composto**Nome do Produtor:** Adminstrador do Concelho Rodrigo Augusto Cerqueira Velloso; Várias Assinaturas e Rubrica (Validação)**Dimensão e Suporte:** Alt. 33 cm; Lar. 23 cm, Lom. 1 cm; Capa Dura; 50 Folhas de Papel**Âmbito e Conteúdo:** Registo Diário da Receita e Despesa em Tabela com Data da Receita, Receita, Número da Guia, Quantia e Data de Despesa, Despesa, Numero de Guia e Quantia**Notas:** Termo de Abertura de 12 de Maio de 1886**SSR****Código de Referência:** PT/SCMB/Q1/G/002/002**Título:** [Diários de Receita e Despesa da Misericórdia]**Data:** 1859 a 1886...**Nível de Descrição:** SubSérie**Dimensão e Suporte:** 2 Documentos**DC****Código de Referência:** PT/SCMB/AH/AB/P2/308**Título:** Serve este livro para nelle se lançar a receita e despesa diaria da Santa e Real Casa da Misericordia [...]**Data:** 1 de Julho de 1859 a 30 de Junho de 1863**Nível de Descrição:** Documento Composto**Nome do Produtor:** Provedor Antonio do Rego de Faria Barbosa; Tesoureiro Manoel Joze de Souza Lima; Escrivão Antonio de N. S. Delgado; Escrivão David de Barros e Silva Botelho; Várias Assinaturas e Rubricas (Validação)

Dimensão e Suporte: Alt. 33 cm; Lar. 23 cm, Lom. 2 cm; Capa Dura e Couro; 100 Folhas de Papel

Âmbito e Conteúdo: Registo Diário da Receita e Despesa em Tabela com Data da Receita, Receita, Numero da Guia, Quantia e Data de Despesa, Despesa, Numero de Guia e Quantia

Notas: Termo de Abertura de 2 de Julho de 1859

DC

Código de Referência: PT/SCMB/AH/AB/P2/309

Título: Tem de servir este livro para o diario da receita e despesa da Santa e Real Casa da Misericordia [...]

Data: 1 de Julho de 1863 a 30 de Junho de 1864

Nível de Descrição: Documento Composto

Nome do Produtor: Provedor Antonio de Mendanha Arriscado, Por Comissão Amanuence Bernardino Antonio Pereira; Tesoureiro Manoel Joze de Souza Lima; Escrivão Jose Malheiro da Silva Gomes Vilas Boas; Várias Assinaturas e Rubricas (Validação)

Dimensão e Suporte: Alt. 33 cm; Lar. 23,5 cm; Lom. 1 cm; Capa Dura e Couro; 32 Folhas de Papel

Âmbito e Conteúdo: Registo Diário da Receita e Despesa em Tabela com Data da Receita, Receita, Numero da Guia, Quantia e Data de Despesa, Despesa, Numero de Guia e Quantia

Notas: Termo de Abertura 1 de Julho de 1863

SSR

Código de Referência: PT/SCMB/Q1/G/002/003

Título: [Diários de Receita e Despesa do Asilo de Inválidos]

Data: 1874 a 1886...

Nível de Descrição: SubSérie

Dimensão e Suporte: 9 Documentos

DC**Código de Referência:** PT/SCMB/AH/AB/P3/396**Título:** Tem de servir este livro para nelle se lançar diariamente a receita e despeza do asilo dos entrevados [...]**Data:** 1 de Julho de 1874 a 30 de Junho de 1877**Nível de Descrição:** Documento Composto**Nome do Produtor:** Administrador do Concelho Antonio de Rego Barbosa;
Amanuense Bernardino Antonio Pereira; Tesoureiro João Antonio da Costa Guimarães;
Várias Assinaturas e Rubricas (Validação)**Dimensão e Suporte:** Alt. 33 cm; Lar. 24 cm; Lom. 1,5 cm; Capa Dura e Couro; 50
Folhas de Papel**Âmbito e Conteúdo:** Registo Diário da Receita e Despesa em Tabela com Data da
Receita, Receita, Numero da Guia, Quantia e Data de Despesa, Despesa, Numero de
Guia e Quantia**Notas:** Termo de Abertura de 1 de Julho de 1874**DC****Código de Referência:** PT/SCMB/AH/AB/P3/397**Título:** Tem de servir este livro para nelle se lançar a receita e despeza diaria do Asylo
d'Invalidos [...]**Data:** 1 de Julho de 1877 a 31 de Março de 1879**Nível de Descrição:** Documento Composto**Nome do Produtor:** Administrador Substituto do Concelho David de Barros e Silva
Botelho, Escrivão Manoel Jose Pereira; Tesoureiro Joze Joaquim de Souza Ribeiro;
Várias Assinaturas e Rubricas (Validação)**Dimensão e Suporte:** Alt. 32 cm; Lar. 23 cm; Lom. 1 cm; Capa Dura e Couro; 32
Folhas de Papel**Âmbito e Conteúdo:** Registo Diário da Receita e Despesa em Tabela com Data da
Receita, Receita, Numero da Guia, Quantia e Data de Despesa, Despesa, Numero de
Guia e Quantia**Notas:** Termo de Abertura de 30 de Junho de 1877

DC**Código de Referência:** PT/SCMB/AH/AB/P3/402**Título:** Tem de servir este livro para o diario da receita e despeza do Asylo de Invalidos [...]**Data:** 1 de Abril de 1879 a 31 de Junho de 1881**Nível de Descrição:** Documento Composto**Nome do Produtor:** Administrador do Concelho Antonio de Rego Barbosa; Escrivão Manoel José Pereira; Tesoureiro Mathias Gonçalves da Cruz; Várias Assinaturas e Rubricas; (Validação)**Dimensão e Suporte:** Alt. 36 cm, Lar. 24,5 cm; Lom. 1,5 cm; Capa Dura; 41 Folhas de Papel**Âmbito e Conteúdo:** Registo Diário da Receita e Despesa em Tabela com Data da Receita, Receita, Numero da Guia, Quantia e Data de Despesa, Despesa, Numero de Guia e Quantia**Notas:** Termo de Abertura de 30 de Junho de 1878**DC****Código de Referência:** PT/SCMB/AH/AB/P3/404**Título:** Tem de servir este livro para nelle se lançar diariamente a receita e despeza do Asylo d'Invalidos [...]**Data:** 5 de Julho de 1881 a 30 de Junho de 1882**Nível de Descrição:** Documento Composto**Nome do Produtor:** Administrador do Concelho Manuel Ludgero Gomes Alvares de Sá Ramirez; Várias Assinaturas e Rubrica (Validação)**Dimensão e Suporte:** Alt. 32 cm; Lar. 23 cm; Lom. 1 cm; Capa Dura; 21 Folhas de Papel**Âmbito e Conteúdo:** Registo Diário da Receita e Despesa em Tabela com Data da Receita, Receita, Numero da Guia, Quantia e Data de Despesa, Despesa, Numero de Guia e Quantia**Notas:** Termo de Abertura de 25 de Junho de 1881

DC**Código de Referência:** PT/SCMB/AH/AB/P3/405**Título:** Tem de servir este livro para nelle se lançar a receita e despeza diaria do Asylo d'Invalidos [...]**Data:** 3 de Julho de 1882 a 30 de Junho de 1883**Nível de Descrição:** Documento Composto**Nome do Produtor:** Administrador do Concelho Manuel Ludgero Gomes Alvares de Sá Ramirez; Várias Assinaturas e Rubrica (Validação)**Dimensão e Suporte:** Alt. 32 cm; Lar. 23 cm; Lom. 1 cm; Capa Dura; 22 Folhas de Papel**Âmbito e Conteúdo:** Registo Diário da Receita e Despesa em Tabela com Data da Receita, Receita, Numero da Guia, Quantia e Data de Despesa, Despesa, Numero de Guia e Quantia**Notas:** Termo de Abertura de 26 de Junho de 1882**DC****Código de Referência:** PT/SCMB/AH/AB/P3/406**Título:** Tem de servir este livro para nelle ser lançado receita e despeza diaria do Asylo de Invalidos da Misericordia [...]**Data:** 1 de Julho de 1883 a 31 de Janeiro de 1884**Nível de Descrição:** Documento Composto**Nome do Produtor:** Administrador do Concelho Joaquim Gualberto de Sá Carneiro; Várias Assinaturas e Rubrica (Validação)**Dimensão e Suporte:** Alt. 32,5 cm; Lar. 22,5 cm; Lom. 1 cm; Capa Dura; 32 Folhas de Papel**Âmbito e Conteúdo:** Registo Diário da Receita e Despesa em Tabela com Data da Receita, Receita, Numero da Guia, Quantia e Data de Despesa, Despesa, Numero de Guia e Quantia**Notas:** Termo de Abertura de 4 de Junho de 1883

DC**Código de Referência:** PT/SCMB/AH/AB/P3/407**Título:** Tem de servir este livro para nelle se lançar a receita e despeza diaria do Asylo d'Invalidos [...]**Data:** 1 de Julho de 1884 a 30 de Junho de 1885**Nível de Descrição:** Documento Composto**Nome do Produtor:** Administrador do Concelho Joaquim Gomes Alvarez; Várias Assinaturas e Rubrica (Validação)**Dimensão e Suporte:** Alt. 32,5 cm; Lar. 22,5 cm; Lom. 1 cm; Capa Dura; 29 Folhas de Papel**Âmbito e Conteúdo:** Registo Diário da Receita e Despesa em Tabela com Data da Receita, Receita, Numero da Guia, Quantia e Data de Despesa, Despesa, Numero de Guia e Quantia**Notas:** Termo de Abertura de 14 de Junho de 1884**DC****Código de Referência:** PT/SCMB/AH/AB/P3/408B**Título:** Tem de servir este livro de diario da receita e despeza do Asylo d'Invalidos [...]**Data:** 1 de Julho de 1885 a 30 de Junho de 1886**Nível de Descrição:** Documento Composto**Nome do Produtor:** Administrador do Concelho Joaquim Gomes Alvarez; Várias Assinaturas e Rubrica (Validação)**Dimensão e Suporte:** Alt. 32,5 cm; Lar. 23 cm; Lom. 1 cm; Capa Dura; 24 Folhas de Papel**Âmbito e Conteúdo:** Registo Diário da Receita e Despesa em Tabela com Data da Receita, Receita, Numero da Guia, Quantia e Data de Despesa, Despesa, Numero de Guia e Quantia**Notas:** Termo de Abertura de 16 de Junho de 1885

DC**Código de Referência:** PT/SCMB/AH/AB/P3/394**Título:** Ha de servir este livro para Diario da receita e despeza do Asylo dos Invalidos [...]**Data:** 1 de Julho de 1886 31 de Março de 1887**Nível de Descrição:** Documento Composto**Nome do Produtor:** Adminstrador do Concelho Rodrigo Augusto Cerqueira Velloso; Tesoureiro Antonio Gomes da Cunha Guimarães; Várias Assinaturas e Rubricas (Validação)**Dimensão e Suporte:** Alt. 33 cm; Lar. 22,5 cm; Lom. 1 cm; Capa Dura, 24 Folhas de Papel**Âmbito e Conteúdo:** Registo Diário da Receita e Despesa em Tabela com Data da Receita, Receita, Numero da Guia, Quantia e Data de Despesa, Despesa, Numero de Guia e Quantia**Notas:** Termo de Abertura de 17 de Maio de 1866**SR****Código de Referência:** PT/SCMB/Q1/G/003**Título:** [Livro de Certidões de Missas]**Data:** 1722 a 1820**Nível de Descrição:** Série**Dimensão e Suporte:** 1 Documento**Âmbito e Conteúdo:** Registo das Missas dos Irmãos**DC****Código de Referência:** PT/SCMB/AH/AA/P4/C5/20**Título:** [Livro de Certidões de Missas]**Data:** 5 de Agosto de 1722 a 24 de Junho de 1820**Nível de Descrição:** Documento Composto**Nome do Produtor:** Tesoureiro Joseph Pires**Dimensão e Suporte:** Alt. 30 cm; Lar. 22 cm; Lom. 1,5 cm; Capa Pergaminho; 96 Folhas de Papel

Âmbito e Conteúdo: Registo das Missas dos Irmãos

Notas:

SR

Código de Referência: PT/SCMB/Q1/G/004

Título: [Livro de Fundo do Hospital dos Entrevados]

Data: 1818

Nível de Descrição: Série

Dimensão e Suporte: 1 Documento

Âmbito e Conteúdo: Registo do Fundo do Hospital

DC

Código de Referência: PT/SCMB/AH/AA/P4/C3/11

Título: Este livro livro é para nelle no seu principio se descreverem os nomes de todos os benfeitores _____, e devem esmolas para o fundo do Hospital de entrevados, e di doenças chronicas e incuraveis [...] e igualmente nelle se fazerem os assentos do dinehiro deste fundo [...]

Data: 1818

Nível de Descrição: Documento Composto

Nome do Produtor: Provedor Manoel Jose da Costa Felgueiras Gayo

Dimensão e Suporte: Alt. 31,5 cm; Lar. 22 cm; Lom. 3 cm; Capa Dura e Pergaminho; 137 Folhas de Papel

Âmbito e Conteúdo: Registo do Fundo do Hospital com Relação dos Benfeitores, Empréstimos a Juro por Freguesia e Contas do Tesoureiro

Notas: Termo de Abertura de 20 de Junho de 1818

SR

Código de Referência: PT/SCMB/Q1/G/005

Título: [Livro de Receita e Despesa do Santíssimo Sacramento]

Data: 1716 a 1718

Nível de Descrição: Série

Dimensão e Suporte: 1 Documento

Âmbito e Conteúdo: Registo da Receita e Despesa do Santíssimo Sacramento

DC

Código de Referência: PT/SCMB/AH/AA/P4/C3/13

Título: Livro da Fabrica do Sanctissimo Sacramento da Misericordia de Barcellos [...]

Data: 24 de Agosto de 1716 a 1718

Nível de Descrição: Documento Composto

Nome do Produtor: Provedor Gaspar Pinto Correa; Provedor Manoel de Faria Deça;
Escrivão Jozeph de Andrade e Almeida; Várias Assinaturas e Rubricas (Validação)

Dimensão e Suporte: Alt. 31 cm; Lar. 21 cm; Lom. 1 cm; Capa Pergaminho; 72 Folhas de Papel

Âmbito e Conteúdo: Contém Índice; Registo da Receita e Despesa

Notas: Termo de Abertura de 29 de Julho de 1653

SR

Código de Referência: PT/SCMB/Q1/G/006

Título: [Livros de Capitais Mutuados]

Data: 1751 a 1886...

Nível de Descrição: Série

Dimensão e Suporte: 11 Documentos

Âmbito e Conteúdo: Registo de Empréstimos a Juro da Misericórdia e Estabelecimentos

SSR

Código de Referência: PT/SCMB/Q1/G/006/001

Título: [Livro de Capitais Mutuados dos Legados]

Data: 1751 a 1777

Nível de Descrição: SubSérie

Dimensão e Suporte: 1 Documento

DC**Código de Referência:** PT/SCMB/AH/AB/P1/270**Título:** Este livro ha de servir para o asento de todo o de mais que ande a juro que he de legados [...]**Data:** 1751 a 1777**Nível de Descrição:** Documento Composto**Nome do Produtor:** Provedor Frey Joph Luiz Caetano de Faria Mattos**Dimensão e Suporte:** Alt. 37 cm; Lar. 26 cm; Lom. 10 cm; Capa Madeira e Couro, 394 Folhas de Papel**Âmbito e Conteúdo:** Contém Índice; Registo de Empréstimos a Juro, com Devedores (Ordem Alfabética) e Legados**Notas:** Arquivo SCMB Cota 5; Termo de Encerramento de 27 de Junho de 1751**SSR****Código de Referência:** PT/SCMB/Q1/G/006/002**Título:** [Livros de Capitais Mutuados do Asilo de Inválidos]**Data:** 1879 a 1886...**Nível de Descrição:** SubSérie**Dimensão e Suporte:** 2 Documentos**DC****Código de Referência:** PT/SCMB/AH/AB/P1/269**Título:** [Livro de Capitais Mutuados do Asilo de Inválidos]**Data:** 1879 a 1949**Nível de Descrição:** Documento Composto**Nome do Produtor:** Várias Assinaturas e Rubricas**Dimensão e Suporte:** Alt. 32,5 cm; Lar. 23 cm, Lom. 3 cm; Capa Dura; 153 Folhas de Papel**Âmbito e Conteúdo:** Registo de Empréstimos a Juro com a Data, Nome do Devedor, Quantia e Assinam o Provedor, Secretário e Tesoureiro**Notas:**

DC**Código de Referência:** PT/SCMB/AH/AB/P3/400**Título:** Tem de servir este livro para n'elle se lançarem os capitaes do Asylo d'Invalidos [...]**Data:** 1881 a 1910**Nível de Descrição:** Documento Composto**Nome do Produtor:** Provedor Presbytero Domingos Simões Duarte Lima**Dimensão e Suporte:** Alt. 40 cm; Lar. 26,5 cm; Lom. 3 cm; Capa Dura e Couro, 165 Folhas de Papel**Âmbito e Conteúdo:** Contém Índice

Registo de Empréstimos a Juro por Freguesias e Inscrições do Governo

Notas: Termo de Abertura de 20 de Julho de 1881**SSR****Código de Referência:** PT/SCMB/Q1/G/006/003**Título:** [Livros de Capitais Mutuados e Foros da Misericórdia e Estabelecimentos]**Data:** 1878 a 1886...**Nível de Descrição:** SubSérie**Dimensão e Suporte:** 8 Documentos**DC****Código de Referência:** PT/SCMB/AH/AB/P6/C23/247**Título:** Este livro contem todos os capitaes mutuados da Santa e Real Caza da Misericordia e hospital [...] com os juros que se tem de receber [...] para servir de recibo [...]**Data:** 1878 a 1879**Nível de Descrição:** Documento Composto**Nome do Produtor:** Tesoureiro Mathias Gonçalves da Cruz**Dimensão e Suporte:** Alt. 31,5 cm; Lar. 22,5 cm; Lom. 1,5 cm, Capa Couro, 104 Folhas de Papel

Âmbito e Conteúdo: Contém Índice

Registo de Empréstimos a Juro por Freguesias (Ordem Alfabética), Obrigações e Foros a Dinheiro

Notas:

DC

Código de Referência: PT/SCMB/AH/AB/P6/C23/248

Título: Este livro contem todos os capitaes mutuados da Santa e Real Caza da Misericórdia e hospital [...] com os juros que se tem de receber [...] para servir de recibo [...]

Data: 1879 a 1880

Nível de Descrição: Documento Composto

Nome do Produtor: Tesoureiro Mathias Gonçalves da Cruz

Dimensão e Suporte: Alt. 32 cm; Lar. 22,5 cm; Lom. 1,5 cm, Capa Couro; 94 Folhas de Papel

Âmbito e Conteúdo: Contém Índice

Registo de Empréstimos a Juro por Freguesias (Ordem Alfabética), Foros a Dinheiro, Capitais do Asilo e Obrigações

Notas:

DC

Código de Referência: PT/SCMB/AH/AB/P6/C23/249

Título: Este livro tem de servir para n'elle serem lançados todos os capitaes da Santa e Real Caza da Misericórdia [...]

Data: 1880 a 1881

Nível de Descrição: Documento Composto

Nome do Produtor: Tesoureiro Mathias Gonçalves da Cruz

Dimensão e Suporte: Alt. 32 cm; Lar. 22,5 cm; Lom. 1,5 cm; Capa Couro, 90 Folhas de Papel

Âmbito e Conteúdo: Contém Índice

Registo de Empréstimos a Juro por Freguesias (Ordem Alfabética), Foros a Dinheiro, Capitais do Asilo e Obrigações

Notas:**DC****Código de Referência:** PT/SCMB/AH/AB/P6/C23/250**Título:** Este livro tem de servir para n'elle serem transcriptos todos os devedores quer de capitaes quer de foros da Sancta e Real Caza da Misericordia e Hospital [...]**Data:** 1881 a 1882**Nível de Descrição:** Documento Composto**Nome do Produtor:** Tesoureiro Mathias Gonçalves da Cruz**Dimensão e Suporte:** Alt. 32 cm, Lar. 22,5 cm; Lom. 2,5 cm, Capa Couro; 142 Folhas de Papel**Âmbito e Conteúdo:** Contém Índice; Registo de Empréstimos a Juro por Freguesias (Ordem Alfabética), Foros a Dinheiro, Empréstimos a Juro do Asilo de Inválidos por Freguesias (Ordem Alfabética), Inscrições no Asilo, Lembranças e Obrigações**Notas:****DC****Código de Referência:** PT/SCMB/AH/AB/P6/C24/251**Título:** Este livro tem de servir para n'elle se lançarem todos os devedores de capitaes mutuados da Santa e Real Caza da Misericordia e Hospital [...] e de recibo dos respectivos juros; e bem assim dos foros a dinheiro e tambem dos capitaes do Asylo d'Invalidos [...]**Data:** 1882 a 1883**Nível de Descrição:** Documento Composto**Nome do Produtor:** Tesoureiro Mathias Gonçalves da Cruz**Dimensão e Suporte:** Alt. 32,5 cm, Lar. 22,5 cm; Lom. 2,5 cm; Capa Couro; 130 Folhas de Papel**Âmbito e Conteúdo:** Contém Índice
Registo de Empréstimos a Juro por Freguesias (Ordem Alfabética), Foros a Dinheiro, Empréstimos a Juro do Asilo de Inválidos por Freguesias (Ordem Alfabética), Inscrições no Asilo, Lembranças e Obrigações**Notas:**

DC**Código de Referência:** PT/SCMB/AH/AB/P6/C24/252**Título:** Este livro tem de servir para n'elle serem lançados não so todos os devedores de capitães da Santa e Real Casa da Misericórdia e Hospitais, como os do Asylo d'Invalidos e bem assim os foreiros que pagam foros a dinheiro [...]**Data:** 1883 a 1884**Nível de Descrição:** Documento Composto**Nome do Produtor:** Tesoureiro Antonio Joaquim de Miranda Villas Boas**Dimensão e Suporte:** Alt. 31,5 cm; Lar. 23 cm; Lom. 1,5 cm; Capa Couro; 96 Folhas de Papel**Âmbito e Conteúdo:** Contém Índice; Registo de Empréstimos a Juro por Freguesias (Ordem Alfabética), Foros a Dinheiro, Empréstimos a Juro do Asilo de Inválidos por Freguesias (Ordem Alfabética), Inscrições no Asilo, Lembranças e Obrigações**Notas:****DC****Código de Referência:** PT/SCMB/AH/AB/P6/C24/253**Título:** [Livro de Capitais Mutuados e Foros da Misericórdia e Estabelecimentos]**Data:** 1885 a 1886**Nível de Descrição:** Documento Composto**Nome do Produtor:** Várias Assinaturas e Rubricas (Validação)**Dimensão e Suporte:** Alt. 31 cm; Lar. 22,5 cm, Lom. 3,5 cm, Capa Couro; 240 Folhas de Papel**Âmbito e Conteúdo:** Contém Índice

Registo de Empréstimos a Juro por Freguesias (Ordem Alfabética), Foros a Dinheiro, Empréstimos a Juro do Asilo de Inválidos por Freguesias (Ordem Alfabética), Inscrições no Asilo, Receita de Capitais, Saída de Capitais, Lembranças e Obrigações

Notas:

DC**Código de Referência:** PT/SCMB/AH/AB/P6/C25/254**Título:** [Livro de Capitais Mutuados e Foros da Misericórdia e Estabelecimentos]**Data:** 1886 a 1887**Nível de Descrição:** Documento Composto**Nome do Produtor:** Várias Assinaturas e Rubricas (Validação)**Dimensão e Suporte:** Alt. 32 cm; Lar. 23 cm; Lom. 1,5 cm, Capa Couro, 99 Folhas de Papel**Âmbito e Conteúdo:** Contém Índice; Registo de Empréstimos a Juro por Freguesias (Ordem Alfabética) com Obrigações, Lembranças, Títulos de Dívida Pública, Títulos de Bancos, Empréstimos a Juro do Asilo de Inválidos por Freguesias (Ordem Alfabética), Títulos de Crédito, Capitais a Receber e Capitais Mutuados**Notas:**

SR**Código de Referência:** PT/SCMB/Q1/G/007**Título:** [Livros de Contas da Receita e Despesa]**Data:** 1786 a 1886...**Nível de Descrição:** Série**Dimensão e Suporte:** 22 Documentos**Âmbito e Conteúdo:** Registo do Resumo da Receita e Despesa da Misericórdia e Estabelecimentos**SSR****Código de Referência:** PT/SCMB/Q1/G/007/001**Título:** [Livros de Contas da Receita e Despesa da Misericórdia e Hospital]**Data:** 1864 a 1886...**Nível de Descrição:** SubSérie**Dimensão e Suporte:** 16 Documentos

DC**Código de Referência:** PT/SCMB/AH/AB/P2/311**Título:** Conta da Receita e Despesa da Irmandade da Misericórdia e Hospital [...]**Data:** 1864 a 1865**Nível de Descrição:** Documento Composto**Nome do Produtor:** Várias Assinaturas e Rubricas (Validação)**Dimensão e Suporte:** Alt. 37 cm; Lar. 25 cm; Lom.; Capa Papel, 6 Folhas de Papel**Âmbito e Conteúdo:** Registo do Resumo da Receita (Saldo Anterior, Receita Ordinária e Extraordinária) e Despesa (Obrigatória e Facultativas)**Notas:** Termo de Encerramento de 29 de Janeiro de 1884**DC****Código de Referência:** PT/SCMB/AH/AB/P2/315**Título:** Conta da Receita e Despesa da Irmandade da Misericórdia e Hospital [...]**Data:** 1865 a 1866**Nível de Descrição:** Documento Composto**Nome do Produtor:** Várias Assinaturas e Rubricas (Validação)**Dimensão e Suporte:** Alt. 37,5 cm; Lar. 25 cm, Lom.; Capa Papel; 6 Folhas de Papel**Âmbito e Conteúdo:** Registo do Resumo da Receita (Saldo Anterior, Receita Ordinária e Extraordinária) e Despesa (Obrigatória e Facultativas)**Notas:** Termo de Encerramento de 29 de Janeiro de 1884**DC****Código de Referência:** PT/SCMB/AH/AB/P2/318**Título:** Tem de servir este livro para nelle se lançar as contas da Irmandade da Santa e Real Caza da Misericórdia e Hospital [...]**Data:** 1866 a 1867**Nível de Descrição:** Documento Composto**Nome do Produtor:** Administrador do Concelho Substituto David de Barros e Silva Botelho; Amanuense da Administração Bernardino Antonio Pereira; Várias Assinaturas e Rubrica (Validação)**Dimensão e Suporte:** Alt. 39 cm; Lar. 25 cm; Lom.; Capa Papel; 4 Folhas de Papel

Âmbito e Conteúdo: Registo do Resumo da Receita (Saldo Anterior, Receita Ordinária e Extraordinária) e Despesa (Obrigatória e Facultativas)

Notas: Termo de Abertura de 14 de Novembro de 1868

DC

Código de Referência: PT/SCMB/AH/AB/P2/321

Título: Tem de servir este livro para nelle se lançar as contas da Irmandade da Santa e Real Caza da Misericordia e Hospital [...]

Data: 1867 a 16 de Novembro 1868

Nível de Descrição: Documento Composto

Nome do Produtor: Administrador do Concelho Substituto David de Barros e Silva Botelho; Amanuence da Administração Bernardino Antonio Pereira; Várias Assinaturas e Rubrica (Validação)

Dimensão e Suporte: Alt. 39 cm; Lar. 24,5 cm; Lom.; Capa Papel; 4 Folhas de Papel

Âmbito e Conteúdo: Registo do Resumo da Receita (Saldo Anterior, Receita Ordinária e Extraordinária) e Despesa (Obrigatória e Facultativas)

Notas: Termo de Abertura de 14 de Novembro de 1868

DC

Código de Referência: PT/SCMB/AH/AB/P2/324

Título: Conta da Receita e Despesa da Irmandade da Misericordia e Hospital [...]

Data: 1868 a 22 de Julho de 1869

Nível de Descrição: Documento Composto

Nome do Produtor: Várias Assinaturas e Rubrica (Validação)

Dimensão e Suporte: Alt. 39 cm; Lar. 24,5 cm; Lom.; Capa Papel; 8 Folhas de Papel

Âmbito e Conteúdo: Registo do Resumo da Receita (Saldo Anterior, Receita Ordinária e Extraordinária) e Despesa (Obrigatória e Facultativas)

Notas:

DC**Código de Referência:** PT/SCMB/AH/AB/P2/327**Título:** Conta da Receita e Despesa da Irmandade da Misericórdia e Hospital [...]**Data:** 1869 a 28 de Julho de 1870**Nível de Descrição:** Documento Composto**Nome do Produtor:** Várias Assinaturas e Rubrica (Validação)**Dimensão e Suporte:** Alt. 39,5 cm; Lar. 24 cm; Lom.; Capa Papel; 8 Folhas de Papel**Âmbito e Conteúdo:** Registo do Resumo da Receita (Saldo Anterior, Receita Ordinária e Extraordinária) e Despesa (Obrigatória e Facultativas)**Notas:****DC****Código de Referência:** PT/SCMB/AH/AB/P2/334**Título:** [Livro de Contas da Receita e Despesa da Misericórdia e Hospital]**Data:** 1872 a 31 de Julho de 1873**Nível de Descrição:** Documento Composto**Nome do Produtor:** Várias Assinaturas e Rubrica (Validação)**Dimensão e Suporte:** Alt. 40,5 cm; Lar. 26 cm; Lom.; Capa Papel; Folhas de Papel**Âmbito e Conteúdo:** Registo do Resumo da Receita (Saldo Anterior, Receita Ordinária e Extraordinária) e Despesa (Obrigatória e Facultativas)**Notas:****DC****Código de Referência:** PT/SCMB/AH/AB/P3/337**Título:** Conta da Receita e Despesa da Irmandade da Santa e Real Caza da Misericórdia e Hospital [...]**Data:** 1873 a 1874**Nível de Descrição:** Documento Composto**Nome do Produtor:** Várias Assinaturas e Rubrica (Validação)**Dimensão e Suporte:** Alt. 38 cm; Lar. 25 cm; Lom.; Capa Papel; 6 Folhas de Papel

Âmbito e Conteúdo: Registo do Resumo da Receita (Saldo Anterior, Receita Ordinária e Extraordinária, Dividas Ativas) e Despesa (Obrigatória e Facultativas, Dividas Passivas)

Notas: Termo de Encerramento de 5 de Fevereiro de 1884

DC

Código de Referência: PT/SCMB/AH/AB/P3/340

Título: Conta da Receita e Despesa da Irmandade da Santa e Real Caza da Misericórdia e Hospital [...]

Data: 1874 a 1875

Nível de Descrição: Documento Composto

Nome do Produtor: Várias Assinaturas e Rubrica (Validação)

Dimensão e Suporte: Alt. 38 cm; Lar. 25 cm; Lom.; Capa Papel; 6 Folhas de Papel

Âmbito e Conteúdo: Registo do Resumo da Receita (Saldo Anterior, Receita Ordinária e Extraordinária, Dividas Ativas) e Despesa (Obrigatória e Facultativas, Dividas Passivas)

Notas: Termo de Encerramento de 7 de Fevereiro de 1884

DC

Código de Referência: PT/SCMB/AH/AB/P3/343

Título: Conta da Receita e Despesa da Irmandade da Santa e Real Caza da Misericórdia e Hospital [...]

Data: 1875 a 1876

Nível de Descrição: Documento Composto

Nome do Produtor: Várias Assinaturas e Rubrica (Validação)

Dimensão e Suporte: Alt. 37,5 cm; Lar. 25 cm; Lom.; Capa Papel; 6 Folhas de Papel

Âmbito e Conteúdo: Registo do Resumo da Receita (Saldo Anterior, Receita Ordinária e Extraordinária, Dividas Ativas) e Despesa (Obrigatória e Facultativas, Dividas Passivas)

Notas: Termo de Encerramento de 9 de Fevereiro de 1884

DC**Código de Referência:** PT/SCMB/AH/AB/P3/346**Título:** Conta Geral da Receita e Despesa da Santa e Real Caza da Misericórdia e Hospital [...]**Data:** 1876 a 1877**Nível de Descrição:** Documento Composto**Nome do Produtor:** Várias Assinaturas e Rubrica (Validação)**Dimensão e Suporte:** Alt. 37,5 cm; Lar. 25 cm; Lom.; Capa Papel; 6 Folhas de Papel**Âmbito e Conteúdo:** Registo do Resumo da Receita (Saldo Anterior, Receita Ordinária e Extraordinária, Dividas Ativas, Capitais) e Despesa (Obrigatória e Facultativas, Dividas Passivas, Capitais)**Notas:** Termo de Encerramento de 12 de Fevereiro de 1884**DC****Código de Referência:** PT/SCMB/AH/AB/P3/349**Título:** Conta Geral da Receita e Despesa da Santa e Real Caza da Misericórdia e Hospital [...]**Data:** 1877 a 1878**Nível de Descrição:** Documento Composto**Nome do Produtor:** Várias Assinaturas e Rubrica (Validação)**Dimensão e Suporte:** Alt. 37 cm; Lar. 25 cm, Lom.; Capa Papel; 10 Folhas de Papel**Âmbito e Conteúdo:** Registo do Resumo da Receita (Saldo Anterior, Receita Ordinária e Extraordinária, Dividas Ativas, Capitais) e Despesa (Obrigatória e Facultativas, Dividas Passivas, Capitais)**Notas:** Termo de Encerramento de 12 de Fevereiro de 1884**DC****Código de Referência:** PT/SCMB/AH/AB/P3/360**Título:** Este livro tem de servir para n'elle se lançarem as contas geraes da Santa e Real Caza da Misericórdia e Hospital [...]**Data:** 1883 a 2 de Junho de 1884**Nível de Descrição:** Documento Composto

Nome do Produtor: Administrador do Concelho Joaquim Gomes Alvarez; Várias Assinaturas e Rubrica (Validação)

Dimensão e Suporte: Alt.37 cm; Lar. 25,5 cm; Lom.; Capa Papel; 10 Folhas de Papel

Âmbito e Conteúdo: Registo do Resumo da Receita (Conta de Capitais, Receita Ordinária e Extraordinária, Obrigatória, Dividas Ativas, Capitais) e Despesa (Conta de Capitais, Obrigatória e Facultativas, Dividas Passivas, Capitais)

Notas: Termo de Abertura de 27 de Junho de 1884

DC

Código de Referência: PT/SCMB/AH/AB/P3/363

Título: Tem este livro de servir para n'elle serem lançadas as contas geraes de receita e despesa desta Santa Caza da Misericordia e Hospital [...]

Data: 1884 a 2 de Julho de 1885

Nível de Descrição: Documento Composto

Nome do Produtor: Administrador do Concelho Joaquim Gomes Alvarez; Várias Assinaturas e Rubrica (Validação)

Dimensão e Suporte: Alt. 37; Lar. 24,5 cm; Lom.; Capa Papel; 10 Folhas de Papel

Âmbito e Conteúdo: Registo do Resumo da Receita (Receita Ordinária e Extraordinária, Obrigatória, Dividas Ativas, Capitais) e Despesa (Obrigatória e Facultativas, Dividas Passivas, Capitais)

Notas: Termo de Abertura de 16 de Junho de 1885

DC

Código de Referência: PT/SCMB/AH/AB/P3/366

Título: Ha de servir este livro para as contas da Santa Casa da Misericordia e Hospital [...]

Data: 1885 a 30 de Junho de 1886

Nível de Descrição: Documento Composto

Nome do Produtor: Adminstrador do Concelho Rodrigo Augusto Cerqueira Velloso Várias Assinaturas e Rubrica (Validação)

Dimensão e Suporte: Alt. 37,5 cm; Lar. 25 cm; Lom.; Capa Papel; Folhas de Papel

Âmbito e Conteúdo: Registo do Resumo da Receita (Conta de Capitais, Receita Ordinária e Extraordinária, Imprevista, Dividas Ativas) e Despesa (Conta de Capitais, Obrigatória e Facultativas, Dividas Passivas)

Notas: Termo de Abertura de 15 de Maio de 1886

DC

Código de Referência: PT/SCMB/AH/AB/P3/368

Título: É o presente livro destinado as contas da Santa Casa da Misericórdia [...]

Data: 1886 a 7 de Outubro de 1887

Nível de Descrição: Documento Composto

Nome do Produtor: Adminstrador do Concelho Rodrigo Velloso; Várias Assinaturas e Rubrica (Validação)

Dimensão e Suporte: Alt. 37,5 cm; Lar. 25 cm; Lom.; Capa Papel; 16 Folhas de Papel

Âmbito e Conteúdo: Registo do Resumo da Receita (Conta de Capitais, Receita Ordinária e Extraordinária, Imprevista, Dividas Ativas) e Despesa (Conta de Capitais, Obrigatória e Facultativas, Dividas Passivas)

Notas: Termo de Abertura de 13 de Junho de 1887; 1 Folha Solta (Cópia da Carta do Tribunal Administrativo)

SSR

Código de Referência: PT/SCMB/Q1/G/007/002

Título: [Livros de Contas da Receita e Despesa do Asilo de Inválidos]

Data: 1883 a 1886...

Nível de Descrição: SubSérie

Dimensão e Suporte: 4 Documentos

DC

Código de Referência: PT/SCMB/AH/AB/P3/361

Título: Este livro tem de servir para n'elle se lançarem as contas geraes do Asylo de Invalidos [...]

Data: 1883 a 2 de Julho de 1884

Nível de Descrição: Documento Composto

Nome do Produtor: Administrador do Concelho Joaquim Gomes Alvarez; Várias Assinaturas e Rubrica (Validação)

Dimensão e Suporte: Alt. 37 cm; Lar. 25 cm; Lom.; Capa Papel; 6 Folhas de Papel

Âmbito e Conteúdo: Registo do Resumo da Receita (Receita Ordinária e Extraordinária, Obrigatória, Dividas Ativas, Capitais) e Despesa (Obrigatória e Facultativas, Dividas Passivas, Capitais)

Notas: Termo de Abertura de 27 de Junho de 1884; 1 Folha Solta (Copia do Acórdão do Concelho do Distrito)

DC

Código de Referência: PT/SCMB/AH/AB/P3/364

Título: Tem este livro de servir para n'elle serem lançadas as contas geraes de receita e despesa do Asylo de Invalidos da Santa Caza da Misericordia [...]

Data: 1884 a 2 de Julho de 1885

Nível de Descrição: Documento Composto

Nome do Produtor: Administrador do Concelho Joaquim Gomes Alvarez; Várias Assinaturas e Rubrica (Validação)

Dimensão e Suporte: Alt. 37,5 cm, Lar. 24,5 cm; Lom.; Capa Papel; 6 Folhas de Papel

Âmbito e Conteúdo: Registo do Resumo da Receita (Receita Ordinária e Extraordinária, Obrigatória, Dividas Ativas, Capitais) e Despesa (Obrigatória e Facultativas, Dividas Passivas, Capitais)

Notas: Termo de Abertura de 16 de Junho de 1885

DC

Código de Referência: PT/SCMB/AH/AB/P3/408A

Título: Conta Geral da Receita e Despesa do Asylo d'Invalidos [...]

Data: 1885 a 30 de Junho de 1886

Nível de Descrição: Documento Composto

Nome do Produtor: Adminstrador do Concelho Rodrigo Augusto Cerqueira Velloso; Várias Assinaturas e Rubrica (Validação)

Dimensão e Suporte: Alt. 37,5 cm; Lar. 25 cm; Lom.; Capa Papel; 8 Folhas de Papel

Âmbito e Conteúdo: Registo do Resumo da Receita (Conta de Capitais e Conta de Rendimentos) e Despesa (Conta de Capitais e Conta de Rendimentos)

Notas: 2 Folhas Soltas (Cópias de Cartas da Administração do Concelho)

DC

Código de Referência: PT/SCMB/AH/AB/P3/409

Título: É destinado este livro as contas do Asylo de Invalidos [...]

Data: 1886 a 7 de Outubro de 1887

Nível de Descrição: Documento Composto

Nome do Produtor: Administrador do Concelho Rodrigo Augusto Cerqueira Velloso; Várias Assinaturas e Rubrica (Validação)

Dimensão e Suporte: Alt. 37,5 cm, Lar. 25 cm; Lom., Capa Papel; 12 Folhas de Papel

Âmbito e Conteúdo: Registo do Resumo da Receita (Receita Ordinária e Eventual, Dividas Ativas, Capitais) e Despesa (Obrigatória, Capitais)

Notas: Termo de Abertura de 13 de Julho de 1887; 1 Folha Solta (Cópia de Carta da Administração do Concelho)

SSR

Código de Referência: PT/SCMB/Q1/G/007/003

Título: [Livros de Contas do Recibo e Despesa da Misericórdia]

Data: 1786 a 1869

Nível de Descrição: SubSérie

Dimensão e Suporte: 2 Documentos

DC

Código de Referência: PT/SCMB/AH/AB/P4/C2/171

Título: Este livro ha de servir para se lançarem as contas do Recibo e Despesa da Santa Casa da Misericórdia [...]

Data: 2 de Julho 1786 a 20 de Julho de 1810

Nível de Descrição: Documento Composto

Nome do Produtor: Escrivão Luis de Mattos Nogna; Várias Assinaturas e Rubricas (Validação)

Dimensão e Suporte: Alt. 31 cm; Lar. 22 cm; Lom. 5 cm; Capa Pergaminho; 293

Folhas de Papel

Âmbito e Conteúdo: Registo da Receita e Despesa com Empréstimos a Juro por Freguesia, Juro Real, Entrada de Irmãos, Privilégios, Pensões Atrasadas, Esmolas e Capelão Danificado, Folhas a Desfazer, Escrita Apagada, com Marcas de Água e Bolor.

Notas: Arquivo SCMB Cota 3; Termo de Abertura de 22 de Outubro de 1745

Danificado, Folhas a Desfazer, Escrita Apagada, com Marcas de Água e Bolor.

DC

Código de Referência: PT/SCMB/AH/AB/P2/306

Título: Cópia da Conta da Receita e Despesa da Santa e Real Casa da Misericórdia [...]

Data: 1851 a 12 de Agosto de 1869

Nível de Descrição: Documento Composto

Nome do Produtor: Escrivão David de Barros e Silva Botelho; Escrivão Antonio de N. S. Delgado; Escrivão Jose Malheiro da Silva Gomes Vilas Boas; Várias Assinaturas e Rubricas (Validação)

Dimensão e Suporte: Alt. 44,5 cm; Lar. 29 cm; Lom. 2,5 cm; Capa Dura e Couro; 85

Folhas de Papel

Âmbito e Conteúdo: Registo do Resumo da Receita e Despesa

Notas:

SR

Código de Referência: PT/SCMB/Q1/G/008

Título: [Livros de Contas Gerais]

Data: 1797 a 1886...

Nível de Descrição: Série

Dimensão e Suporte: 28 Documentos

Âmbito e Conteúdo: Registo do Resumo da Receita e Despesa da Misericórdia e Estabelecimentos

SSR**Código de Referência:** PT/SCMB/Q1/G/008/001**Título:** [Livro de Contas Gerais da Misericórdia]**Data:** 1797 a 1825**Nível de Descrição:** SubSérie**Dimensão e Suporte:** 1 Documento**DC****Código de Referência:** PT/SCMB/AH/AB/P2/304**Título:** Livro para as contas geraes [...]**Data:** 2 de Julho de 1797 a 30 de Junho de 1825**Nível de Descrição:** Documento Composto**Nome do Produtor:** Provedor Manoel Joze da Costa Folgueiras Gayo; Tesoureiro Antonio Raymundo de S.Martinho; Tesoureiro João Antonio Gomes; Tesoureiro Manoel Joze de Barros; Tesoureiro Anotonio Joze dos Santos Figueiredo; Várias Assinaturas e Rubricas (Validação)**Dimensão e Suporte:** Alt. 34 cm; Lar. 22,5 cm; Lom. 2 cm; Capa Dura e Couro; 89 Folhas de Papel**Âmbito e Conteúdo:** Registo do Resumo da Receita e Despesa Anual e Resumo da Conta de Capital**Notas:** Arquivo SCMB Cota 16; Termo de Abertura de 3 de Julho de 1797**SSR****Código de Referência:** PT/SCMB/Q1/G/008/002**Título:** [Livros de Contas Gerais da Receita e Despesa da Misericórdia e Hospital]**Data:** 1854 a 1883**Nível de Descrição:** SubSérie**Dimensão e Suporte:** 21 Documentos

DC**Código de Referência:** PT/SCMB/AH/AB/P2/307**Título:** Tem este livro de servir para a recapitulação recibo e despesa e de Capitais desta Santa e Real Caza da Misericordia e Hospital [...]**Data:** Julho de 1854 a Junho de 1865**Nível de Descrição:** Documento Composto**Nome do Produtor:** Provedor Manoel Sebastião Rodrigues da Cunha; Tesoureiro João Rodrigues de Faria; Tesoureiro Manoel Joze de Souza Lima; Várias Assinaturas e Rubricas (Validação)**Dimensão e Suporte:** Alt. 33,5 cm; Lar. 22,5 cm; Lom. 2,5 cm; Capa Dura; 148 Folhas de Papel**Âmbito e Conteúdo:** Registo da Receita e Despesa Mensal e Recapitulação de Rendimentos e Capitais e Capitais a Juro**Notas:** Arquivo SCMB Cota 78; Termo de Abertura de 18 de Maio de 1854**DC****Código de Referência:** PT/SCMB/AH/AB/P2/310**Título:** Tem de servir este livro para nelle se lançar as contas da Irmandade da Santa e Real Caza da Mizericordia e Hospital [...]**Data:** 1864 a 1865**Nível de Descrição:** Documento Composto**Nome do Produtor:** Administrador do Concelho Substituto David de Barros e Silva Botelho; Amanuence da Administração Bernardino Antonio Pereira; Várias Assinatura e Rubricas (Validação)**Dimensão e Suporte:** Alt. 40 cm; Lar. 26; Lom.; Capa Papel; 12 Folhas de Papel**Âmbito e Conteúdo:** Registo do Resumo da Receita e Despesa**Notas:** Termo de Encerramento de 20 de Julho de 1875

DC**Código de Referência:** PT/SCMB/AH/AB/P2/314**Título:** Tem de servir este livro para nelle se lançar as contas da Irmandade da Santa e Real Caza da Mizericordia e Hospital [...]**Data:** 1865 a 30 de Setembro de 1866**Nível de Descrição:** Documento Composto**Nome do Produtor:** Administrador do Concelho Substituto David de Barros e Silva Botelho; Amanuence da Administração Bernardino Antonio Pereira**Dimensão e Suporte:** Alt. 39,5 cm; Lar. 26 cm; Lom.; Capa Papel; 12 Folhas de Papel**Âmbito e Conteúdo:** Registo do Resumo da Receita e Despesa**Notas:** 2 Folhas Soltas (Relação das Dividas Passivas em 30 de Junho de 1865 e 1866); Termo de Abertura de 9 de Novembro de 1868**DC****Código de Referência:** PT/SCMB/AH/AB/P2/317**Título:** Tem de servir este livro para nelle se lançar as contas da Irmandade da Santa e Real Caza da Mizericordia e Hospital [...]**Data:** 1866 a 30 de Junho de 1867**Nível de Descrição:** Documento Composto**Nome do Produtor:** Administrador do Concelho Substituto David de Barros e Silva Botelho; Amanuence da Administração Bernardino Antonio Pereira; Várias Assinaturas e Rubrica (Validação)**Dimensão e Suporte:** Alt. 40 cm; Lar. 26 cm; Lom.; Capa Papel; 12 Folhas de Papel**Âmbito e Conteúdo:** Registo do Resumo da Receita e Despesa**Notas:** Termo de Abertura de 14 de Novembro de 1868**DC****Código de Referência:** PT/SCMB/AH/AB/P2/320**Título:** Tem de servir este livro para nelle se lançar as contas da Irmandade da Santa e Real Caza da Mizericordia e Hospital [...]**Data:** 1867 a 15 de Novembro de 1868**Nível de Descrição:** Documento Composto

Nome do Produtor: Administrador do Concelho Substituto David de Barros e Silva Botelho; Amanuense da Administração Bernardino Antonio Pereira; Várias Assinaturas e Rubrica (Validação)

Dimensão e Suporte: Alt. 40 cm; Lar. 26 cm; Lom.; Capa Papel; 12 Folhas de Papel

Âmbito e Conteúdo: Registo do Resumo da Receita e Despesa

Notas: Termo de Abertura de 14 de Novembro de 1868

DC

Código de Referência: PT/SCMB/AH/AB/P2/323

Título: Tem de servir este livro para nelle se lançarem as contas da receita e despeza da Irmandade da Santa e Real Caza da Mizericordia e Hospital [...]

Data: 1868 a 12 de Agosto de 1869

Nível de Descrição: Documento Composto

Nome do Produtor: Adminstrador do Concelho Rodrigo Augusto Cerqueira Veloso; Várias Assinaturas e Rubrica (Validação)

Dimensão e Suporte: Alt. 39 cm; Lar. 27,5 cm; Lom.; Capa Papel; 12 Folhas de Papel

Âmbito e Conteúdo: Registo do Resumo da Receita e Despesa

Notas: Termo de Abertura de 5 de Abril de 1870

DC

Código de Referência: PT/SCMB/AH/AB/P2/326

Título: Tem de servir este livro para nelle se lançarem as contas da receita e despeza da Irmandade da Santa e Real Caza da Mizericordia e Hospital [...]

Data: 1869 a 30 de Julho de 1870

Nível de Descrição: Documento Composto

Nome do Produtor: Adminstrador do Concelho Rodrigo Augusto Cerqueira Velloso; Várias Assinaturas e Rubrica (Validação)

Dimensão e Suporte: Alt. 39,5 cm; Lar. 27,5 cm; Lom.; Capa Papel; 12 Folhas de Papel

Âmbito e Conteúdo: Registo do Resumo da Receita e Despesa

Notas: Termo de Abertura de 5 de Abril de 1870

DC**Código de Referência:** PT/SCMB/AH/AB/P2/329**Título:** Tem de servir este livro para se lançarem as contas da receita e despeza geral da Santa e Real Caza da Misericordia e Hospital [...]**Data:** 1870 a 15 de Julho de 1871**Nível de Descrição:** Documento Composto**Nome do Produtor:** Adminstrador do Concelho A.de Rego de Faria Barbosa; Várias Assinaturas e Rubrica (Validação)**Dimensão e Suporte:** Alt. 39,5 cm; Lar. 26 cm; Lom.; Capa Papel; 12 Folhas de Papel**Âmbito e Conteúdo:** Registo do Resumo da Receita e Despesa**Notas:** Termo de Abertura de 30 de Junho de 1870**DC****Código de Referência:** PT/SCMB/AH/AB/P2/331**Título:** Tem de servir este livro para se lançarem as contas da receita e despeza geral da Santa e Real Caza da Misericordia e Hospital [...]**Data:** 1871 a 15 de Julho de 1872**Nível de Descrição:** Documento Composto**Nome do Produtor:** Adminstrador do Concelho Antonio de Rego de Faria Barbosa; Várias Assinaturas e Rubrica (Validação)**Dimensão e Suporte:** Alt. 39 cm; Lar. 26,5 cm; Lom.; Capa Dura; 12 Folhas de Papel**Âmbito e Conteúdo:** Registo do Resumo da Receita e Despesa**Notas:** Termo de Abertura de 30 de Junho de 1872**DC****Código de Referência:** PT/SCMB/AH/AB/P2/333**Título:** Tem de servir este livro para nelle se lançarem as contas da receita e despeza da Irmandade da Misericordia e Hospital [...]**Data:** 1872 a 20 de Julho de 1873**Nível de Descrição:** Documento Composto**Nome do Produtor:** Adminstrador do Concelho Antonio de Rego de Faria Barbosa; Várias Assinaturas e Rubrica (Validação)

Dimensão e Suporte: Alt. 40 cm; Lar. 26,5 cm; Lom.; Capa Dura; 12 Folhas de Papel

Âmbito e Conteúdo: Registo do Resumo da Receita e Despesa

Notas: Termo de Abertura de 21 de Junho de 1873

DC

Código de Referência: PT/SCMB/AH/AB/P2/336

Título: Tem de servir este livro para nelle se lançarem as contas da receita e despesa da Irmandade da Misericórdia e Hospital [...]

Data: 1873 a 12 de Julho de 1874

Nível de Descrição: Documento Composto

Nome do Produtor: Administrador do Concelho Antonio de Rego de Faria Barbosa; Amanuense da Administração Bernardino Antonio Pereira; Várias Assinaturas e Rubrica (Validação)

Dimensão e Suporte: Alt. 38 cm; Lar. 25,5 cm; Lom.; Capa Dura, 10 Folhas de Papel

Âmbito e Conteúdo: Registo do Resumo da Receita e Despesa

Notas: Termo de Abertura de 30 de Junho de 1874

DC

Código de Referência: PT/SCMB/AH/AB/P3/339

Título: Tem de servir este livro para nelle se lançarem as contas da receita e despesa da Irmandade da Misericórdia e Hospital [...]

Data: 1874 a 4 de Julho de 1875

Nível de Descrição: Documento Composto

Nome do Produtor: Administrador do Concelho Antonio de Rego de Faria Barbosa; Amanuense da Administração Bernardino Antonio Pereira; Várias Assinaturas e Rubrica (Validação)

Dimensão e Suporte: Alt. 38,5 cm; Lar. 25,5 cm; Lom.; Capa Dura; 10 Folhas de Papel

Âmbito e Conteúdo: Registo do Resumo da Receita e Despesa

Notas: Termo de Abertura de 30 de Junho de 1875

DC**Código de Referência:** PT/SCMB/AH/AB/P3/342**Título:** Conta da Receita e Despesa da Irmandade da Santa e Real Caza da Misericórdia e Hospital [...]**Data:** 1875 a 20 de Agosto de 1876**Nível de Descrição:** Documento Composto**Nome do Produtor:** Várias Assinaturas e Rubrica (Validação)**Dimensão e Suporte:** Alt. 40 cm; Lar. 26,5 cm; Lom.; Capa Dura; 12 Folhas de Papel**Âmbito e Conteúdo:** Registo do Resumo da Receita e Despesa**Notas:****DC****Código de Referência:** PT/SCMB/AH/AB/P3/345**Título:** Tem de servir este livro para as contas da receita e despesa da Santa e Real Caza da Misericórdia [...]**Data:** 1876 a 18 de Julho de 1877**Nível de Descrição:** Documento Composto**Nome do Produtor:** Administrador do Concelho Antonio de Rego de Faria Barbosa; Escrivão da Administração Manoel Jose Pereira; Várias Assinaturas e Rubrica (Validação)**Dimensão e Suporte:** Alt. 37,5 cm; Lar. 25 cm; Lom.; Capa Papel; 10 Folhas de Papel**Âmbito e Conteúdo:** Registo do Resumo da Receita e Despesa**Notas:** Termo de Abertura de 28 de Junho de 1877**DC****Código de Referência:** PT/SCMB/AH/AB/P3/348**Título:** Tem de servir este livro para a escripturação das contas da receita e despesa da Santa e Real Caza da Misericórdia [...]**Data:** 1877 a 6 de Julho de 1878**Nível de Descrição:** Documento Composto

Nome do Produtor: Adminstrador do Concelho Antonio de Rego de Faria Barbosa;
Escrivão da Administração Manoel Jose Pereira; Várias Assinaturas e Rubrica
(Validação)

Dimensão e Suporte: Alt. 37,5 cm; Lar. 25 cm; Lom.; Capa Papel; 10 Folhas de Papel

Âmbito e Conteúdo: Registo do Resumo da Receita e Despesa

Notas: Termo de Abertura de 27 de Junho de 1876

DC

Código de Referência: PT/SCMB/AH/AB/P3/351

Título: Tem de servir este livro para n'elle se lançar as contas geraes de toda a receita e despesa da Santa e Real Caza da Misericordia e Hospital [...]

Data: 1878 a 6 de Julho de 1879

Nível de Descrição: Documento Composto

Nome do Produtor: Adminstrador do Concelho Antonio de Rego de Faria Barbosa;
Escrivão da Administração Manoel Jose Pereira; Várias Assinaturas e Rubrica
(Validação)

Dimensão e Suporte: Alt. 37 cm; Lar. 25 cm; Lom.;Capa Dura; 10 Folhas de Papel

Âmbito e Conteúdo: Registo do Resumo da Receita e Despesa

Notas: Termo de Abertura de 30 de Junho de 1878

DC

Código de Referência: PT/SCMB/AH/AB/P3/352

Título: Tem de servir este livro para nelle se lançar as contas geraes de toda a receita e despesa da Santa e Real Casa da Misericordia e Hospital [...]

Data: 1 de Julho de 1878 a 30 de Junho de 1879

Nível de Descrição: Documento Composto

Nome do Produtor: Administrador do Concelho Antonio de Rego Barbosa; Escrivão Manoel Jose Pereira; Tesoureiro Mathias Gonçalves da Cruz; Várias Assinaturas e Rubricas (Validação)

Dimensão e Suporte: Alt. 36 cm; Lar. 24,5 cm; Lom. 1 cm; Capa Dura e Couro; 36 Folhas de Papel

Âmbito e Conteúdo: Registo do Resumo da Receita e Despesa

Notas: Termo de Abertura de 30 de Junho de 1878

DC

Código de Referência: PT/SCMB/AH/AB/P3/353

Título: Tem de servir este livro para n'elle se lançarem as contas da Misericordia e Hospital [...]

Data: 1879 a 16 de Julho de 1880

Nível de Descrição: Documento Composto

Nome do Produtor: Adminstrador do Concelho Rodrigo Augusto Cerqueira Velloso; Várias Assinaturas e Rubrica (Validação)

Dimensão e Suporte: Alt. 40 cm; Lar. 26,5 cm; Lom.; Capa Dura; 12 Folhas de Papel

Âmbito e Conteúdo: Registo do Resumo da Receita e Despesa

Notas: Termo de Abertura de 9 de Julho de 1880

DC

Código de Referência: PT/SCMB/AH/AB/P3/355A

Título: Tem de servir este livro para n'elle se lançarem as contas geraes da receita e despeza da Santa e Real Caza da Misericordia [...]

Data: 1880 a 4 de Julho de 1881

Nível de Descrição: Documento Composto

Nome do Produtor: Administrador do Concelho Manuel Ludgero Gomes Alvares de Sá Ramirez; Várias Assinaturas e Rubrica (Validação)

Dimensão e Suporte: Alt. 38 cm; Lar. 25 cm; Lom.; Capa Papel; 8 Folhas de Papel

Âmbito e Conteúdo: Registo do Resumo da Receita e Despesa

Notas: Termo de Abertura de 30 de Junho de 1881

DC

Código de Referência: PT/SCMB/AH/AB/P3/356

Título: Tem de servir este livro para n'elle se lançarem as contas geraes da receita e despeza da Santa e Real Caza da Misericordia e Hospital [...]

Data: 1881 a 20 de Julho de 1882

Nível de Descrição: Documento Composto

Nome do Produtor: Administrador do Concelho Manuel Ludgero Gomes Alvares de Sá Ramirez; Várias Assinaturas e Rubrica (Validação)

Dimensão e Suporte: Alt. 37,5 cm; Lar. 25 cm; Lom.; Capa Papel; 14 Folhas de Papel

Âmbito e Conteúdo: Registo do Resumo da Receita e Despesa

Notas: Termo de Abertura de 20 de Junho de 1882

DC

Código de Referência: PT/SCMB/AH/AB/P3/358

Título: Tem de servir este livro para n'elle serem lançadas as contas geraes da Santa e Real Caza da Misericordia e Hospital [...]

Data: 1882 a 30 de Julho de 1883

Nível de Descrição: Documento Composto

Nome do Produtor: Administrador do Concelho Joaquim Gualberto de Sá Carneiro; Várias Assinaturas e Rubrica (Validação)

Dimensão e Suporte: Alt. 37,5 cm; Lar. 25 cm; Lom.; Capa Papel; 10 Folhas de Papel

Âmbito e Conteúdo: Registo do Resumo da Receita e Despesa

Notas: Termo de Abertura de 4 de Julho de 1883

SSR

Código de Referência: PT/SCMB/Q1/G/008/003

Título: [Livros de Contas Gerais da Receita e Despesa do Asilo de Inválidos]

Data: 1874 a 1886...

Nível de Descrição: SubSérie

Dimensão e Suporte: 6 Documentos

DC

Código de Referência: PT/SCMB/AH/AB/P3/395

Título: Tem de servir este livro para n'elle se lançarem as contas geraes da receita e despesa respeitantes ao Asylo de Entrevados [...]

Data: 1874 a 2 de Julho de 1878

Nível de Descrição: Documento Composto

Nome do Produtor: Administrador do Concelho Antonio de Rego Barbosa;
Amanuense Bernardino Antonio Pereira; Várias Assinaturas e Rubricas (Validação)
Dimensão e Suporte: Alt. 38 cm; Lar. 24,5 cm; Lom. 1 cm; Capa Dura e Couro; 40
Folhas de Papel
Âmbito e Conteúdo: Registo do Resumo da Receita e Despesa
Notas: Termo de Abertura de 30 de Junho de 1875

DC

Código de Referência: PT/SCMB/AH/AB/P3/398
Título: Ha de servir este livro para n'ellese lançarem as contas geraes de receita e
despeza do Asylo da Irmandade da Misericordia [...]
Data: 1878 a 18 de Julho de 1879
Nível de Descrição: Documento Composto
Nome do Produtor: Adminstrador do Concelho Rodrigo Augusto Cerqueira Velloso;
Várias Assinaturas e Rubrica (Validação)
Dimensão e Suporte: Alt. 31,5 cm; Lar. 21,5 cm; Lom.; Capa Papel; 10 Folhas de
Papel
Âmbito e Conteúdo: Registo do Resumo da Receita e Despesa
Notas: Termo de Abertura de 13 de Julho de 1879

DC

Código de Referência: PT/SCMB/AH/AB/P3/399
Título: Ha de servir este livro para n'elle se lançarem as contas da receita e despeza do
Asylo da Irmandade da Misericordia [...]
Data: 1879 a 30 de Julho de 1880
Nível de Descrição: Documento Composto
Nome do Produtor: Adminstrador do Concelho Rodrigo Augusto Cerqueira Velloso;
Várias Assinaturas e Rubrica (Validação)
Dimensão e Suporte: Alt. 37 cm; Lar.25 cm; Lom.; Capa Papel; 8 Folhas de Papel
Âmbito e Conteúdo: Registo do Resumo da Receita e Despesa
Notas: Termo de Abertura de 7 de Julho de 1880

DC**Código de Referência:** PT/SCMB/AH/AB/P3/401**Título:** Tem de servir este livro para n'elle se lançarem as contas geraes da receita e despeza do Asylo de Invalidos [...]**Data:** 1880 a 4 de Julho de 1881**Nível de Descrição:** Documento Composto**Nome do Produtor:** Administrador do Concelho Manuel Ludgero Gomes Alvares de Sá Ramirez; Várias Assinaturas e Rubrica (Validação)**Dimensão e Suporte:** Alt. 38 cm; Lar. 25 cm; Lom., Capa Papel; 6 Folhas de Papel**Âmbito e Conteúdo:** Registo do Resumo da Receita e Despesa**Notas:** Termo de Abertura de 30 de Junho de 1881**DC****Código de Referência:** PT/SCMB/AH/AB/P3/403**Título:** Tem de servir este livro para n'elle serem lançadas as contas geraes da receita e despeza do Asylo de Invalidos [...]**Data:** 1881 a 20 de Julho de 1882**Nível de Descrição:** Documento Composto**Nome do Produtor:** Administrador do Concelho Manuel Ludgero Gomes Alvares de Sá Ramirez; Várias Assinaturas e Rubrica (Validação)**Dimensão e Suporte:** Alt. 37 cm; Lar. 25 cm, Lom.; Capa Papel; 8 Folhas de Papel**Âmbito e Conteúdo:** Registo do Resumo da Receita e Despesa**Notas:** Termo de Abertura de 20 de Junho de 1882**DC****Código de Referência:** PT/SCMB/AH/AB/P3/415**Título:** Tem de servir este livro para n'elle serem lançadas as contas geraes do Asylo de Invalidos da Misericordia [...]**Data:** 1882 a 30 de Julho 1883**Nível de Descrição:** Documento Composto**Nome do Produtor:** Administrador do Concelho Joaquim Gualberto de Sá Carneiro; Várias Assinaturas e Rubrica (Validação)

Dimensão e Suporte: Alt. 37,5 cm; Lar. 25 cm; Lom., Capa Papel; 6 Folhas de Papel

Âmbito e Conteúdo: Registo do Resumo da Receita e Despesa

Notas: Termo de Abertura de 4 de Julho de 1883

SR

Código de Referência: PT/SCMB/Q1/G/009

Título: [Livros de Despesa da Misericórdia]

Data: 1796 a 1884

Nível de Descrição: Série

Dimensão e Suporte: 4 Documentos

Âmbito e Conteúdo: Registo de Despesas da Misericórdia

DC

Código de Referência: PT/SCMB/AH/AB/P4/C7/187

Título: Livro da Despeza

Data: 1796 a 1810

Nível de Descrição: Documento Composto

Nome do Produtor: Provedor Manoel Jose da Costa Felgueiras Gayo, Escrivão José de Faria Barreto; Várias Assinaturas e Rubricas (Validação)

Dimensão e Suporte: Alt. 31 cm; Lar. 22 cm; Lom. 5 cm, Capa Dura e Pergaminho; 337 Folhas de Papel

Âmbito e Conteúdo: Contém Índice; Registo de Despesas com Capelães e Legados, Legados Particulares, Despesas da Igreja, Demandas da Casa, Demandas de Presos, Missas dos Irmãos Falecidos, Despesa da Casa, Despesa Diária do Hospital, Despesa da Casa do Hospital, Guias e Cavalgadas, Esmolas de Presos e Pessoas Necessitadas, Missas e Enterros dos Pobres do Hospital

Notas: Arquivo SCMB Cota 14

DC**Código de Referência:** PT/SCMB/AH/AB/P4/C4/179**Título:** Este livro hã de servir para nelle se lancarem as despesas desta Santa e Real Casa [...]**Data:** 1810 a Junho de 1827**Nível de Descrição:** Documento Composto**Nome do Produtor:** Provedor Manoel Jose da Costa Felgueiras Gayo; Várias Assinaturas e Rubricas (Validação)**Dimensão e Suporte:** Alt. 31 cm, Lar. 21 cm; Lom. 5 cm; Capa Dura e Couro, 340 Folhas de Papel**Âmbito e Conteúdo:** Registo da Despesa com Entrada e Saída dos Capitais, Despesa dos Capelães, Legados e Sentenças Vitalícias, Missas pelos Irmãos Falecidos, Missas e Enterros, Despesa da Igreja e da Casa, Demandas da Casa, Demandas dos Presos, Despesa do Hospital, Guizamentos para o Hospital, Esmolas, Guias e Cavalgadas**Notas:** Arquivo SCMB Cota 35; Termo de Abertura de 6 de Julho de 1810**DC****Código de Referência:** PT/SCMB/AH/AB/P2/288**Título:** Este livro tem de servir para nelle se lancarem todas as despesas da Santa e Real Casa da Misericórdia [...]**Data:** Julho de 1850 a Junho de 1854**Nível de Descrição:** Documento Composto**Nome do Produtor:** Provedor Domingos Miguel da Cunha Velho**Dimensão e Suporte:** Alt. 31,5 cm; Lar. 21,5 cm; Lom. 3 cm; Capa Dura e Couro; 206 Folhas de Papel**Âmbito e Conteúdo:** Contém Índice; Registo da Despesa com Capelas e Legados, Missas por Irmãos Falecidos, Igreja, Casa, Hospital, Covages dos Pobres, Demandas, Esmolas aos Pobres e Presos, Guias e Cavalgadas**Notas:** Termo de Abertura de 12 de Julho de 1850

DC**Código de Referência:** PT/SCMB/AH/AB/P2/294**Título:** Tem de servir este livro para nelle se lançar toda a despeza que se fizer [...]**Data:** Julho de 1880 a Julho de 1884**Nível de Descrição:** Documento Composto**Nome do Produtor:** Provedor Antonio de Mendanha Arriscado**Dimensão e Suporte:** Alt. 33,5 cm; Lar. 23 cm; Lom. 3,5 cm; Capa Dura e Couro, 202 Folhas de Papel**Âmbito e Conteúdo:** Contém Índice; Registo de Despesa com Legados, Missas pelos Irmãos e Aniversários, Festas e Procissões, Ordenados, Sustento dos Empregados, Hospital, Esmolas, Cera e Azeite, Pleitos e Escrituras, Procuradorias de Fora da Comarca, Despesas Diversas, Reparos, Facultativos e Capitais a Juro**Notas:** Termo de Abertura de 1 de Junho de 1880**SR****Código de Referência:** PT/SCMB/Q1/G/010**Título:** [Livros de Despesa Mensal]**Data:** 1753 a 1884**Nível de Descrição:** Série**Dimensão e Suporte:** 10 Documentos**Âmbito e Conteúdo:** Registo Mensal da Despesa da Misericórdia e Estabelecimentos**SSR****Código de Referência:** PT/SCMB/Q1/G/010/001**Título:** [Livros de Despesa Mensal do Asilo de Inválidos]**Data:** 1874 a 1884**Nível de Descrição:** SubSérie**Dimensão e Suporte:** 1 Documento

DC**Código de Referência:** PT/SCMB/AH/AB/P3/414**Título:** Tem de servir este livro para n'elle se lançar toda a despesa por mez do Asilo dos Entrevados [...]**Data:** Julho de 1874 a Julho de 1884**Nível de Descrição:** Documento Composto**Nome do Produtor:** Provedoer Joze Simoens da Silveira**Dimensão e Suporte:** Alt. 33 cm; Lar. 23 cm; Lom. 2,5 cm; Capa Dura; 149 Folhas de Papel**Âmbito e Conteúdo:** Contém Índice; Registo Mensal da Despesa com Alimentação dos Asilados, Roupas, Diversas Despesas, Ordenados, Despesas Facultativas, Reparos, Alimentação dos Empregados, Empréstimos a Juro**Notas:** Termo de Abertura de 1 de Julho de 1874**SSR****Código de Referência:** PT/SCMB/Q1/G/010/002**Título:** [Livros de Despesa Mensal da Misericórdia e Hospital]**Data:** 1753 a 1880**Nível de Descrição:** SubSérie**Dimensão e Suporte:** 4 Documentos**DC****Código de Referência:** PT/SCMB/AH/AB/P4/C2/172**Título:** Este livro ha de servir para nelle se lançar a Despesa que fazem os irmãos por turno aos mezes assim do gasto do Hospital como por Despesa do Provedor e meza da Santa Casa [...]**Data:** Julho de 1753 a Dezembro de 1796**Nível de Descrição:** Documento Composto**Nome do Produtor:** Provedor Euzebio Fiuza e Faria; Escrivão Balthezar de Faria Barreto; Várias Assinaturas e Rubricas (validação)**Dimensão e Suporte:** Alt. 30,5 cm, Lar. 21,5 cm; Lom. 2 cm; Capa Pergaminho; 98 Folhas de Papel

Âmbito e Conteúdo: Registo da Despesa Mensal

Notas: Arquivo SCMB Cota 4; Termo de Abertura de 13 de Fevereiro de 1754

DC

Código de Referência: PT/SCMB/AH/AB/P2/289

Título: Tem este livro de servir para nelle se escrever a despesa mençal desta Santa e Real Caza da Misericordia e Hospital [...]

Data: Julho de 1854 a Junho de 1862

Nível de Descrição: Documento Composto

Nome do Produtor: Provedor Manoel Sebastião Rodrigues da Cunha

Dimensão e Suporte: Alt. 33,5 cm; Lar. 23 cm; Lom. 3,5 cm; Capa Dura e Couro; 200 Folhas de Papel

Âmbito e Conteúdo: Contém Índice; Registo da Despesa Mensal com Capelas e Legados, Missas pelos Irmãos e Aniversários, Festas e Procissões, Ordenados de Capelães, Outros, Tratamentos no Hospital, Esmolas aos Pobres e Presos da Cadeia, Cera e Azeite para a Igreja, Décimas e Contribuições Municipais, Despesas de Pleitos e Escrituras, Despesas com Procuradores de Fora da Comarca, Diversas Despesas, Obras e Águas, Dividas Passivas, Despesas Extraordinárias e Capitais a Juro

Notas:

DC

Código de Referência: PT/SCMB/AH/AB/P2/291

Título: Tem de servir este livro para nelle se lançar a despesa mensal da Irmandade da Misericordfia e Hospital [...]

Data: Setembro de 1868 a Junho de 1874

Nível de Descrição: Documento Composto

Nome do Produtor: Provedor Padre Francisco Jose Duraens

Dimensão e Suporte: Alt. 32,5 cm; Lar. 23 cm; Lom. 2,5 cm; Capa Dura e Couro; 181 Folhas de Papel

Âmbito e Conteúdo: Contém Índice

Registo de Despesa Mensal com Capelas e Legados, Missas pelos Irmãos e Aniversários, Festas e Procissões, Ordenados, Hospital, Esmolas, Cera e Azeite para a

Igreja, Pleitos e Escrituras, Despesas Diversas, Reparos, Procuradorias de Fora da Comarca, Facultativos, Despesas Extraordinárias e Capitais a Juro

Notas: Termo de Abertura de 1 de Julho de 1868

DC

Código de Referência: PT/SCMB/AH/AB/P2/293

Título: Tem de servir este livro para nelle ser lançado toda a despeza mensal da Irmandade da Misericórdia e Hospital [...]

Data: Julho de 1874 a Junho de 1880

Nível de Descrição: Documento Composto

Nome do Produtor: Provedor Joze Simoens da Silveira

Dimensão e Suporte: Alt. 33 cm; Lar. 23 cm; Lom. 2,5 cm; Capa Dura e Couro; 199 Folhas de Papel

Âmbito e Conteúdo: Contém Índice; Registo de Despesa Mensal com Legados, Missas pelos Irmãos e Aniversários, Festas e Procissões, Ordenados, Hospital, Esmolas, Cera e Azeite, Pleitos e Escrituras, Despesas Diversas, Reparos, Procuradorias de Fora da Comarca, Facultativos, Capitais a Juro e Sustento de Empregados Externos

Notas:

SSR

Código de Referência: PT/SCMB/Q1/G/010/003

Título: [Livros de Despesa Mensal da Misericórdia]

Data: 1802 a 1868

Nível de Descrição: SubSérie

Dimensão e Suporte: 5 Documentos

DC

Código de Referência: PT/SCMB/AH/AB/P2/279

Título: Este livro que ha de servir para nelle se lançarem os resumos das contas mensais [...]

Data: Julho de 1802 a Junho de 1818

Nível de Descrição: Documento Composto

Nome do Produtor: Pedro de Souza Mendanha Silva Gaio; Várias Assinaturas e Rubricas (Validação)

Dimensão e Suporte: Alt.31 cm; Lar. 21,5 cm; Lom. 2,5 cm; Capa Dura e Couro; 104 Folhas de Papel

Âmbito e Conteúdo: Registo dos Resumos da Despesa Mensal

Notas: Termo de Abertura de 1 de Janeiro de 1802

DC

Código de Referência: PT/SCMB/AH/AB/P2/280

Título: Este livro he para nelle se lançarem o resumo das despesas dos Mezes, extrahido [...] Este livro tambem servira para nelle se escrever o credito de juro [...]

Data: Julho de 1818 a Setembro de 1841

Nível de Descrição: Documento Composto

Nome do Produtor: Provedor Manoel Jose da Costa Felgueiras Gayo; Provedor Andre Leitão Salgado; Pagador Geral Antonio José dos Santos Figueiredo; Pagador Geral Antonio Jose do Rego Pereira; Recebedor e Pagador Geral Agostinho Joze Pereira Dias, Recebedor e Pagador Geral Manoel de Faria Costa, Recebedor e Pagador Manoel Joze de Barros; Recebedor e Pagador Manoel Sebastião Rodrigues da Cunha, Tesoureiro João Jozé Rodrigues de Faria; Tesoureiro Domingos José Affonso; Várias Assinaturas e Rubricas (Validação)

Dimensão e Suporte: Alt. 31,5 cm, Lar. 22 cm, Lom. 3,5 cm, Capa Dura e Couro; 97 Folhas de Papel

Âmbito e Conteúdo: Registo dos Resumos da Despesa Mensal e Empréstimos a Juro

Notas: Arquivo SCMB Cota 41; Termo de Abertura de 20 de Junho de 1818

DC

Código de Referência: PT/SCMB/AH/AB/P4/C8/189

Título: Este libro ha de servir para se lançar as despesas mençais e seu rezumo anual [...] bem como da entrada e sahida dos capitais recebidos [...]

Data: 1827 a 1842

Nível de Descrição: Documento Composto

Nome do Produtor: Tesoureiro Antonio de Paços de Almeida Pimentel, Várias Assinaturas e Rubricas (Validação)

Dimensão e Suporte: Alt. 31 cm; Lar. 22 cm; Lom. 5 cm, Capa Dura Pergaminho; 347 Folhas de Papel

Âmbito e Conteúdo: Contém Índice; Registo da Despesa Mensal com Capelas e Legados, Missas dos Irmãos Falecidos, Missas, Enterramento dos Pobres, Igreja, Casa, Demandas, Livramentos dos Presos, Diária do Hospital, Esmolas, Guias e Cavalgadas, Entrada e Saída de Capital, e Resumo Anual

Notas: Arquivo SCMB Cota 47; Termo de Abertura de 4 de Julho de 1827

DC

Código de Referência: PT/SCMB/AH/AB/P2/305

Título: Este livro he para nelle se lançarem o resumo das despesas dos Mezes, extrahido [...]

Data: Junho de 1843 a Junho de 1850

Nível de Descrição: Documento Composto

Nome do Produtor: Provedor Jose Joaquim de Magalhaes Varella

Dimensão e Suporte: Alt. 31,5 cm; Lar. 21,5 cm; Lom. 3 cm; Capa Dura e Couro; 196 Folhas de Papel

Âmbito e Conteúdo: Contém Índice; Registo de Despesa Mensal com Capelas e Legados, Missas por Irmãos Falecidos, Igreja, Casa, Hospital, Covages dos Pobres, Demandas, Livramento de Crimes, Esmolas, Guias e Cavalgadas

Notas: Arquivo SCMB Cota 63; Termo de Abertura de 21 de Agosto de 1841

DC

Código de Referência: PT/SCMB/AH/AB/P2/290

Título: Tem de servir este livro para nelle se lançar a despesa mensal desta Santa e Rial Caza da Misericordia [...]

Data: Julho de 1862 a Junho de 1868

Nível de Descrição: Documento Composto

Nome do Produtor: Provedor Manoel Sebastião Rodrigues da Cunha; Por Comissão Tesoureiro Joaquim José Leite

Dimensão e Suporte: Alt. 33 cm; Lar. 23 cm; Lom. 3 cm; Capa Dura e Couro; 200 Folhas de Papel

Âmbito e Conteúdo: Contém Índice; Registo de Despesa Mensal com Capelas e Legados, Missas pelos Irmãos e Aniversários, Festas e Procissões, Ordenados de Capelães, Tratamentos no Hospital, Esmolas aos Presos, Pobres e Entrevados, Cera e Azeite para a Igreja, Décimas e Contribuições Municipais, Despesas de Pleitos e Escrituras, Procuradorias de Fora da Comarca, Diversas Despesas, Reparos, Despesa Facultativos, Dividas Passivas, Despesas Extraordinárias e Capitais a Juro

Notas: Termo de Abertura de 28 de Fevereiro de 1862

SR

Código de Referência: PT/SCMB/Q1/G/011

Título: [Livros de Devedores da Misericórdia]

Data: 1818 a 1854

Nível de Descrição: Série

Dimensão e Suporte: 4 Documentos

Âmbito e Conteúdo: Registo de Empréstimos a Juro da Misericórdia e Estabelecimentos

DC

Código de Referência: PT/SCMB/AH/AB/P1/271

Título: Este livro ha de servir para nelle se fazerem os assentos de todos os devedores do dinheiro que tras a Juro esta Santa e Real Casa da Misericordia [...]

Data: 1818 a 1840

Nível de Descrição: Documento Composto

Nome do Produtor: Provedor Manoel Joze da Costa Folgueiras Gayo

Dimensão e Suporte: Alt. 42,5 cm; Lar. 31 cm, Lom. 5 cm, Capa Dura, 282 Folhas de Papel

Âmbito e Conteúdo: Registo de Empréstimos a Juro por Freguesias (Ordem Alfabética) com Apólices, Esmola e Renda da Imposição

Notas: Arquivo SCMB Cota 51, Danificado; Termo de Abertura de Agosto de 1818

DC**Código de Referência:** PT/SCMB/AH/AB/P1/274A**Título:** [Livro de Devedores da Misericórdia]**Data:** [1839 a 1854]**Nível de Descrição:** Documento Composto**Nome do Produtor:** Sem Assinaturas ou Rubricas**Dimensão e Suporte:** Alt. 50 cm; Lar. 31 cm; Lom. 10 cm; Capa Dura e Pergaminho;
373 Folhas de Papel**Âmbito e Conteúdo:** Contém Índice; Registo de Empréstimos a Juro por Freguesia
(Ordem Alfabética)**Notas:** Arquivo SCMB Cota 58**DC****Código de Referência:** PT/SCMB/AH/AB/P6/C25/256**Título:** [Livro de Devedores da Misericórdia]**Data:** 1842 a 1852**Nível de Descrição:** Documento Composto**Nome do Produtor:** Várias Assinaturas e Rubricas (Validação)**Dimensão e Suporte:** Alt. 30,5 cm; Lar. 22 cm; Lom. 2,5 cm; Capa Couro; 157 Folhas
de Papel**Âmbito e Conteúdo:** Contém Índice; Registo de Empréstimos a Juro por Freguesias
(Ordem Alfabética), Foros e Pensões Atrasadas e Debito de Rendeiros**Notas:****DC****Código de Referência:** PT/SCMB/AH/AB/P2/274B**Título:** [Livro de Devedores da Misericórdia]**Data:** [1850]**Nível de Descrição:** Documento Composto**Nome do Produtor:** Sem Assinaturas ou Rubricas**Dimensão e Suporte:** Alt. 33 cm; Lar. 22,5 cm; Lom.; Capa Dura; 102 Folhas de Papel

Âmbito e Conteúdo: Registo de Empréstimos a Juro por Freguesia (Ordem Alfabética) em Tabela com Freguesia, Nome dos Devedores, Nome dos Fiadores, Freguesia, Hipotecas, Quantia de Capitais, Data de Escritura, Tabelião, Data de Registo e Observações

Notas:

SR

Código de Referência: PT/SCMB/Q1/G/012

Título: [Livros de Devedores e Recibo]

Data: 1799 a 1878

Nível de Descrição: Série

Dimensão e Suporte: 74 Documentos

Âmbito e Conteúdo: Registo de Empréstimos a Juro e Receita da Misericórdia e Estabelecimentos

SSR

Código de Referência: PT/SCMB/Q1/G/012/001

Título: [Cadernos de Devedores e Recibo da Misericórdia]

Data: 1799 a 1836

Nível de Descrição: SubSérie

Dimensão e Suporte: 31 Documentos

DC

Código de Referência: PT/SCMB/AH/AA/P6/C30/103

Título: Libro do Recibo

Data: 1799 a 1800

Nível de Descrição: Documento Composto

Nome do Produtor: Tesoureiro João Antonio Gomes

Dimensão e Suporte: Alt. 30,5 cm; Lar. 22 cm; Lom. 1 cm; Sem Capa; 51 Folhas de Papel

Âmbito e Conteúdo: Registo de Receita e Despesa com Empréstimos de Juro por Freguesia, Juro Real, Foros e Pensões Atrasados e Foros a Dinheiro

Notas: Arquivo SCMB Cota 9

DC

Código de Referência: PT/SCMB/AH/AA/P6/C28/96

Título: [Caderno de Devedores e Recibo da Misericórdia]

Data: 1800 a 1801

Nível de Descrição: Documento Composto

Nome do Produtor: Rubrica Gomes

Dimensão e Suporte: Alt. 30 cm; Lar. 22 cm; Lom. 1 cm; Capa Pergaminho; 49 Folhas de Papel

Âmbito e Conteúdo: Contém Índice; Registo Receita com Empréstimos a Juro por Freguesia, Foros e Pensões

Notas: Arquivo SCMB Cota 20

DC

Código de Referência: PT/SCMB/AH/AA/P6/C28/97

Título: Caderno dos Juros, Pençoins; e Foros atrasados que se derem a Santa Caza [...] a tambem dos prevelegiados Manposteiros

Data: 2 de Julho de 1801 a 2 de Julho de 1802

Nível de Descrição: Documento Composto

Nome do Produtor: Tesoureiro João Antonio Gomes, Manoel Joze de Barros, Rendeiro das Medidas João Luis da Costa e Caetano da Silva Couto; Rendeiro das Medidas Manoel Gonçalves Ferreira; Rendeiro José Rodrigo da Silva Cardoso; Rendeiro das Marcas Antonio da Silva Pinto, Recebedor e Pagador Geral Antonio Recebedor e Pagador Geral José dos Dantos Figueiredo, Recebedor e Pagador Geral Antonio Jozé de Rego Pereira; Recebedor e Pagador Geral Agostinho José Pereira; Recebedor e Pagador Geral Manoel de Faria Costa, Rendeiro das Medidas Francisco Rodrigues Chaves

Dimensão e Suporte: Alt. 31 cm; Lar. 22,5 cm; Lom. 1 cm; Capa Pergaminho; 78 Folhas de Papel

Âmbito e Conteúdo: Contém Índice; Registo Receita com Empréstimos a Juro por Freguesia, Juro Real, Foros e Pensões Atrasadas e Privilégios

Notas: Arquivo SCMB Cota 21

DC

Código de Referência: PT/SCMB/AH/AA/P6/C28/98

Título: [Caderno de Devedores e Recibo da Misericórdia]

Data: 1802 a 1803

Nível de Descrição: Documento Composto

Nome do Produtor: Rubrica Gomes

Dimensão e Suporte: Alt. 30,5 cm; Lar. 21,5 cm; Lom. 1 cm; Sem Capa; 65 Folhas de Papel

Âmbito e Conteúdo: Contém Índice; Registo Receita com Empréstimos a Juro por Freguesia, Juro Real e Foros Atrasados

Notas: Arquivo SCMB Cota 22

DC

Código de Referência: PT/SCMB/AH/AB/P4/C9/191

Título: [Caderno de Devedores e Recibo da Misericórdia]

Data: 1803 a 1804

Nível de Descrição: Documento Composto

Nome do Produtor: Rubricas de Gomes

Dimensão e Suporte: Alt. 30,5 cm; Lar. 22,5 cm; Lom. 1 cm, Capa Pergaminho; 65 Folhas de Papel

Âmbito e Conteúdo: Contém Índice; Registo de Empréstimos a Juro por Freguesias, Pensões e Foros, Privilégios e Receita Avulso

Notas: Arquivo SCMB Cota 24

DC

Código de Referência: PT/SCMB/AH/AB/P4/C9/192

Título: Index dos devedores e de juros e mais recibo da Santa Caza da Mizericordia [...]

Data: 1804 a 2 de Julho de 1805

Nível de Descrição: Documento Composto

Nome do Produtor: Rubrica de Gomes

Dimensão e Suporte: Alt. 30 cm; Lar. 21,5 cm; Lom. 1 cm; Sem Capa, 69 Folhas de Papel

Âmbito e Conteúdo: Contém Índice; Registo de Empréstimos a Juro por Freguesias, Juro Real, Apólices, Imposição, Pensões e Foros, Privilégios e Receita Avulso

Notas: Arquivo SCMB Cota 25

DC

Código de Referência: PT/SCMB/AH/AB/P4/C9/193

Título: Caderno de todo o Recibo que se deve a Sancta e Rial Caza da Mizericordia [...]

Data: 2 de Julho de 1806 a 2 de Julho de 1807

Nível de Descrição: Documento Composto

Nome do Produtor: Tesoureiro João Antonio Gomes

Dimensão e Suporte: Alt. 30,5 cm; Lar. 22 cm; Lom. 1,5 cm; Capa Pergaminho; 78 Folhas de Papel

Âmbito e Conteúdo: Contém Índice; Registo de Empréstimos a Juro por Freguesias, Pensões e Foros, Privilégios e Receita Avulso

Notas: Arquivo SCMB Cota 26

DC

Código de Referência: PT/SCMB/AH/AB/P4/C9/194

Título: Caderno de todo o Recibo que teve esta Sancta e Rial Caza da Mizericordia [...]

Data: 1 de Julho de 1808 a 2 de Julho de 1809

Nível de Descrição: Documento Composto

Nome do Produtor: Tesoureiro João Antonio Gomes

Dimensão e Suporte: Alt. 30 cm; Lar. 22 cm; Lom. 1 cm; Capa Pergaminho; 78 Folhas de Papel

Âmbito e Conteúdo: Contém Índice; Registo de Empréstimos a Juro por Freguesias, Pensões e Foros, Privilégios e Receita Avulso

Notas: Arquivo SCMB Cota 27

DC**Código de Referência:** PT/SCMB/AH/AB/P4/C9/195**Título:** [Caderno de Devedores e Recibo da Misericórdia]**Data:** 1809 a 1910**Nível de Descrição:** Documento Composto**Nome do Produtor:** Sem Assinaturas ou Rubricas**Dimensão e Suporte:** Alt. 30 cm; Lar. 22 cm; Lom. 1,5 cm, Capa Pergaminho; 77 Folhas de Papel**Âmbito e Conteúdo:** Contém Índice; Registo de Empréstimos a Juro por Freguesias, Pensões e Foros, Privilégios e Receita Avulso**Notas:** Arquivo SCMB Cota 28**DC****Código de Referência:** PT/SCMB/AH/AB/P4/C9/196**Título:** [Caderno de Devedores e Recibo da Misericórdia]**Data:** 1810 a 1811**Nível de Descrição:** Documento Composto**Nome do Produtor:** Rubrica Barros**Dimensão e Suporte:** Alt. 30,5 cm, Lar. 22 cm; Lom. 1 cm; Sem Capa; 79 Folhas de Papel**Âmbito e Conteúdo:** Contém Índice; Registo de Empréstimos a Juro por Freguesias, Juro Real, Pensões e Foros, Privilégios, Entrada e Saída de Capitais, Receita de Rendeiros, Esmolas, Laudemios e Consentimentos, Fabricas, Tratamentos no Hospital, Entrada de Irmãos, Ordenados e Receita Avulso**Notas:** Arquivo SCMB Cota 36**DC****Código de Referência:** PT/SCMB/AH/AB/P4/C10/197**Título:** Libro do Recibo da Sancta Caza da Mizericordia [...]**Data:** 2 de Julho de 1811 a 2 de Julho de 1812**Nível de Descrição:** Documento Composto**Nome do Produtor:** Tesoureiro Manoel Jozé de Barros

Dimensão e Suporte: Alt. 30,5 cm; Lar. 22,5 cm; Lom. 1 cm; Capa Pergaminho; 71 Folhas de Papel

Âmbito e Conteúdo: Contém Índice; Registo de Empréstimos a Juro por Freguesias, Juro Real, Pensões e Foros, Privilégios, Entrada e Saída de Capitais, Receita de Rendeiros, Esmolas, Laudemios e Consentimentos, Fabricas, Tratamentos no Hospital, Entrada de Irmãos, Ordenados e Receita Avulso

Notas: Arquivo SCMB Cota 37

DC

Código de Referência: PT/SCMB/AH/AB/P4/C10/198

Título: Caderno do Recibo da Santa e Rial Caza da Mizericordia [...]

Data: 2 de Julho de 1812 a 2 de Julho de 1813

Nível de Descrição: Documento Composto

Nome do Produtor: Rubricas de Barros

Dimensão e Suporte: Alt. 30 cm; Lar. 21,5 cm; Lom. 1,5 cm; Capa Pergaminho; 88 Folhas de Papel

Âmbito e Conteúdo: Contém Índice; Registo de Empréstimos a Juro por Freguesias, Pensões e Foros, Privilégios, Entrada e Saída de Capitais, Receita de Rendeiros, Esmolas, Laudemios e Consentimentos, Fabricas, Tratamentos no Hospital, Entrada de Irmãos, Ordenados e Receita Avulso

Notas: Arquivo SCMB Cota 29

DC

Código de Referência: PT/SCMB/AH/AB/P4/C10/199

Título: [Caderno de Devedores e Recibo da Misericórdia]

Data: 1813 a 1814

Nível de Descrição: Documento Composto

Nome do Produtor: Rubricas de Barros

Dimensão e Suporte: Alt. 30 cm; Lar. 22 cm; Lom. 1,5 cm; Sem Capa; 84 Folhas de Papel

Âmbito e Conteúdo: Contém Índice; Registo de Empréstimos a Juro por Freguesias, Pensões e Foros, Privilégios, Entrada e Saída de Capitais, Receita de Rendeiros,

Esmolas, Laudemios e Consentimentos, Fabricas, Tratamentos no Hospital, Entrada de Irmãos, Ordenados e Receita Avulso

Notas: Arquivo SCMB Cota 30

DC

Código de Referência: PT/SCMB/AH/AB/P4/C10/200

Título: [Caderno de Devedores e Recibo da Misericórdia]

Data: 1814 a 1815

Nível de Descrição: Documento Composto

Nome do Produtor: Rubricas de Barros

Dimensão e Suporte: Alt. 30 cm; Lar. 22 cm; Lom. 1,5 cm; Sem Capa; 98 Folhas de Papel

Âmbito e Conteúdo: Contém Índice; Registo de Empréstimos a Juro por Freguesias, Pensões e Foros, Privilégios, Entrada e Saída de Capitais, Receita de Rendeiros, Esmolas, Laudemios e Consentimentos, Fabricas, Tratamentos no Hospital, Entrada de Irmãos, Ordenados e Receita Avulso

Notas: Arquivo SCMB Cota 38

DC

Código de Referência: PT/SCMB/AH/AA/P6/C30/104

Título: Caderno de todo o recibo da Santa e Rial Caza da Mizericordia [...]

Data: 1815 a 2 de Julho de 1816

Nível de Descrição: Documento Composto

Nome do Produtor: Rubrica de Barros

Dimensão e Suporte: Alt. 31 cm; Lar. 22 cm; Lom. 1,5 cm; Capa Pergaminho; 97 Folhas de Papel

Âmbito e Conteúdo: Registo de Receita e Despesa com Empréstimos de Juro por Freguesia, Foros e Pensões Atrasados e Privilégios, Ordenados, Entrada de Irmãos, Esmolas, Tratamentos no Hospital, Laudemios e Consentimentos, Fabrica, Receita do Rendeiro e Recibo Avulso

Notas: Arquivo SCMB Cota 33

DC**Código de Referência:** PT/SCMB/AH/AB/P4/C10/201**Título:** Caderno de todos os devedores que devem a Sancta e Rial Caza da Mizericorida
[...]**Data:** 2 de Julho de 1816 a 2 de Julho de 1817**Nível de Descrição:** Documento Composto**Nome do Produtor:** Tesoureiro Manoel Jose de Barros**Dimensão e Suporte:** Alt. 30,5 cm; Lar. 23 cm; Lom. 1,5 cm; Capa Pergaminho; 99
Folhas de Papel**Âmbito e Conteúdo:** Contém Índice; Registo de Empréstimos a Juro por Freguesias,
Pensões e Foros, Privilégios, Entrada e Saída de Capitais, Receita de Rendeiros,
Esmolas, Laudemios e Consentimentos, Fabricas, Tratamentos no Hospital, Entrada de
Irmãos, Ordenados e Receita Avulso**Notas:** Arquivo SCMB Cota 31**DC****Código de Referência:** PT/SCMB/AH/AB/P4/C11/202**Título:** Caderno de todos os devedores que devem a Sancta e Rial Caza da Mizericordia
[...]**Data:** 1817 a 2 de Julho de 1818**Nível de Descrição:** Documento Composto**Nome do Produtor:** Tesoureiro Manoel Jose de Barros**Dimensão e Suporte:** Alt. 31 cm; Lar. 22 cm; Lom. 1 cm; Capa Pergaminho; 97 Folhas
de Papel**Âmbito e Conteúdo:** Contém Índice; Registo de Empréstimos a Juro por Freguesias
(Ordem Alfabética), Pensões e Foros, Privilégios, Entrada e Saída de Capitais, Receita
de Rendeiros, Esmolas, Laudemios e Consentimentos, Fabricas, Tratamentos no
Hospital, Entrada de Irmãos, Ordenados e Receita Avulso**Notas:** Arquivo SCMB Cota 32

DC**Código de Referência:** PT/SCMB/AH/AB/P4/C11/204B**Título:** Caderno de todo o Recibo que esta Sancta e Rial Caza da Mizericordia [...]**Data:** 2 de Julho de 1819 a 2 de Julho de 1820**Nível de Descrição:** Documento Composto**Nome do Produtor:** Rubricas de Barros**Dimensão e Suporte:** Alt. 31 cm; Lar. 22 cm; Lom. 2 cm; Capa Pergaminho; 99 Folhas de Papel**Âmbito e Conteúdo:** Contém Índice; Registo de Empréstimos a Juro por Freguesias (Ordem Alfabética), Pensões e Foros, Privilégios, Entrada e Saída de Capitais, Receita de Rendeiros, Esmolas, Laudemios e Consentimentos, Fabricas, Tratamentos no Hospital, Entrada de Irmãos, Ordenados e Receita Avulso**Notas:** Arquivo SCMB Cota 39**DC****Código de Referência:** PT/SCMB/AH/AB/P4/C11/203**Título:** Caderno de todos os devedores que pagao juro, e foros e premoens e privilegios a maiz couzas que se devao a Santa Caza da Mizericordia [...]**Data:** 2 de Julho de 1821 a 2 de Julho de 1822**Nível de Descrição:** Documento Composto**Nome do Produtor:** Rubrica Barros**Dimensão e Suporte:** Alt. 31,5 cm; Lar. 22 cm; Lom. 2,5 cm; Capa Dura e Couro; 93 Folhas de Papel**Âmbito e Conteúdo:** Contém Índice; Registo de Empréstimos a Juro por Freguesias (Ordem Alfabética), Pensões e Foros, Privilégios, Entrada e Saída de Capitais, Receita de Rendeiros, Esmolas, Laudemios e Consentimentos, Fabricas, Tratamentos no Hospital, Entrada de Irmãos, Ordenados e Receita Avulso**Notas:** Arquivo SCMB Cota 40

DC**Código de Referência:** PT/SCMB/AH/AB/P4/C11/204A**Título:** Caderno do Recibo da Santa e Rial Caza da Mizericordia [...]**Data:** 1822 a 2 de Julho de 1823**Nível de Descrição:** Documento Composto**Nome do Produtor:** Rubrica Barros**Dimensão e Suporte:** Alt. 30 cm; Lar. 21 cm; Lom. 1 cm; Capa Dura; 75 Folhas de Papel**Âmbito e Conteúdo:** Contém Índice; Registo de Empréstimos a Juro por Freguesias (Ordem Alfabética), Pensões e Foros, Privilégios, Entrada e Saída de Capitais, Receita de Rendeiros, Esmolas, Laudemios e Consentimentos, Fabricas, Tratamentos no Hospital, Entrada de Irmãos, Ordenados e Receita Avulso**Notas:** Arquivo SCMB Cota 42**DC****Código de Referência:** PT/SCMB/AH/AB/P4/C12/205**Título:** [Caderno de Devedores e Recibo da Misericordia]**Data:** 1823 a 1824**Nível de Descrição:** Documento Composto**Nome do Produtor:** Sem Assinaturas ou Rubricas**Dimensão e Suporte:** Alt. 30 cm; Lar. 22 cm; Lom. 1,5 cm; Capa Pergaminho, 99 Folhas de Papel**Âmbito e Conteúdo:** Contém Índice; Registo de Empréstimos a Juro por Freguesias (Ordem Alfabética), Juro Real, Pensões e Foros, Privilégios, Entrada e Saída de Capitais, Receita de Rendeiros, Esmolas, Laudemios e Consentimentos, Fabricas, Tratamentos no Hospital, Entrada de Irmãos, Ordenados e Receita Avulso**Notas:** Arquivo SCMB Cota 43

DC**Código de Referência:** PT/SCMB/AH/AB/P4/C12/206**Título:** Caderno de todos os devedores que devem a Sancta e Rial Caza da Mizericordia
[...]**Data:** 1824 a 30 de Junho de 1825**Nível de Descrição:** Documento Composto**Nome do Produtor:** Tesoureiro Antonio Joze dos Santos Figueiredo**Dimensão e Suporte:** Alt. 30 cm; Lar. 21,5 cm, Lom. 1 cm; Capa Pergaminho; 98
Folhas de Papel**Âmbito e Conteúdo:** Contém Índice; Registo de Empréstimos a Juro por Freguesias (Ordem Alfabética), Juro Real, Pensões e Foros, Privilégios, Entrada e Saída de Capitais, Receita de Rendeiros, Esmolas, Laudemios e Consentimentos, Fabricas, Tratamentos no Hospital, Entrada de Irmãos, Ordenados e Receita Avulso**Notas:** Arquivo SCMB Cota 44**DC****Código de Referência:** PT/SCMB/AH/AB/P4/C12/207**Título:** [Caderno de Devedores e Recibo da Misericordia]**Data:** 1826 a 1827**Nível de Descrição:** Documento Composto**Nome do Produtor:** Várias Assinaturas e Rubricas**Dimensão e Suporte:** Alt. 30 cm; Lar. 22 cm; Lom. 1 cm; Capa Pergaminho; 96
Folhas de Papel**Âmbito e Conteúdo:** Contém Índice; Registo de Empréstimos a Juro por Freguesias (Ordem Alfabética), Pensões e Foros, Privilégios, Entrada e Saída de Capitais, Receita de Rendeiros, Esmolas, Laudemios e Consentimentos, Fabricas, Tratamentos no Hospital, Entrada de Irmãos, Ordenados e Receita Avulso**Notas:** Arquivo SCMB Cota 45

DC**Código de Referência:** PT/SCMB/AH/AB/P4/C12/208**Título:** Caderno que tem todos os devedores que devem a Sancta e Rial Caza da Mizericordia [...]**Data:** 1827 a 30 de Junho de 1828**Nível de Descrição:** Documento Composto**Nome do Produtor:** Tesoureiro Agostinho Joze Pereira**Dimensão e Suporte:** Alt. 29,5 cm, Lar. 22 cm, Lom. 1,5 cm; Capa Pergaminho, 96 Folhas de Papel**Âmbito e Conteúdo:** Contém Índice; Registo de Empréstimos a Juro por Freguesias (Ordem Alfabética), Juro Real, Pensões e Foros, Privilégios, Entrada e Saída de Capitais, Receita de Rendeiros, Esmolas, Laudemios e Consentimentos, Fabricas, Tratamentos no Hospital, Entrada de Irmãos, Ordenados e Receita Avulso**Notas:** Arquivo SCMB Cota 46**DC****Código de Referência:** PT/SCMB/AH/AB/P4/C12/209**Título:** Caderno do Recibo de todo o rendimento da Sancta e Rial Caza da Mizericordia [...]**Data:** 1828 a 30 de Junho de 1829**Nível de Descrição:** Documento Composto**Nome do Produtor:** Recebedor e Pagador Geral Agostinho Joze Pereira**Dimensão e Suporte:** Alt. 29,5 cm, Lar. 21 cm; Lom. 1 cm; Capa Pergaminho, 97 Folhas de Papel**Âmbito e Conteúdo:** Contém Índice; Registo de Empréstimos a Juro por Freguesias (Ordem Alfabética), Juro Real, Pensões e Foros, Privilégios, Entrada e Saída de Capitais, Receita de Rendeiros, Esmolas, Laudemios e Consentimentos, Fabricas, Tratamentos no Hospital, Entrada de Irmãos, Ordenados e Receita Avulso**Notas:** Arquivo SCMB Cota 49

DC**Código de Referência:** PT/SCMB/AH/AB/P4/C12/210**Título:** Caderno de todo o Recibo da Sancta e Rial Caza da Mizericordia [...]**Data:** 2 de Julho de 1829 a 30 de Junho de 1830**Nível de Descrição:** Documento Composto**Nome do Produtor:** Tesoureiro Manoel Jose de Barros**Dimensão e Suporte:** Alt. 29,5 cm; Lar. 21,5 cm; Lom. 1,5 cm, Capa Pergaminho, 99 Folhas de Papel**Âmbito e Conteúdo:** Contém Índice; Registo de Empréstimos a Juro por Freguesias (Ordem Alfabética), Pensões e Foros, Privilégios, Entrada e Saída de Capitais, Receita de Rendeiros, Esmolas, Laudemios e Consentimentos, Fabricas, Tratamentos no Hospital, Entrada de Irmãos, Ordenados e Receita Avulso**Notas:** Arquivo SCMB Cota 50**DC****Código de Referência:** PT/SCMB/AH/AB/P5/C13/211**Título:** [Caderno de Devedores e Recibo da Misericordia]**Data:** 1830 a 1831**Nível de Descrição:** Documento Composto**Nome do Produtor:** Rubrica Barros**Dimensão e Suporte:** Alt. 30 cm; Lar. 21 cm; Lom. 1,5 cm; Capa Pergaminho; 94 Folhas de Papel**Âmbito e Conteúdo:** Contém Índice; Registo de Empréstimos a Juro por Freguesias (Ordem Alfabética), Pensões e Foros, Privilégios, Entrada e Saída de Capitais, Receita de Rendeiros, Esmolas, Laudemios e Consentimentos, Fabricas, Tratamentos no Hospital, Entrada de Irmãos, Ordenados e Receita Avulso**Notas:** Arquivo SCMB Cota 52

DC**Código de Referência:** PT/SCMB/AH/AB/P5/C13/212**Título:** Caderno dos devedores da Santa e Real Casa da Misericórdia [...] extrahido dos livros para receber [...]**Data:** 1831 a 1832; 1832 a 1833**Nível de Descrição:** Documento Composto**Nome do Produtor:** Tesoureiro Manoel Sebastião Rodrigues da Cunha**Dimensão e Suporte:** Alt. 31,5 cm; Lar. 22 cm; Lom. 2 cm; Capa Pergaminho; 97 Folhas de Papel**Âmbito e Conteúdo:** Contém Índice; Registo de Empréstimos a Juro por Freguesias (Ordem Alfabética), Entrada e Saída de Capitais, Receita de Rendeiros, Esmolas, Laudemios e Consentimentos, Fabricas, Tratamentos no Hospital, Entrada de Irmãos, Ordenados e Receita Avulso**Notas:** Arquivo SCMB Cota 59**DC****Código de Referência:** PT/SCMB/AH/AB/P5/C13/213**Título:** Caderno dos devedores da Santa e Real Casa da Misericórdia [...] extrahido dos livros para receber [...]**Data:** 1 de Julho de 1833 a 30 de Junho de 1834**Nível de Descrição:** Documento Composto**Nome do Produtor:** Tesoureiro João Joze Rodrigues de Faria**Dimensão e Suporte:** Alt. 30,5 cm; Lar. 21,5 cm; Lom. 3 cm, Capa Dura, 200 Folhas de Papel**Âmbito e Conteúdo:** Contém Índice; Registo de Empréstimos a Juro por Freguesias (Ordem Alfabética), Entrada e Saída de Capitais, Receita de Rendeiros, Esmolas, Laudemios e Consentimentos, Fabricas, Tratamentos no Hospital, Entrada de Irmãos, Ordenados e Receita Avulso**Notas:** Arquivo SCMB Cota 60

DC**Código de Referência:** PT/SCMB/AH/AB/P5/C13/214**Título:** Caderno dos devedores da Santa e Real Casa da Misericórdia [...] extrahido dos livros para receber [...]**Data:** 1 de Julho de 1834 a 30 de Junho de 1835**Nível de Descrição:** Documento Composto**Nome do Produtor:** Tesoureiro João Joze Rodrigues de Faria**Dimensão e Suporte:** Alt. 30 cm; Lar. 21 cm; Lom. 3 cm; Capa Dura; 200 Folhas de Papel**Âmbito e Conteúdo:** Contém Índice; Registo de Empréstimos a Juro por Freguesias (Ordem Alfabética), Entrada e Saída de Capitais, Receita de Rendeiros, Esmolas, Laudemios e Consentimentos, Fabricas, Tratamentos no Hospital, Entrada de Irmãos, Ordenados e Receita Avulso**Notas:** Arquivo SCMB Cota 54**DC****Código de Referência:** PT/SCMB/AH/AB/P5/C14/215**Título:** Caderno dos devedores da Santa e Real Casa da Misericórdia [...] extrahido dos livros para receber [...]**Data:** 1 de Julho de 1835 a 30 de Junho de 1836**Nível de Descrição:** Documento Composto**Nome do Produtor:** Tesoureiro Agostinho Joze Pereira**Dimensão e Suporte:** Alt. 30,5 cm; Lar. 21,5 cm; Lom. 2 cm; Capa Dura; 148 Folhas de Papel**Âmbito e Conteúdo:** Contém Índice; Registo de Empréstimos a Juro Freguesias (Ordem Alfabética), Despesa Aberta e Rebate do Papel Moeda**Notas:** Arquivo SCMB Cota 55**SSR****Código de Referência:** PT/SCMB/Q1/G/012/002**Título:** [Cadernos de Recibo e Despesa da Misericórdia]**Data:** 1836 a 1851

Nível de Descrição: SubSérie

Dimensão e Suporte: 16 Documentos

DC

Código de Referência: PT/SCMB/AH/AB/P4/C7/186

Título: Caderno para o Recibo e Despeza da Santa e Real Casa da Misericórdia [...]

Data: 1 de Julho de 1836 a 31 de Junho de 1837

Nível de Descrição: Documento Composto

Nome do Produtor: Tesoureiro Agostinho Jose Pereira

Dimensão e Suporte: Alt. 29,5 cm; Lar. 20,5 cm; Lom. 3 cm; Capa Dura; 170 Folhas de Papel

Âmbito e Conteúdo: Contém Índice; Registo da Receita e Despesa com Empréstimos a Juro por Freguesias (Ordem Alfabética), Entrada e Saída de Capitais, Receita de Juros, de Rendas e Foros, Fabricas, Esmolas, Imposição, Laudemios e Consentimentos, Despesas Mensais, com as Demandas, de Obras, Rebate do Papel Moeda, Entrada de Irmãos, Despesa da Semana Santa, Foros e Pensões Atrasados, Devedores das Pensões

Notas: Arquivo SCMB Cota 56

DC

Código de Referência: PT/SCMB/AH/AB/P4/C5/180

Título: Caderno para o Recibo e Despeza da Santa e Real Casa da Misericórdia [...]

Data: 1 de Julho de 1837 a 1 de Junho de 1838

Nível de Descrição: Documento Composto

Nome do Produtor: Tesoureiro Antonio Jose dos Santos Figueiredo

Dimensão e Suporte: Alt. 30,5 cm; Lar. 22 cm; Lom. 2 cm; Capa Dura, 70 Folhas de Papel

Âmbito e Conteúdo: Contém Índice; Registo da Receita e Despesa com Empréstimos a Juro por Freguesias (Ordem Alfabética), Foros e Pensões Atrasadas, Devedores das Pensões, Entrada e Saída de Capitais, Receita de Rendeiros, Imposição, de Esmolas, Laudemios e Consentimentos, Fabricas, Tratamentos no Hospital, Prestação dos exFrades, Rebate do Papel Moeda

Notas: Danificado com marcas de água e bolor, folhas a desfazer.

DC**Código de Referência:** PT/SCMB/AH/AB/P4/C5/181**Título:** Caderno para o Recibo e Despeza da Santa e Real Casa da Misericórdia [...]**Data:** 1 de Julho de 1838 a 30 de Junho de 1839**Nível de Descrição:** Documento Composto**Nome do Produtor:** Tesoureiro Antonio Jose dos Santos Figueiredo**Dimensão e Suporte:** Alt. 30,5 cm; Lar. 21 cm; Lom. 1,5 cm; Capa Dura; 100 Folhas de Papel**Âmbito e Conteúdo:** Contém Índice; Registo da Receita e Despesa com Empréstimos a Juro por Freguesias (Ordem Alfabética), Foros e Pensões Atrasadas, Devedores das Pensões, Entrada e Saída de Capitais, Receita de Rendeiros, da Imposição, de Esmolas, de Laudemios e Consentimentos, de Fabricas, Tratamentos no Hospital, Prestação dos exFrades, Entrada de Irmãos

Receita de Custos, de Foros e Pensões, Rebate do Papel Moeda, Receita Avulso

Notas: Arquivo SCMB Cota 62**DC****Código de Referência:** PT/SCMB/AH/AB/P4/C8/188**Título:** Caderno para o Recibo e Despeza da Santa e Real Casa da Mezericórdia [...]**Data:** 1 de Julho de 1839 a 30 de Junho de 1840**Nível de Descrição:** Documento Composto**Nome do Produtor:** Tesoureiro Domingues Jose Affonso**Dimensão e Suporte:** Alt. 30 cm, Lar. 21 cm, Lom. 1 cm; Capa Dura; 98 Folhas de Papel**Âmbito e Conteúdo:** Contém Índice; Registo da Receita e Despesa com Empréstimos a Juro por Freguesias (Ordem Alfabética), Foros e Pensões Atrasadas, Devedores das Pensões, Entrada e Saída de Capitais, Receita Rendeiros, Imposição, Esmolas, Laudemios e Consentimentos, Fabricas, Tratamentos no Hospital, Entrada de Irmãos, Custas, Foros e Pensões, Rebate do Papel Moeda, Receita Avulso**Notas:** Arquivo SCMB Cota 57

DC**Código de Referência:** PT/SCMB/AH/AB/P4/C3/174**Título:** Caderno para o Recibo e Despeza da Santa e Real Casa da Misericórdia [...]**Data:** 1 de Julho de 1840 a 30 de Junho de 1841**Nível de Descrição:** Documento Composto**Nome do Produtor:** Tesoureiro Domingues Jose Affonso**Dimensão e Suporte:** Alt. 31,5 cm; Lar. 22 cm; Lom. 1,5 cm; Capa Dura; 100 Folhas de Papel**Âmbito e Conteúdo:** Contém Índice; Registo da Receita e Despesa com Empréstimos a Juro por Freguesias (Ordem Alfabética), Foros a Dinheiro, Pensões Atrasadas, Debito de Rendeiros, Devedores das Pensões, Entrada e Saída de Capitais, Receita de Rendeiros, Imposição, Esmolas, Laudemios e Consentimentos, Fabricas, Tratamentos no Hospital, Entrada de Irmãos, Custas, Foros e Pensões, Receita Avulso e Juros**Notas:** Arquivo SCMB Cota 69**DC****Código de Referência:** PT/SCMB/AH/AB/P5/C14/216**Título:** Caderno para o Recibo e Despeza da Santa e Real Casa da Misericórdia [...]**Data:** 1 de Julho de 1841 a 30 de Junho de 1842**Nível de Descrição:** Documento Composto**Nome do Produtor:** Tesoureiro João Jose Rodrigues de Faria**Dimensão e Suporte:** Alt. 31 cm; Lar. 21,5 cm; Lom. 1,5 cm; Capa Dura; 120 Folhas de Papel**Âmbito e Conteúdo:** Contém Índice; Registo da Receita e Despesa com Empréstimos a Juro por Freguesias (Ordem Alfabética), Foros a Dinheiro, Pensões Atrasadas, Debito dos Bens dos Rendeiros, Entrada e Saída de Capitais, Receita de Rendeiros, Imposição, Esmolas, Laudemios e Consentimentos, Fabricas, Tratamentos no Hospital, Entrada de Irmãos, Custas, Foros e Pensões, Receita de Juros, Toques de Sinos para Funerais, Ordenados Anuais e Obrigações**Notas:** Arquivo SCMB Cota 71

DC**Código de Referência:** PT/SCMB/AH/AB/P4/C5/182**Título:** Caderno para o Recibo e Despeza da Santa e Real Casa da Misericórdia [...]**Data:** 1 de Julho de 1842 a 30 de Junho de 1843**Nível de Descrição:** Documento Composto**Nome do Produtor:** Tesoureiro João Jose Rodrigues de Faria**Dimensão e Suporte:** Alt. 31 cm; Lar. 22,5 cm, Lom. 2 cm, Capa Dura, 150 Folhas de Papel**Âmbito e Conteúdo:** Contém Índice; Registo da Receita e Despesa com Empréstimos a Juro por Freguesias (Ordem Alfabética), Foros a Dinheiro, Pensões Atrasadas, Debito de Rendeiros da Cerca, Debito dos Rendeiros Atrasados, Debito dos Rendeiros da Imposição, Entrada e Saída de Capitais, Receita de Rendeiros, da Imposição, de Esmolas, de Laudemios e Consentimentos, de Fabricas, Tratamentos no Hospital, Entrada de Irmãos, de Foros e Pensões, de Custas, do Toque de Sinos, Receita de Juros, Receita do Aluguer da Cerca de Barcelinhos, Rendimentos da Cerca, Ordenados Anuais e Legados**Notas:** Arquivo SCMB Cota 64**DC****Código de Referência:** PT/SCMB/AH/AB/P5/C14/217**Título:** Caderno para o Recibo e Despeza da Santa e Real Casa da Misericórdia [...]**Data:** 1 de Julho de 1843 a 30 de Junho de 1844**Nível de Descrição:** Documento Composto**Nome do Produtor:** Tesoureiro João Jose Rodrigues de Faria**Dimensão e Suporte:** Alt. 30,5 cm; Lar. 21 cm, Lom. 2 cm; Capa Dura, 150 Folhas de Papel**Âmbito e Conteúdo:** Contém Índice; Registo da Receita e Despesa com Empréstimos a Juro por Freguesias (Ordem Alfabética), Foros a Dinheiro, Pensões Atrasadas, Debito dos Bens dos Rendeiros, Entrada e Saída de Capitais, Receita de Rendeiros, Imposição, Esmolas, Laudemios e Consentimentos, Fabricas, Tratamentos no Hospital, Entrada de Irmãos, Rendimento da Cerca, Foros e Pensões, Custas, Toques de Sinos para Funerais, Receita de Juros, Receita Avulso, Ordenados Anuais e Legados

Notas: Arquivo SCMB Cota 72

DC

Código de Referência: PT/SCMB/AH/AB/P4/C6/183

Título: Caderno para o Recibo e Despeza da Santa e Real Casa da Misericórdia [...]

Data: 1 de Julho de 1844 a 30 de Junho de 1845

Nível de Descrição: Documento Composto

Nome do Produtor: Tesoureiro João Jose Rodrigues de Faria

Dimensão e Suporte: Alt. 31,5 cm; Lar. 23 cm; Lom. 2 cm; Capa Dura; 150 Folhas de Papel

Âmbito e Conteúdo: Contém Índice; Registo da Receita e Despesa com Empréstimos a Juro por Freguesias (Ordem Alfabética), Foros a Dinheiro, Pensões Atrasadas, Debito dos Rendeiros, Entrada e Saída de Capitais, Receita de Rendeiros, da Imposição, de Esmolas, de Laudemios e Consentimentos, de Fabricas, Tratamentos no Hospital, Entrada de Irmãos, Rendimento da Cerca, de Foros e Pensões, de Custas, do Toque de Sinos, Receita de Juros, Receita Avulso, Ordenados Anuais e Legados

Notas: Arquivo SCMB Cota 65

DC

Código de Referência: PT/SCMB/AH/AB/P4/C6/184

Título: Caderno para o Recibo e Despeza [...]

Data: 1 de Julho de 1845 a 30 de Junho de 1846

Nível de Descrição: Documento Composto

Nome do Produtor: Tesoureiro João Jose Rodrigues de Faria

Dimensão e Suporte: Alt. 32 cm; Lar. 22,5 cm; Lom. 2 cm, Capa Dura, 100 Folhas de Papel

Âmbito e Conteúdo: Contém Índice; Registo da Receita e Despesa com Despesa com os Legados de Abesias, de Capitais a Juro, de Ordenados, Receita de Juros, Geral de Capitais

Notas: Arquivo SCMB Cota 66

DC**Código de Referência:** PT/SCMB/AH/AB/P5/C14/218**Título:** Caderno para o Recibo e Despeza da Santa e Real Casa da Misericórdia [...]**Data:** 1 de Julho de 1845 a 30 de Junho de 1846**Nível de Descrição:** Documento Composto**Nome do Produtor:** Tesoureiro João Jose Rodrigues de Faria**Dimensão e Suporte:** Alt. 29,5 cm; Lar. 22 cm; Lom. 2 cm; Capa Dura, 148 Folhas de Papel**Âmbito e Conteúdo:** Contém Índice; Registo da Receita e Despesa com Empréstimos a Juro por Freguesias (Ordem Alfabética), Foros a Dinheiro, Pensões Atrasadas, Debito dos Rendeiros, Entrada e Saída de Capitais, Receita de Rendeiros, Imposição, Esmolas, Laudemios e Consentimentos, Fabricas, Tratamentos no Hospital, Entrada de Irmãos, Rendimento da Cerca, Foros e Pensões, Custas, Toques de Sinos, Receita de Juros, Receita Avulso, Ordenados Anuais e Legados**Notas:** Arquivo SCMB Cota 73**DC****Código de Referência:** PT/SCMB/AH/AB/P4/C3/175**Título:** Caderno para o Recibo e Despeza da Santa e Real Casa da Misericórdia [...]**Data:** 1 de Julho de 1846 a 30 de Junho de 1847**Nível de Descrição:** Documento Composto**Nome do Produtor:** Tesoureiro João Jose Rodrigues de Faria**Dimensão e Suporte:** Alt. 31 cm, Lar. 21 cm; Lom. 2,5 cm, Capa Dura, 150 Folhas de Papel**Âmbito e Conteúdo:** Contém Índice; Registo da Receita e Despesa com Empréstimos a Juro por Freguesias (Ordem Alfabética), Foros e Pensões Atrasadas, Debito de Rendeiros, Entrada Capitais, Saída de Capitais, Receita de Rendeiros, Imposição, Esmolas, Laudemios e Consentimentos, Fabricas, Tratamentos no Hospital, Entrada de Irmãos, Rendimento da Cerca, Foros e Pensões, Custas, Toque de Sinos, Juros, Receita Avulso, Ordenados Anuais, Juros e Legados**Notas:** Arquivo SCMB Cota 74

DC**Código de Referência:** PT/SCMB/AH/AB/P5/C15/219**Título:** Caderno para o Recibo e Despeza da Santa e Real Casa da Misericórdia [...]**Data:** 1 de Julho de 1847 a 30 de Junho de 1848**Nível de Descrição:** Documento Composto**Nome do Produtor:** Tesoureiro João Jose Rodrigues de Faria**Dimensão e Suporte:** Alt. 31 cm; Lar. 21,5 cm; Lom. 2 cm; Capa Couro; 148 Folhas de Papel**Âmbito e Conteúdo:** Contém Índice; Registo da Receita e Despesa com Empréstimos a Juro por Freguesias (Ordem Alfabética), Foros a Dinheiro, Pensões Atrasadas, Débito dos Rendeiros, Entrada e Saída de Capitais, Receita de Rendeiros, Imposição, Esmolas, Laudemios e Consentimentos, Fabricas, Tratamentos no Hospital, Entrada de Irmãos, Rendimento da Cerca, Foros e Pensões, Custas, Toques de Sinos, Receita de Juros, Receita Avulso, Ordenados Anuais e Legados**Notas:** Arquivo SCMB Cota 67**DC****Código de Referência:** PT/SCMB/AH/AB/P4/C3/176**Título:** Caderno para o Recibo e Despeza da Santa e Real Casa da Misericórdia [...]**Data:** 1 de Julho de 1848 a 30 de Junho de 1849**Nível de Descrição:** Documento Composto**Nome do Produtor:** Tesoureiro João Jose Rodrigues de Faria**Dimensão e Suporte:** Alt. 31 cm, Lar. 22 cm; Lom. 2,5 cm; Capa Couro, 200 Folhas de Papel**Âmbito e Conteúdo:** Contém Índice; Registo da Receita e Despesa com Empréstimos a Juro por Freguesias (Ordem Alfabética), Foros a Dinheiro, Pensões Atrasadas, Débito de Rendeiros, Entrada Capitais, Saída de Capitais, Receita de Rendeiros, Imposição, Esmolas, Laudemios e Consentimentos, Fabricas, Tratamentos no Hospital, Entrada de Irmãos, Rendimento da Cerca, Foros e Pensões, Custas, Toque de Sinos, Juros, Receita Avulso, Ordenados Anuais, Juros e Legados**Notas:** Arquivo SCMB Cota 68

DC**Código de Referência:** PT/SCMB/AH/AB/P4/C2/173**Título:** Caderno para o Recibo e Despeza da Santa e Real Caza da Mizericordia [...]**Data:** 1 de Julho de 1849 a 30 de Junho de 1850**Nível de Descrição:** Documento Composto**Nome do Produtor:** Tesoureiro João José Rodrigues de Faria**Dimensão e Suporte:** Alt. 29 cm; Lar. 22 cm, Lom. 2 cm; Capa Couro; 200 Folhas de Papel**Âmbito e Conteúdo:** Contém Índice; Registo da Receita e Despesa com Empréstimos a Juro por Freguesias (Ordem Alfabética), Ordenados Anuais, Juros e Legados a Pagar, Foros a Dinheiro, Pensões Atrasadas, Debito de Rendeiros, Devedores das Pensões, Entrada e Saída de Capitais, Receita de Rendeiros, Imposição, Esmolas, Laudemios e Consentimentos, Fabricas, Tratamentos no Hospital, Entrada de Irmãos, Custas, Toque de Sinos, Juros e Receita Avulso**Notas:** Arquivo SCMB Cota 75**DC****Código de Referência:** PT/SCMB/AH/AB/P4/C4/177**Título:** Caderno que tem de servir para todo o recibo de Capitaes, juros, custas, foros, pençoes, esmolos e tudo mais a diante declarado pretencentes à Santa e Real Casa da Mizericordia [...]**Data:** 1 de Julho de 1850 a 30 de Junho de 1851**Nível de Descrição:** Documento Composto**Nome do Produtor:** Tesoureiro João Jose Rodrigues de Faria**Dimensão e Suporte:** Alt. 30,5 cm, Lar. 21,5 cm; Lom. 2,5 cm; Capa Couro; 198 Folhas de Papel**Âmbito e Conteúdo:** Contém Índice; Registo da Receita e Despesa com Empréstimos a Juro por Freguesias (Ordem Alfabética), Foros a Dinheiro, Pensões Atrasadas, Debito de Rendeiros, Entrada Capitais, Saída de Capitais, Receita de Rendeiros, Imposição, Esmolas, Laudemios e Consentimentos, Fabricas, Tratamentos no Hospital, Entrada de Irmãos, Rendimento da Cerca, Foros e Pensões, Custas, Toque de Sinos, Juros, Receita Avulso, Ordenados Anuais, Juros e Legados

Notas:**SSR****Código de Referência:** PT/SCMB/Q1/G/012/003**Título:** [Livros de Devedores e Recibo da Misericórdia e Hospital]**Data:** 1866 a 1878**Nível de Descrição:** SubSérie**Dimensão e Suporte:** 12 Documentos**DC****Código de Referência:** PT/SCMB/AH/AB/P5/C20/235**Título:** Tem de servir este livro para n'elle se lançarem todos os devedores da Santa e Real Casa da Misericórdia e Hospital [...] assim como servirá para nelle se lançarem toda a qualidade de recibos [...]**Data:** 1 de Julho de 1866 a 30 de Junho de 1867**Nível de Descrição:** Documento Composto**Nome do Produtor:** Tesoureiro Manoel Jozé de Souza Lima**Dimensão e Suporte:** Alt. 32 cm; Lar. 22,5 cm, Lom. 2 cm, Capa Couro; 144 Folhas de Papel**Âmbito e Conteúdo:** Contém Índice; Registo de Empréstimos a Juro por Freguesias (Ordem Alfabética), Foros a Dinheiro, Pensões Atrasadas, Pensões do Ano, Débito dos Rendeiros, Receita de Esmolas, Laudemios e Consentimentos, Funerais e Sinos, Aluguer de Prédios, Tratamentos no Hospital, Diferentes Receitas, Dividas Ativas, Aluguer de Paramentos, Receita dos Rendeiros, Entrada de Irmãos, Receita de Capitais, Capitais a Juro, Contas dos Presos da Cadeia e Lembranças**Notas:****DC****Código de Referência:** PT/SCMB/AH/AB/P5/C20/236**Título:** Este livro tem de servir para n'elle se lançarem todos os devedores da Santa e Real Casa da Misericórdia e Hospital [...] bem como toda a receita [...]**Data:** 1867 a 1868

Nível de Descrição: Documento Composto

Nome do Produtor: Tesoureiro Manoel Jozé de Souza Lima

Dimensão e Suporte: Alt. 32 cm, Lar. 22,5 cm; Lom. 3 cm, Capa Couro, 174 Folhas de Papel

Âmbito e Conteúdo: Contém Índice; Registo de Empréstimos a Juro por Freguesias (Ordem Alfabética), Foros a Dinheiro, Pensões Atrasadas, Débito dos Rendeiros, Receita de Esmolas, Laudemios, Consentimentos, Funerais e Sinos, Aluguer de Prédios, Tratamentos no Hospital, Dividas Ativas, Aluguer de Paramentos, Receita dos Rendeiros, Diferentes Receitas, Entrada de Irmãos, Entrada de Capitais, Capitais a Juros, Juros e Legados, Contas dos Presos da Cadeia e Obrigações

Notas:

DC

Código de Referência: PT/SCMB/AH/AB/P5/C20/237

Título: Este livro tem de servir para n'elle se lançarem todos os nomes dos devedores da Santa Casa da Misericórdia e Hospital [...] servirá para nelle lançar toda a qualidade de receita [...]

Data: 1 de Julho de 1868 a 30 de Junho de 1869

Nível de Descrição: Documento Composto

Nome do Produtor: Tesoureiro Manoel Jozé de Souza Lima

Dimensão e Suporte: Alt. 32 cm; Lar. 22,5 cm; Lom. 2,5 cm; Capa Couro; 147 Folhas de Papel

Âmbito e Conteúdo: Contém Índice; Registo de Empréstimos a Juro por Freguesias (Ordem Alfabética), Foros a Dinheiro, Pensões Atrasadas, Pensões do Ano, Débito dos Rendeiros, Receita de Esmolas, Laudemios e Consentimentos, Funerais e Sinos, Aluguer de Prédios, Tratamentos no Hospital, Diferentes Receitas, Dividas Ativas, Aluguer de Paramentos, Receita dos Rendeiros, Entrada de Irmãos, Entrada de Capitais, Capitais a Juro, Contas dos Presos da Cadeia e Lembranças

Notas:

DC**Código de Referência:** PT/SCMB/AH/AB/P6/C21/238**Título:** Este livro tem de servir para n'elle se lançarem os devedores da Irmandade da Misericórdia e Hospital [...] bem como para n'elle ser lançada toda a qualidade de receita [...]**Data:** 1869 a 1870**Nível de Descrição:** Documento Composto**Nome do Produtor:** Tesoureiro Francisco Placido da Graça de Souza Lima**Dimensão e Suporte:** Alt. 32,5 cm; Lar. 22,5 cm; Lom. 2 cm; Capa Couro; 145 Folhas de Papel**Âmbito e Conteúdo:** Contém Índice; Registo de Empréstimos a Juro por Freguesias (Ordem Alfabética), Foros a Dinheiro, Pensões Atrasadas, Débito Atrasado dos Rendeiros, Pensões do Ano, Débito dos Rendeiros, Receita de Esmolas, Laudemios, Consentimentos, Funerais e Sinos, Aluguer de Prédios, Tratamentos no Hospital, Dividas Ativas, Aluguer de Paramentos, Receita dos Rendeiros, Diferentes Receitas, Entrada de Irmãos, Entrada de Capitais, Capitais a Juro, Contas dos Presos da Cadeia e Obrigações**Notas:****DC****Código de Referência:** PT/SCMB/AH/AB/P6/C21/239**Título:** [Livro de Devedores e Recibo da Misericórdia e Hospital]**Data:** 1870 a 1871**Nível de Descrição:** Documento Composto**Nome do Produtor:** Várias Assinaturas e Rubricas**Dimensão e Suporte:** Alt. 32,5 cm; Lar. 22,5 cm; Lom. 2 cm; Capa Couro; 129 Folhas de Papel**Âmbito e Conteúdo:** Contém Índice; Registo de Empréstimos a Juro por Freguesias (Ordem Alfabética), Obrigações e Foros a Dinheiro**Notas:**

DC**Código de Referência:** PT/SCMB/AH/AB/P6/C21/240**Título:** Este livro tem de servir para n'elle se lançarem os devedores da Irmandade da Misericórdia e Hospital [...] e consequentemente toda a qualidade de receita [...]**Data:** 1871 a 1872**Nível de Descrição:** Documento Composto**Nome do Produtor:** Tesoureiro João Antonio da Costa Guimaraens**Dimensão e Suporte:** Alt. 32,5 cm; Lar. 22,5 cm; Lom. 2 cm, Capa Couro, 124 Folhas de Papel**Âmbito e Conteúdo:** Contém Índice; Registo de Empréstimos a Juro por Freguesias (Ordem Alfabética), Foros a Dinheiro, Foros Atrasados, Custas, Registos, Avisos, Pensões do Ano de Rendeiros e Caseiros, Esmolas, Laudemios, Consentimentos e Lutuosas, Funerais e Sinos, Aluguer da Cerca, Tratamentos no Hospital, Aluguer de Paramentos, Diferentes Receitas, Entrada de Irmãos, Entrada de Capitais, Capitais a Juro, Contas dos Presos da Cadeia e Obrigações**Notas:****DC****Código de Referência:** PT/SCMB/AH/AB/P6/C21/241**Título:** Este livro tem de servir para n'elle se lançarem os devedores da Irmandade da Misericórdia e Hospital [...] e consequentemente toda a qualidade de receita [...]**Data:** 1872 a 1873**Nível de Descrição:** Documento Composto**Nome do Produtor:** Tesoureiro João Antonio da Costa Guimaraens**Dimensão e Suporte:** Alt. 32,5 cm; Lar. 22,5 cm; Lom. 2 cm; Capa Couro; 114 Folhas de Papel**Âmbito e Conteúdo:** Contém Índice; Registo de Empréstimos a Juro por Freguesias (Ordem Alfabética), Receita de Foros Atrasados, Registos, Custos, Foros do Ano de Rendeiros e Foreiros, Esmolas, Laudemios, Consentimentos, Lutuosas, Funerais e Sinos, Aluguer das Cercas, Tratamentos no Hospital, Aluguer de Paramentos, Diferentes Receitas, Entrada de Irmãos, Entrada e Saída de Capitais, Despesas dos Presos da Cadeia, Receita dos Presos da Cadeia e Obrigações

Notas:**DC****Código de Referência:** PT/SCMB/AH/AB/P6/C22/242**Título:** Este livro tem de servir para n'elle se lançarem os devedores da Irmandade da Misericórdia e Hospital [...] e consequentemente toda a qualidade de receita [...]**Data:** 1873 a 1874**Nível de Descrição:** Documento Composto**Nome do Produtor:** Tesoureiro João Antonio da Costa Guimaraes**Dimensão e Suporte:** Alt. 33 cm; Lar. 22,5 cm; Lom. 2 cm; Capa Couro; 113 Folhas de Papel**Âmbito e Conteúdo:** Contém Índice; Registo de Empréstimos a Juro por Freguesias (Ordem Alfabética), Obrigações e Foros a Dinheiro**Notas:****DC****Código de Referência:** PT/SCMB/AH/AB/P6/C22/243**Título:** Este livro tem de servir para n'elle se lançarem os devedores da Irmandade da Misericórdia e Hospital [...] e consequentemente toda a qualidade de receita [...]**Data:** 1874 a 1875**Nível de Descrição:** Documento Composto**Nome do Produtor:** Tesoureiro João Antonio da Costa Guimaraes**Dimensão e Suporte:** Alt. 31 cm; Lar. 22,5 cm; Lom. 2,5 cm; Capa Couro; 183 Folhas de Papel**Âmbito e Conteúdo:** Contém Índice; Registo de Empréstimos a Juro por Freguesias (Ordem Alfabética), Foros a Dinheiro, Receita de Foros Atrasados, Custas, Registos e Avisos, Pensões do Ano de Rendeiros e Caseiros, Esmolas, Laudemios, Consentimentos e Lutuosas, Funerais e Sinos, Aluguer das Cercas, Tratamentos no Hospital, Aluguer de Paramentos, Diferentes Receitas, Entrada de Irmãos, Entrada de Capitais, Capitais a Juro, Despesas dos Presos da Cadeia, Receita dos Presos da Cadeia e Obrigações**Notas:**

DC**Código de Referência:** PT/SCMB/AH/AB/P6/C22/244**Título:** Este livro tem de servir para n'elle se lançarem os devedores da Irmandade da Misericórdia e Hospital [...] e consequentemente toda a qualidade de receita [...]**Data:** 1875 a 1876**Nível de Descrição:** Documento Composto**Nome do Produtor:** Tesoureiro João Antonio da Costa Guimaraes**Dimensão e Suporte:** Alt. 32,5 cm; Lar. 23 cm; Lom. 2 cm; Capa Couro; 126 Folhas de Papel**Âmbito e Conteúdo:** Contém Índice; Registo de Empréstimos a Juro por Freguesias (Ordem Alfabética), Obrigações e Foros a Dinheiro**Notas:****DC****Código de Referência:** PT/SCMB/AH/AB/P6/C22/245**Título:** Este livro tem de servir para n'elle se lançarem os devedores da Irmandade da Misericórdia e Hospital [...] e consequentemente toda a qualidade de receita [...]**Data:** 1876 a 1877**Nível de Descrição:** Documento Composto**Nome do Produtor:** Tesoureiro João Antonio da Costa Guimaraens**Dimensão e Suporte:** Alt. 32,5 cm; Lar. 22,5 cm; Lom. 1,5 cm; Capa Couro; 89 Folhas de Papel**Âmbito e Conteúdo:** Contém Índice; Registo de Empréstimos a Juro por Freguesias (Ordem Alfabética), Obrigações e Foros a Dinheiro**Notas:****DC****Código de Referência:** PT/SCMB/AH/AB/P6/C23/246**Título:** Este livro tem de servir para n'elle se lançarem os devedores da Irmandade da Mesicórdia e Hospital [...] e consequentemente toda a qualidade de receita [...]**Data:** 1877 a 1878**Nível de Descrição:** Documento Composto

Nome do Produtor: Tesoureiro Jozé Joaquim de Souza Ribeiro

Dimensão e Suporte: Alt. 31 cm; Lar. 23 cm; Lom. 1cm; Capa Couro; 86 Folhas de Papel

Âmbito e Conteúdo: Contém Índice; Registo de Empréstimos a Juro por Freguesias (Ordem Alfabética) e Obrigações

Notas:

SSR

Código de Referência: PT/SCMB/Q1/G/012/004

Título: [Livros de Devedores e Recibo da Misericórdia]

Data: 1851 a 1866

Nível de Descrição: SubSérie

Dimensão e Suporte: 15 Documentos

DC

Código de Referência: PT/SCMB/AH/AB/P5/C15/220

Título: Este livro hã de servir para nelle se lancarem todos os devedores da mesma Santa Caza [...] e todo o recibo [...]

Data: 1 de Julho de 1851 a 30 de Junho de 1852

Nível de Descrição: Documento Composto

Nome do Produtor: Tesoureiro João Jose Rodrigues de Faria

Dimensão e Suporte: Alt. 30 cm; Lar. 21 cm; Lom. 3 cm, Capa Couro; 200 Folhas de Papel

Âmbito e Conteúdo: Contém Índice; Registo de Empréstimos a Juro por Freguesias (Ordem Alfabética), Foros a Dinheiro, Pensões Atrasadas, Débito dos Rendeiros, Entrada e Saída de Capitais, Receita de Rendeiros, Imposição, Esmolas, Laudemios e Consentimentos, Fabricas, Tratamentos no Hospital, Entrada de Irmãos, Rendimento da Cerca, Custas, Toques de Sinos, Receita Avulso e Legados

Notas: Arquivo SCMB Cota 76

DC**Código de Referência:** PT/SCMB/AH/AB/P5/C15/221**Título:** Este livro hã de servir para nelle se lancarem todos os devedores da mesma Santa Caza [...] e todo o recibo [...]**Data:** 1 de Julho de 1852 a 30 de Junho de 1853**Nível de Descrição:** Documento Composto**Nome do Produtor:** Tesoureiro João Jose Rodrigues de Faria**Dimensão e Suporte:** Alt. 32 cm; Lar. 23 cm; Lom. 3,5 cm; Capa Couro; 195 Folhas de Papel**Âmbito e Conteúdo:** Contém Índice; Registo de Empréstimos a Juro por Freguesias (Ordem Alfabética), Foros a Dinheiro, Pensões Atrasadas, Débito dos Rendeiros, Entrada e Saída de Capitais, Receita de Rendeiros, Imposição, Esmolas, Laudemios e Consentimentos, Fabricas, Tratamentos no Hospital, Entrada de Irmãos, Rendimento da Cerca, Custas, Toques de Sinos, Receita Avulso e Legados**Notas:****DC****Código de Referência:** PT/SCMB/AH/AB/P5/C16/222**Título:** Este livro hã de servir para nelle se lancarem todos os devedores da mesma Santa Caza [...] e todo o recibo [...]**Data:** 1 de Julho de 1853 a 30 de Junho de 1854**Nível de Descrição:** Documento Composto**Nome do Produtor:** Tesoureiro João Jose Rodrigues de Faria**Dimensão e Suporte:** Alt. 31,5 cm; Lar. 22 cm; Lom. 3 cm; Capa Couro, 199 Folhas de Papel**Âmbito e Conteúdo:** Contém Índice; Registo de Empréstimos a Juro por Freguesias (Ordem Alfabética), Foros a Dinheiro, Pensões Atrasadas, Débito dos Rendeiros, Entrada e Saída de Capitais, Receita de Rendeiros, Imposição, Esmolas, Laudemios e Consentimentos, Fabricas, Tratamentos no Hospital, Entrada de Irmãos, Rendimento da Cerca, Custas, Toques de Sinos, Receita Avulso e Legados**Notas:**

DC**Código de Referência:** PT/SCMB/AH/AB/P5/C16/223**Título:** Este livro hã de servir para nelle se lancarem todos os devedores da mesma Santa Caza [...] e todo o recibo [...]**Data:** 1 de Julho de 1854 a 30 de Junho de 1855**Nível de Descrição:** Documento Composto**Nome do Produtor:** Tesoureiro João Jose Rodrigues de Faria**Dimensão e Suporte:** Alt. 31 cm; Lar. 22 cm; Lom. 3 cm; Capa Couro; 198 Folhas de Papel**Âmbito e Conteúdo:** Contém Índice; Registo de Empréstimos a Juro por Freguesias (Ordem Alfabética), Foros a Dinheiro, Pensões Atrasadas, Débito dos Rendeiros, Receita de Esmolas, Laudemios, Consentimentos, Fabricas, Toques de Sinos, Custas, Tratamentos no Hospital, Rendimento da Cerca, Rendimento do Bravio, Receita de Capitais, Entrada de Irmãos, Saída de Capitais e Legados**Notas:****DC****Código de Referência:** PT/SCMB/AH/AB/P5/C16/224**Título:** Este livro hã de servir para nelle se lancarem todos os devedores da Santa e Real Casa da Misericórdia [...] assim como de todo o recibo [...]**Data:** 1 de Julho de 1855 a 30 de Junho de 1856**Nível de Descrição:** Documento Composto**Nome do Produtor:** Tesoureiro João Jose Rodrigues de Faria**Dimensão e Suporte:** Alt. 32,5 cm; Lar. 22,5 cm; Lom. 3 cm; Capa Couro; 196 Folhas de Papel**Âmbito e Conteúdo:** Contém Índice; Registo de Empréstimos a Juro por Freguesias (Ordem Alfabética), Foros a Dinheiro, Pensões Atrasadas, Débito dos Rendeiros, Receita de Esmolas, Laudemios, Consentimentos, Fabricas, Tratamentos no Hospital, Rendimento da Cerca, Funerais e Sinos, Receitas Diversas, Aluguer de Paramentos, Entrada de Irmãos, Entrada de Capitais, Saldo do Ano Anterior, Saída de Capitais e Obrigações**Notas:**

DC**Código de Referência:** PT/SCMB/AH/AB/P5/C17/225**Título:** Este livro hã de servir para nelle se lancarem todos os devedores da Santa e Real Casa da Misericórdia [...] assim como de todo o recibo [...]**Data:** 1 de Julho de 1856 a 30 de Junho de 1857**Nível de Descrição:** Documento Composto**Nome do Produtor:** Tesoureiro João Jose Rodrigues de Faria**Dimensão e Suporte:** Alt. 32,5 cm; Lar. 23,5 cm; Lom. 3 cm; Capa Couro; 206 Folhas de Papel**Âmbito e Conteúdo:** Contém Índice; Registo de Empréstimos a Juro por Freguesias (Ordem Alfabética), Foros a Dinheiro, Pensões Atrasadas, Débito dos Rendeiros, Receita de Esmolas, Laudemios, Consentimentos, Funérias, Sinos, Aluguer de Prédios, Tratamentos no Hospital, Receitas Diversas, Dividas Ativas, Entrada de Irmãos, Entrada de Capitais, Aluguer de Paramentos, Receita de Rendeiros, Saída de Capitais, Contas do Fornecimento dos Presos e Lembranças**Notas:****DC****Código de Referência:** PT/SCMB/AH/AB/P5/C17/226**Título:** Este livro hã de servir para nelle se lancarem todos os devedores da Santa e Real Casa da Misericórdia [...] assim como de todo o recibo [...]**Data:** 1 de Julho de 1857 a 30 de Junho de 1858**Nível de Descrição:** Documento Composto**Nome do Produtor:** Tesoureiro João Jose Rodrigues de Faria**Dimensão e Suporte:** Alt. 32,5 cm; Lar. 22 cm; Lom. 3 cm, Capa Couro, 196 Folhas de Papel**Âmbito e Conteúdo:** Contém Índice; Registo de Empréstimos a Juro por Freguesias (Ordem Alfabética), Obrigações, Foros a Dinheiro, Pensões Atrasadas, Débito dos Rendeiros, Receita de Esmolas, Laudemios, Consentimentos, Fabrica, Tratamentos no Hospital, Rendimento da Cerca, Funerais e Sinos, Diversas, Diferentes Receitas, Aluguer de Paramentos, Entrada de Irmãos, Saldo do Ano Anterior, Pensões do Ano, Entrada e Saída de Capitais e Irmãos Falecidos

Notas:**DC****Código de Referência:** PT/SCMB/AH/AB/P5/C17/227**Título:** Este livro hã de servir para nelle se lancarem todos os devedores da Santa Casa da Misericordia [...] assim como todo o recibo [...]**Data:** 1858 a 1859**Nível de Descrição:** Documento Composto**Nome do Produtor:** Tesoureiro João Jose Rodrigues de Faria**Dimensão e Suporte:** Alt. 32,5 cm; Lar. 22,5 cm; Lom. 3 cm, Capa Couro, 194 Folhas de Papel**Âmbito e Conteúdo:** Contém Índice; Registo de Empréstimos a Juro por Freguesias (Ordem Alfabética), Foros a Dinheiro, Pensões Atrasadas, Débito dos Rendeiros, Receita de Esmolas, Laudemios, Consentimentos, Funerais, Sinos, Aluguer de Prédios, Tratamentos no Hospital, Diferentes Receitas, Dividas Ativas, Aluguer de Paramentos, Receita dos Rendeiros, Entrada de Irmãos, Receita de Capitais e Legados**Notas:****DC****Código de Referência:** PT/SCMB/AH/AB/P5/C18/228**Título:** Livro que tem de servir para arrecadação a descargas de juros, foros e todas as mais dividas da Santa e Real Casa da Misericordia [...]**Data:** 1859 a 1860**Nível de Descrição:** Documento Composto**Nome do Produtor:** Tesoureiro Manoel Jozé de Souza Lima**Dimensão e Suporte:** Alt. 32 cm; Lar. 22,5 cm; Lom. 2 cm; Capa Couro; 188 Folhas de Papel**Âmbito e Conteúdo:** Contém Índice; Registo de Empréstimos a Juro por Freguesias (Ordem Alfabética), Foros a Dinheiro, Pensões Atrasadas, Pensões do Ano, Débito dos Rendeiros, Receita de Esmolas, Laudemios e Consentimentos, Funerais e Sinos, Aluguer de Prédios, Tratamentos no Hospital, Diferentes Receitas, Dividas Ativas,

Aluguer de Paramentos, Receita dos Rendeiros, Entrada de Irmãos, Receita de Capitais, Capitais a Juro, Contas dos Presos da Cadeia, Lembranças e Legados

Notas:**DC****Código de Referência:** PT/SCMB/AH/AB/P5/C18/229**Título:** Este livro tem de servir para nelle se lançarem todos os devedores da Santa e Real Casa da Misericórdia [...] assim como a qualidade de receita [...]**Data:** 1860 a 1861**Nível de Descrição:** Documento Composto**Nome do Produtor:** Tesoureiro Manoel Jozé de Souza Lima**Dimensão e Suporte:** Alt. 31,5 cm; Lar. 22,5 cm; Lom. 2,5; Capa Couro; 161 Folhas de Papel**Âmbito e Conteúdo:** Contém Índice; Registo de Empréstimos a Juro por Freguesias (Ordem Alfabética), Foros a Dinheiro, Pensões Atrasadas, Pensões do Ano, Débito dos Rendeiros, Receita de Esmolas, Laudemios e Consentimentos, Funerais e Sinos, Aluguer de Prédios, Tratamentos no Hospital, Diferentes Receitas, Dividas Ativas, Aluguer de Paramentos, Receita dos Rendeiros, Entrada de Irmãos, Receita de Capitais, Capitais a Juro, Contas dos Presos da Cadeia, Lembranças e Legados**Notas:****DC****Código de Referência:** PT/SCMB/AH/AB/P5/C18/230**Título:** Este livro tem de servir para nelle se lançarem todos os devedores da Santa e Real Casa da Misericórdia [...] assim como a qualidade de receita [...]**Data:** 1861 a 1862**Nível de Descrição:** Documento Composto**Nome do Produtor:** Tesoureiro Manoel Jozé de Souza Lima**Dimensão e Suporte:** Alt. 31,5 cm; Lar. 22 cm; Lom. 2 cm; Capa Couro; 144 Folhas de Papel**Âmbito e Conteúdo:** Contém Índice; Registo de Empréstimos a Juro por Freguesias (Ordem Alfabética), Foros a Dinheiro, Pensões Atrasadas, Pensões do Ano, Débito dos

Rendeiros, Receita de Esmolas, Laudemios e Consentimentos, Funerais e Sinos, Aluguer de Prédios, Tratamento no Hospital, Diferentes Receitas, Dividas Ativas, Aluguer de Paramentos, Receita dos Rendeiros, Entrada de Irmãos, Receita de Capitais, Capitais a Juro, Contas dos Presos da Cadeia, Lembranças e Legados

Notas:**DC****Código de Referência:** PT/SCMB/AH/AB/P5/C19/231**Título:** Este livro tem de servir para nelle se lançarem todos os devedores da Santa e Real Casa da Misericórdia [...] assim como toda a qualidade de recibos [...]**Data:** 1862 a 1863**Nível de Descrição:** Documento Composto**Nome do Produtor:** Tesoureiro Manoel Jozé de Souza Lima**Dimensão e Suporte:** Alt. 31 cm; Lar. 22,5 cm; Lom. 2,5 cm; Capa Couro; 145 Folhas de Papel**Âmbito e Conteúdo:** Contém Índice; Registo de Empréstimos a Juro por Freguesias (Ordem Alfabética), Foros a Dinheiro, Pensões Atrasadas, Pensões do Ano, Débito dos Rendeiros, Receita de Esmolas, Laudemios e Consentimentos, Funerais e Sinos, Aluguer de Prédios, Tratamentos no Hospital, Diferentes Receitas, Dividas Ativas, Aluguer de Paramentos, Receita dos Rendeiros, Entrada de Irmãos, Receita de Capitais, Capitais a Juro, Contas dos Presos da Cadeia e Lembranças**Notas:****DC****Código de Referência:** PT/SCMB/AH/AB/P5/C19/232**Título:** Este livro tem de servir para nelle se lançarem todos os devedores da Santa e Real Casa da Misericórdia [...] assim como tem de servir para se lançar toda a qualidade de recibos [...]**Data:** 1863 a 1864**Nível de Descrição:** Documento Composto**Nome do Produtor:** Tesoureiro Manoel Jozé de Souza Lima

Dimensão e Suporte: Alt. 32 cm; Lar. 22,5 cm; Lom. 2,5 cm; Capa Couro; 148 Folhas de Papel

Âmbito e Conteúdo: Contém Índice; Registo de Empréstimos a Juro por Freguesias (Ordem Alfabética), Foros a Dinheiro, Pensões Atrasadas, Pensões do Ano, Débito dos Rendeiros, Receita de Esmola, Laudemios e Consentimentos, Funerais e Sinos, Aluguer de Prédios, Tratamentos no Hospital, Diferentes Receitas, Dividas Ativas, Aluguer de Paramentos, Receita dos Rendeiros, Entrada de Irmãos, Receita de Capitais, Capitais a Juro, Contas dos Presos da Cadeia e Lembranças

Notas:

DC

Código de Referência: PT/SCMB/AH/AB/P5/C19/233

Título: Tem de servir este livro para n'elle se lançarem todos os devedores da Irmandade da Santa e Real Casa da Misericordia e Hospital [...] assim como servirá para nelle serem lançados todos os recibos [...]

Data: 1 de Julho de de 1864 a 30 de Junho de 1865

Nível de Descrição: Documento Composto

Nome do Produtor: Tesoureiro Manoel Jozé de Souza Lima

Dimensão e Suporte: Alt. 31 cm; Lar. 22 cm; Lom. 2 cm; Capa Couro, 145 Folhas de Papel

Âmbito e Conteúdo: Contém Índice; Registo de Empréstimos a Juro por Freguesias (Ordem Alfabética), Foros a Dinheiro, Pensões Atrasadas, Pensões do Ano, Débito dos Rendeiros, Receita de Esmolas, Laudemios e Consentimentos, Funerais e Sinos, Aluguer de Prédios, Tratamentos no Hospital, Diferentes Receitas, Dividas Ativas, Aluguer de Paramentos, Receita dos Rendeiros, Entrada de Irmãos, Receita de Capitais, Capitais a Juro, Contas dos Presos da Cadeia e Lembranças

Notas:

DC**Código de Referência:** PT/SCMB/AH/AB/P5/C19/234**Título:** Tem de servir este livro para n'elle se lançarem todos os devedores da Santa e Real Casa da Misericórdia [...] assim como servirá para nelle serem lançados todos os recibos [...]**Data:** 1 de Julho de 1865 a 30 de Junho de 1866**Nível de Descrição:** Documento Composto**Nome do Produtor:** Tesoureiro Manoel Jozé de Souza Lima**Dimensão e Suporte:** Alt. 31 cm; Lar. 22,5 cm; Lom. 2,5 cm; Capa Couro; 144 Folhas de Papel**Âmbito e Conteúdo:** Contém Índice; Registo de Empréstimos a Juro por Freguesias (Ordem Alfabética), Foros a Dinheiro, Pensões Atrasadas, Pensões do Ano, Débito dos Rendeiros, Receita de Esmolas, Laudemios e Consentimentos, Funerais e Sinos, Aluguer de Prédios, Tratamentos no Hospital, Diferentes Receitas, Dividas Ativas, Aluguer de Paramentos, Receita dos Rendeiros, Entrada de Irmãos, Receita de Capitais, Capitais a Juro, Contas dos Presos da Cadeia e Lembranças**Notas:**

SR**Código de Referência:** PT/SCMB/Q1/G/013**Título:** [Livros de Receita e Despesa Mensal]**Data:** 1728 a 1880**Nível de Descrição:** Série**Dimensão e Suporte:** 6 Documentos**Âmbito e Conteúdo:** Registo da Receita e Despesa Mensal da Misericórdia e Estabelecimentos**SSR****Código de Referência:** PT/SCMB/Q1/G/013/001**Título:** [Livro de Receita e Despesa Mensal do Asilo de Inválidos]**Data:** 1874 a 1880**Nível de Descrição:** SubSérie

Dimensão e Suporte: 1 Documento

DC

Código de Referência: PT/SCMB/AH/AB/P4/C4/178

Título: Tem de servir este livro para nelle serem lançados mensalmente as contas da receita e despesa do asilo dos entravados [...]

Data: Julho de 1874 a Junho de 1880

Nível de Descrição: Documento Composto

Nome do Produtor: Provedor Joze Simoens da Silveira; Várias Assinaturas e Rubricas (Validação)

Dimensão e Suporte: Alt. 33 cm; Lar. 22 cm, Lom. 1,5 cm, Capa Couro, 76 Folhas de Papel

Âmbito e Conteúdo: Registo do Resumo da Receita e Despesa Mensal e Recapitulação de Rendimentos e Capitais e Capitais a Juro

Notas: Termo de Abertura de 28 de Junho de 1874

SSR

Código de Referência: PT/SCMB/Q1/G/013/002

Título: [Livros de Receita e Despesa Mensal da Misericórdia]

Data: 1728 a 1878

Nível de Descrição: SubSérie

Dimensão e Suporte: 5 Documento

DC

Código de Referência: PT/SCMB/AH/AC/P3/C8/494

Título: Livro que ha de servir de recibo despesa da Santa Caza da Misericordia [...]

Data: 1728 a 2 de Junho de 1745

Nível de Descrição: Documento Composto

Nome do Produtor: Provedor Manoel de Andrade e Almada; Escrivão Lopo Machado Carmona Leitão; Tesoureiro Manoel Francisco Palmeira; Provedor Martinho de Mello e Faria; Escrivão Valentim da Silva Coelho; Tesoureiro Manoel da Cunha Villas Boas; Escrivão Antonio Pereira da Fonseca; Provedor Frei Manoel Fiuza e Faria; Escrivão;

Frei Verissimo Machado Fagundes; Tesoureiro Jozé Gomes Garcias; Celeireiro José de Faria; Tesoureiro Manoel Fernandes; Celeireiro Manoel de Faria, Provedor Frey; Domingos Feuza de Affonseca, Escrivão Diogo Mendes de Carvalho Fruão, Tesoureiro Domingos de Souza, Celeireiro Manoel Fernandez, Provedor Padre Euzebio Fiuza e Faria, Provedor Frey Joze Luis Caetano de Faria Mattos, Escrivão Padre Euzebio Fiuza e Faria; Tesoureiros Domingos Luis; Provedor Antonio de Gouvea Ferras, Escrivão [_____] e Pereira da Roela; Tesoureiro Bento da Costa de Araujo; Provedor Andre da Costa de Carvalho Pinheiro Chaves; Tesoureiro Joseph Francisco; Celeireiro Manoel Fernandez; Provedor Frey Joze Luis Caetano de Faria Mattos; Tesoureiro Joze, Francisco; Celeireiro Manoel Francisco; Escrivão Dr Paulo Pereyra do Lago; Provedor Balthezar Malheyro Reymão; Tesoureiro Jozé Francisco; Várias Assinaturas e Rubricas (Validação)

Dimensão e Suporte: Alt. 31,5 cm, Lar. 23 cm, Lom. 4 cm, Capa Pergaminho; 298 Folhas de Papel

Âmbito e Conteúdo: Registo de Receita e Despesa, Despesa dos Mesários, de Missas, de Festas, de Capelães, Receitas com Foros e Pensões, Privilégios e Esmolas

Notas: Termo de Abertura de 3 de Junho de 1729, N° 21

DC

Código de Referência: PT/SCMB/AH/AA/P6/C29/101

Título: Livro das Contas dos Mezes

Data: Julho de 1796 a Setembro de 1802

Nível de Descrição: Documento Composto

Nome do Produtor: Provedor Manoel Jose da Costa Felgueira Gayo; Escrivão Jose de Faria Barreto; Várias Assinaturas e Rubricas (Validação)

Dimensão e Suporte: Alt. 31 cm, Lar. 22 cm, Lom. 1 cm; Capa Pergaminho, 46 Folhas de Papel

Âmbito e Conteúdo: Registo Receita e Despesa Mensal

Notas: Arquivo SCMB Cota 15

DC**Código de Referência:** PT/SCMB/AH/AB/P4/C1/170**Título:** Caderno do Recibo e Despesa mensal que dao o recebedor e pagador geral da Sancta e Real Caza da Mizericordia [...]**Data:** 1 de Julho de 1827 a 30 de Junho de 1828**Nível de Descrição:** Documento Composto**Nome do Produtor:** Tesoureiro Agostinho Joze Perreira**Dimensão e Suporte:** Alt. 29 cm ; Lar. 21,5 cm; Lom. 1,5 cm; Capa Pergaminho; 99 Folhas de Papel**Âmbito e Conteúdo:** Contém Índice; Registo da Receita e Despesa Mensal com Empréstimos a Juros, Juro Real, Foros e Pensões Atrasadas, Privilégios, Esmolas, Tratamentos no Hospital, Laudemios e Consentimentos, Rendeiros, Fabrica, Imposição, Cerca, Entrada e Saída de Capitais e Custas**Notas:** Arquivo SCMB Cota 48**DC****Código de Referência:** PT/SCMB/AH/AB/P2/287**Título:** Livro que ha de servir para resumo das despesas mensais feitas na Santa Casa da Misericordia e Hospital [...]**Data:** Outubro de 1841 a Junho de 1854**Nível de Descrição:** Documento Composto**Nome do Produtor:** Tesoureiro João José Rodrigues de Faria**Dimensão e Suporte:** Alt. 32 cm; Lar. 21,5 cm; Lom. 3 cm; Capa Dura; 208 Folhas de Papel**Âmbito e Conteúdo:** Contém Índice; Registo do Resumo da Receita e Despesa Mensal**Notas:** Arquivo SCMB Cota 70

DC**Código de Referência:** PT/SCMB/AH/AB/P2/313**Título:** Tem de servir este livro para as recapitulações da receita e despeza mensal e para se lançarem as contas tomadas ao Thezoureiro da Santa e Real Caza da Misericórdia [...]**Data:** Julho de 1865 a Fevereiro de 1878**Nível de Descrição:** Documento Composto**Nome do Produtor:** Provedor Antonio de Mendanha Arriscado; Tesoureiro Manoel José de Souza Lima; Tesoureiro Francisco Placido da Graça de Souza Lima; Tesoureiro João Antonio da Costa Guimarães; Tesoureiro Jozé Joaquim de Souza Ribeiro, Tesoureiro; Manuel Luis da Silva Falcão; Várias Assinaturas e Rubricas (Validação)**Dimensão e Suporte:** Alt. 33,5 cm; Lar. 23,5 cm; Lom. 3 cm; Capa Dura; 154 Folhas de Papel**Âmbito e Conteúdo:** Registo do Resumo Mensal da Receita e Despesa**Notas:** Termo de Abertura de 10 de Junho de 1865**SR****Código de Referência:** PT/SCMB/Q1/G/014**Título:** [Livros de Recibo da Misericórdia]**Data:** 1745 a 1852**Nível de Descrição:** Série**Dimensão e Suporte:** 6 Documentos**Âmbito e Conteúdo:** Registo de Receita e Despesa da Misericórdia**DC****Código de Referência:** PT/SCMB/AH/AA/P6/C30/102**Título:** Recibo da Santa Caza da Mizericórdia [...]**Data:** 1745 a 1759**Nível de Descrição:** Documento Composto**Nome do Produtor:** Provedor Padre Euzebio Fiuza e Faria; Escrivão Frey Joseph Luis Caetano de Faria e Matos; Tesoureiro Jozeph Gomes Garcia; Celeireiro Manoel de Faria; Escrivão Dr. Fancisco Leite Faria; Provedor Diogo Mendes de Carvalho Pruão;

Escrivão Costodio de Sà de Silva; Tesoureiro Joronimo Pereira do Lago;
Celeireiro Dos de Souza; Provedor Costodio de Faria e Silva; Escrivão Domingos Bento de Villas Boas Pruão; Tesoureiro Feleciano de Miranda; Celeireiro Manoel Fernandes; Tesoureiro Domingos de Souza; Provedor Frey Jopse Luis Caetano de Faria e Mattos; Escrivão Manoel Barbosa de Faria; Celeireiro Manoel Francisco Cerqueira; Escrivão Belchior Joze Faria Barreto; Tesoureiro Mel Miranda; Provedor Manoel da Costa de Carvalho Borges e Vasconcellos; Escrivão Caetano Lopes de Amorim; Tesoureiro Joseph Pires; Celeireiro Antonio Fernandes Capucho

Dimensão e Suporte: Alt. 30 cm, Lar. 21 cm, Lom. 6 cm; Capa Pergaminho; 408

Folhas de Papel

Âmbito e Conteúdo: Registo de Receita e Despesa com Empréstimos de Juro, Foros e Pensões Atrasados, Esmolas, Capelão, Missas e Festas e Privilégios

Notas:

DC

Código de Referência: PT/SCMB/AH/AA/P6/C29/100

Título: Recibo da Santa Caza de Mizericordia [...]

Data: 1758 a 1786

Nível de Descrição: Documento Composto

Nome do Produtor: Provedor Manoel da Costa de Carvalho Borges de Vasconcellos; Escrivão Caetano Lopes Amorim; Tesoureiro Joseph Pires; Celeireiro; Antonio Fernandes Capucho; Tesoureiro Bento Gomes Rodrigues; Tesoureiro Domingos de Souza; Tesoureiro e Celeireiro Antonio Gomes; Várias Assinaturas e Rubricas (Validação)

Dimensão e Suporte: Alt. 30 cm; Lar. 23, Lom. 6 cm; Capa Pergaminho; 399 Folhas de Papel

Âmbito e Conteúdo: Registo Receita e Despesa com Empréstimos a Juro, Foros e Pensões Atrasados, Entrada de Irmãos, Privilégios e Livramento de Presos

Notas: N° 23

DC**Código de Referência:** PT/SCMB/AH/AB/P2/275**Título:** [Livro de Recibo da Misericórdia]**Data:** 1776 a 1818**Nível de Descrição:** Documento Composto**Nome do Produtor:** Sem Assinaturas ou Rubricas**Dimensão e Suporte:** Alt. 34; Lar. 21,5 cm; Lom. 8,5 cm, Capa Dura e Couro; 508 Folhas de Papel**Âmbito e Conteúdo:** Contém Índice; Registo de Empréstimos a Juro por Freguesia com Juro Real, Juro Real de Novo Padrão e Almojarifado da Vila**Notas:** Arquivo SCMB Cota 6**DC****Código de Referência:** PT/SCMB/AH/AB/P4/C9/190**Título:** [Livro de Recibo da Misericórdia]**Data:** 1789 a 1790**Nível de Descrição:** Documento Composto**Nome do Produtor:** Rubrica de Gomes**Dimensão e Suporte:** Alt. 31 cm, Lar. 22 cm, Lom. 1,5 cm; Capa Pergaminho, 72 Folhas de Papel**Âmbito e Conteúdo:** Contém Índice; Registo de Empréstimos a Juro por Freguesias, Pensões e Foros e Privilégios**Notas:** Arquivo SCMB Cota 18; Danificado, Folhas a Desfazer, Escrita Apagada, com Marcas de Água e Bolor.**DC****Código de Referência:** PT/SCMB/AH/AA/P6/C28/99**Título:** Este livro que ha de servir para n'elle se fazerem os carregos de todo o recibo em geral do Irmão Thesoureiro [...]**Data:** 1 de Julho de 1802 a 30 de Junho de 1830**Nível de Descrição:** Documento Composto

Nome do Produtor: Provedor Pedro de Souza Mendanha Silva Gaio; Tesoureiro João Antonio Gomes; Irmão Recebedor Manuel Joze de Barros

Dimensão e Suporte: Alt. 31,5 cm; Lar. 21,5 cm, Lom. 4 cmm, Capa Dura, 200 Folhas de Papel

Âmbito e Conteúdo: Registo Receita e Despesa com Empréstimos a Juro por Freguesia, Juro Real, Receita de Foros e Pensões Atrasados, Privilégios, Entrada de Irmãos, Tratamentos no Hospital, Fabrica, Laudemios e Consentimentos, Lutuosas, Recibo Avulso, Esmola e Avisos

Notas: Arquivo SCMB Cota 23; Termo de Abertura de 5 de Julho de 1802

DC

Código de Referência: PT/SCMB/AH/AB/P2/282

Título: Este livro ha de servir para se lançar todo o recibo desta Santa e Rial Caza [...]

Data: 1 de Julho de 1830 a 29 de Setembro de 1852

Nível de Descrição: Documento Composto

Nome do Produtor: Provedor Antonio de Mattos de Faria Barboza; Tesoureiro Manoel Jose de Barros; Tesoureiro Manoel Sebastião Rodrigues da Cunha; Rendeiro Francisco Rodrigues Chaves; Tesoureiro João Jozé Rodrigues de Faria; Recebedor e Pagador Geral Agostinho José Pereira; Recebedor e Pagador Geral Antonio José dos Santos Fegueiredo; Rendeiro Antonio Xavier da Silva Beserra; Rendeiro José Antonio de Sousa Guimaraes; Recebedor e Pagador Geral Domingos José Afonso; Rendeiro Antonio Joaquim de Miranda Villas Boas; Rendeiro Jozé Joaquim da Silva Pereira

Dimensão e Suporte: Alt. 32,5 cm, Lar. 22,5 cm; Lom. 4 cm; Capa Dura e Couro; 202 Folhas de Papel

Âmbito e Conteúdo: Registo da Receita com Juro Real, Empréstimos a Juros por Freguesia (Ordem Alfabética), Foros e Pensões Atrasadas, Entrada de Irmãos, Laudemios e Consentimentos, Privilégios, Curativo de Doentes, Esmolas, Fabricas, Alugueres, Custas, Toques de Sino, Avisos e Caseiros Devedores

Notas: Arquivo SCMB Cota 53; Termo de Abertura de 22 de Julho de 1831

SR**Código de Referência:** PT/SCMB/Q1/G/015**Título:** [Livros de Recibo e Despesa da Confraria de Santa Gertrudes]**Data:** 1799 a 1886...**Nível de Descrição:** Série**Dimensão e Suporte:** 3 Documentos**Âmbito e Conteúdo:** Registo do Resumo de Receitas e Despesas e Entrada de Irmãos da Confraria de Sta. Gertrudes a Magna**DC****Código de Referência:** PT/SCMB/AH/AA/P4/C5/17**Título:** Livro do recibo, Despesa da Confraria de Sta Gertudes, a Magna**Data:** 15 de Novembro de 1799 a 26 de Novembro de 1854**Nível de Descrição:** Documento Composto**Nome do Produtor:** Provedor Manoel Jose da Costa Felgeiras Gayo; Tesoureiro Pedro Antonio de Magalhães Barros; Tesoureiro Patricio Jozé Pereira; Tesoureiro Antonio Luis de Figueiredo; Tesoureiro Francisco Antonio Pereira; Tesoureiro Manoel Jose Fernandes; Tesoureiro Antonio José Dias; Tesoureiro Antonio de Souza Pereira; Tesoureiro Antonio Jozé Forte de Sá; Tesoureiro João Jozé Leite; Tesoureiro Antonio Joaquim de Miranda Villas Boas; Tesoureiro Antonio Jozé Alvarez; Tesoureiro Jozé Bento Gonçalves Barroso; Tesoureiro Andre Joaquim Pereira; Tesoureiro Jozé Joaquim Rodrigues; Tesoureiro João Joaquim Lopes Fernandes; Várias Assinaturas e Rubricas (Validação)**Dimensão e Suporte:** Alt. 31 cm; Lar. 21 cm; Lom. 2 cm; Capa Dura Couro; 95 Folhas de Papel**Âmbito e Conteúdo:** Registo do Resumo de Receitas e Despesas e Entrada de Irmãos da Confraria de Sta. Gertrudes a Magna**Notas:** Arquivo SCMB Cota 19; Termo de Abertura de 19 de Maio de 1800

DC**Código de Referência:** PT/SCMB/AH/AA/P4/C5/18**Título:** Este livro hê para o recibo e despeza da Confraria de Sta. Gertrudes a Magna [...]**Data:** 1854 a Novembro de 1859**Nível de Descrição:** Documento Composto**Nome do Produtor:** Provedor Manoel Sebastião Rodrigues da Cunha; Tesoureiro Manuel Jose Ferreira Ramos; Secretario Jose Antonio Machado Junior; Várias Assinaturas e Rubricas (Validação)**Dimensão e Suporte:** Alt. 33,5 cm; Lar. 22,5 cm; Lom. 2 cm; Capa Dura, 100 Folhas de Papel**Âmbito e Conteúdo:** Registo do Resumo de Receitas e Despesas e Entrada de Irmãos da Confraria de Sta. Gertrudes a Magna**Notas:** Termo de Abertura de 20 de Janeiro de 1856**DC****Código de Referência:** PT/SCMB/AH/AA/P4/C5/19**Título:** Contas da receita e despeza da Confraria de Santa Gertudes erecta na Egreja da Santa e Real Caza da Misericordia [...]**Data:** 1870 a 1891**Nível de Descrição:** Documento Composto**Nome do Produtor:** Várias Assinaturas e Rubricas (Validação)**Dimensão e Suporte:** Alt. 32,5 cm; Lar. 22 cm; Lom. 1 cm, Capa Dura, 18 Folhas de Papel**Âmbito e Conteúdo:** Registo do Resumo de Receitas e Despesas e Entrada de Irmãos da Confraria de Sta. Gertrudes a Magna**Notas:** Danificado Arrancadas Várias Folhas**SR****Código de Referência:** PT/SCMB/Q1/G/016**Título:** [Livros de Recibo Mensal]**Data:** 1853 a 1884

Nível de Descrição: Série

Dimensão e Suporte: 4 Documentos

Âmbito e Conteúdo: Registo da Receita Mensal da Misericórdia e Estabelecimentos

SSR

Código de Referência: PT/SCMB/Q1/G/016/001

Título: [Livro de Recibo Mensal da Misericórdia]

Data: 1853 a 1854

Nível de Descrição: SubSérie

Dimensão e Suporte: 1 Documento

DC

Código de Referência: PT/SCMB/AH/AB/P2/283

Título: Este livro tem de servir para nelle se lançarem todo o recibo da Santa e Real Caza da Mizericordia [...]

Data: Agosto de 1853 a Junho de 1854

Nível de Descrição: Documento Composto

Nome do Produtor: Provedor Manoel Sebastião Rodrigues da Cunha

Dimensão e Suporte: Alt. 31,5 cm; Lar. 22 cm; Lom. 3 cm; Capa Dura e Couro; 196 Folhas de Papel

Âmbito e Conteúdo: Contém Índice; Registo da Receita Mensal com Empréstimos a Juros da Junta de Crédito Publico, Juros de Devedores, Custa, Foros a Dinheiro, Pensões Atrasadas, Debito de Rendeiros Atrasados, Receita do Rendeiro das Medidas, Receita do Rendeiro da Cerca, Esmolas, Laudemios e Consentimentos, Fabricas, Tratamentos no Hospital, Toques de Sinos, Receita a Avulso, Avisos e Registos

Notas: Termo de Abertura de 23 de Julho de 1853

SSR

Código de Referência: PT/SCMB/Q1/G/016/002

Título: [Livro de Recibo Mensal do Asilo de Inválidos]

Data: 1874 a 1884

Nível de Descrição: SubSérie

Dimensão e Suporte: 1 Documento

DC

Código de Referência: PT/SCMB/AH/AA/P2/114

Título: Tem de servir este livro para n'elle ser lançado todo o recibo mensal do asilo dos entrevados [...]

Data: Julho de 1874 a Julho de 1884

Nível de Descrição: Documento Composto

Nome do Produtor: Provedor Joze Simoens da Silveira

Dimensão e Suporte: Alt. 33 cm, Lar. 23 cm; Lom. 2,5 cm; Capa Dura, 152 Folhas de Papel

Âmbito e Conteúdo: Contém Índice; Registo da Receita Mensal com Esmolas, Esmolas do Governo Civil, Esmolas das Confrarias, Diferentes Receitas, Donativos e Empréstimos a Juro

Notas: Termo de Abertura de 1 de Julho de 1874

SSR

Código de Referência: PT/SCMB/Q1/G/016/003

Título: [Livros de Recibo Mensal da Misericórdia e Hospital]

Data: 1854 a 1884

Nível de Descrição: SubSérie

Dimensão e Suporte: 2 Documentos

DC

Código de Referência: PT/SCMB/AH/AB/P2/284

Título: Este livro tem de servir para nelle se lançarem todo o recibo da Santa e Real Caza da Misericórdia e Hospital [...]

Data: Julho de 1854 a Junho de 1871

Nível de Descrição: Documento Composto

Nome do Produtor: Provedor Manoel Sebastião Rodrigues da Cunha

Dimensão e Suporte: Alt. 33,5 cm, Lar. 23 cm; Lom. 3,5 cm; Capa Dura e Couro; 202 Folhas de Papel

Âmbito e Conteúdo: Contém Índice; Registo da Receita Mensal com Empréstimos a Juros, Aluguer de Prédios, Foros e Pensões, Esmolas, Rendimentos de Funerais e Sinos, Tratamentos no Hospital, Laudemios e Consentimentos, Juros, Custas, Avisos, Foros, Pensões Atrasados, Diferentes Recibos, Tratamentos de Militares Atrasados, Dividas Ativas, Entrada de Irmãos e Capitais

Notas: Termo de Abertura de 18 de Julho de 1854

DC

Código de Referência: PT/SCMB/AH/AB/P2/285

Título: Este livro tem de servir para nelle se lançarem todo o recibo mensal da Santa e Real Caza da Mizericordia e Hospital [...]

Data: Julho de 1871 a Junho de 1884

Nível de Descrição: Documento Composto

Nome do Produtor: Provedor Padre Francisco Jose Duraens

Dimensão e Suporte: Alt. 33,5 cm; Lar. 23 cm; Lom. 3,5 cm, Capa Papel e Couro; 208 Folhas de Papel

Âmbito e Conteúdo: Contém Índice; Registo da Receita Mensal com Empréstimos a Juros, Arrendamento da Cerca, Foros e Pensões, Esmolas, Rendimentos de Funerais e Sinos, Tratamentos no Hospital, Laudemios Lutuosas e Consentimentos, Juros, Custas, Avisos, Foros, Atrasados, Diferentes Recibos, Tratamentos de Militares Atrasados, Dividas Ativas, Entrada de Irmãos, Capitais Mutuados, Esmolas, Capitais e Remissas de Foros

Notas: Termo de Abertura de 28 de Setembro de 1871

SR

Código de Referência: PT/SCMB/Q1/G/017

Título: [Recibos e Registo de Despesa]

Data: 1839 a 1886...

Nível de Descrição: Série

Dimensão e Suporte: 1 Unidade de Instalação

Âmbito e Conteúdo: Recibos e Registo de Despesa

DC**Código de Referência:** PT/SCMB/AH/AD/P6/C54/1232**Título:** [Recibos e Registo de Despesa]**Data:** 1839**Nível de Descrição:** Unidade de Instalação**Nome do Produtor:** Várias Assinaturas e Rubricas**Dimensão e Suporte:** Alt. 30,5 cm; Lar. 21 cm; Lom.; Capa; 7 Folhas de Papel**Âmbito e Conteúdo:** Recibos e Registo de Despesa**Notas:**

SC**Código de Referência:** PT/SCMB/Q1/H**Título:** Capelão Mor**Data:** 1715 a 1886...**Nível de Descrição:** Secção**Dimensão e Suporte:** 31 Documentos**SR****Código de Referência:** PT/SCMB/Q1/H/001**Título:** [Livros de Capelães]**Data:** 1787 a 1881**Nível de Descrição:** Série**Dimensão e Suporte:** 3 Documentos**Âmbito e Conteúdo:** Registo de Legados com Obrigações e Missas**DC****Código de Referência:** PT/SCMB/AH/AA/P2/125**Título:** [...] para os capellaens nelle lançarem as certidoens de como os satisfazem [...]**Data:** 27 de Junho de 1787 a 13 de Julho de 1797**Nível de Descrição:** Documento Composto**Nome do Produtor:** Sem Assinaturas ou Rubricas

Dimensão e Suporte: Alt. 31,5 cm; Lar. 21,5 cm; Lom. 5 cm; Capa Pergaminho; 293 Folhas de Papel

Âmbito e Conteúdo: Contém Índice; Registo de Legados com Obrigações e Missas

Notas: N° 18

DC

Código de Referência: PT/SCMB/AH/AA/P5/C18/62

Título: Livro dos Capellaens

Data: 2 de Julho de 1797 a 1850

Nível de Descrição: Documento Composto

Nome do Produtor: Provedor Manoel Jose da Costa Folgueira Gayo; Capellão Mor Antonio Jose Meira; Capellão Mor Manoel Affonso de Souza Dias; Capellão Mor Jose Ferreira Torres; Padre Germano Lopes de Oliveira; Padre Antonio Jose de Faria Villas Boas; Padre João de Souza Guimaraens; Padre Cleto José de Araujo; Padre Domingos Joaquim Pereira; Padre Manoel Barbosa; Padre Fernando de Magalhaes Menezes; Padre Manoel Jose da Cruz Diaz; Padre João Bernardo de Magalhaes e Castro; Padre Bento Jozeph da Rocha; Padre Pedro; Padre Antonio Alvarez; Padre Antonio Jozé de Pereira; Padre Antonio Gomes de Carvalho; Padre Manuel Barbosa; Padre João Lopes; Padre Antonio Jozé de Paiva; Padre João Luis Alvarez de Machado; Padre Antonio Joze d'Araujo; Padre João Francisco Seara; Padre João Carlos de Macedo

Dimensão e Suporte: Alt. 31 cm; Lar. 23 cm; Lom. 5 cm; Capa Dura e Pergaminho; 295 Folhas de Papel

Âmbito e Conteúdo: Registo de Legados com Obrigações e Missas

Notas: N°17; Faltam Folhas

DC

Código de Referência: PT/SCMB/AH/AA/P3/143

Título: Livros dos Capellaens da Misericordia

Data: 26 de Junho de 1854 a 15 de Fevereiro de 1881

Nível de Descrição: Documento Composto

Nome do Produtor: Provedor Manoel Sebastião Rodrigues da Cunha; Várias Assinaturas e Rubricas

Dimensão e Suporte: Alt. 32,5 cm; Lar. 22 cm; Lom. 5 cm; Capa Dura; 300 Folhas de Papel

Âmbito e Conteúdo: Contém Índices, Registo de Legados com Lembranças, Missas, Festa de Santa Gertrudes e Obrigações

Notas: N° 19; Termo de Abertura de 4 de Setembro de 1852

SR

Código de Referência: PT/SCMB/Q1/H/002

Título: [Livros de Movimento de Doentes]

Data: 1715 a 1886...

Nível de Descrição: Série

Dimensão e Suporte: 26 Documentos

Âmbito e Conteúdo: Registo de Entrada de Doentes no Hospital

SSR

Código de Referência: PT/SCMB/Q1/H/002/001

Título: [Livro de Movimento de Doentes Militares do Hospital]

Data: 1835 a 1886...

Nível de Descrição: SubSérie

Dimensão e Suporte: 1 Documento

DC

Código de Referência: PT/SCMB/AH/AA/P4/C9/32

Título: Serve este livro para nelle se faserem os assentos das entradas e sahidas dos militares que se tratarem neste hospital [...]

Data: 1 de Julho de 1835 a 28 de Junho de 1892

Nível de Descrição: Documento Composto

Nome do Produtor: Provedor Luis Martins Villaça; Capellão Mor João de Souza Guimarães; Capellão Mor Cleto José de Araujo; Capellão Mor Antonio Gomes de Carvalho; Capellão Mor Antonio Bernardino da Silva Machado; Por Comissão Capellão Mor Interino Padre Antonio Roque Pérez d'Abreu

Dimensão e Suporte: Alt. 31 cm; Lar. 21,5 cm; Lom. 3 cm; Capa Dura; 194 Folhas de Papel

Âmbito e Conteúdo: Registo de Entrada de Doentes Militares com Nome, Naturalidade, Regimento, Parentesco e Roupa

Notas: Termo de Abertura de 25 de Maio de 1835

SSR

Código de Referência: PT/SCMB/Q1/H/002/002

Título: [Livros de Movimento de Doentes do Hospital]

Data: 1715 a 1886...

Nível de Descrição: SubSérie

Dimensão e Suporte: 25 Documentos

DC

Código de Referência: PT/SCMB/AH/AC/P3/C5/486

Título: [Livro de Movimento de Doentes do Hospital]

Data: 18 de Agosto de 1715 a 28 de Março de 1767

Nível de Descrição: Documento Composto

Nome do Produtor: Provedor Manoel de Faria Deça; Joseph de Andrade e Almada; Josifino Machado; Paulo do Lago; Padre Luis Lopes de Abreu; Padre Adam Rodriguez do Valle; Padre Antonio de Miranda

Dimensão e Suporte: Alt. 30 cm; Lar. 21,5 cm; Lom. 1 cm; Capa Pergaminho; 96 Folhas de Papel

Âmbito e Conteúdo: Registo de Entrada de Doentes com Nome, Data de Admissão e Data de Falecimento

Notas:

DC

Código de Referência: PT/SCMB/AH/AA/P4/C8/30

Título: Este livro [...] ha de servir para nelle se escreverem assentos das entradas dos que se admettem a curar edos que fallecerem no mesmo hospital [...]

Data: 13 de Abril de 1767 a 20 de Julho de 1778

Nível de Descrição: Documento Composto

Nome do Produtor: Provedor Ezebio Fiuza Faria; Capellão Mor Antonio Jose de Barbosa Fiuza; Capellão Mor Antonio de Miranda; Capellão Mor Franco Phelipe

Dimensão e Suporte: Alt. 30 cm; Lar. 22; Lom. 2 cm; Capa Pergaminho; 96 Folhas de Papel

Âmbito e Conteúdo: Registo de Entrada de Doentes com Nome, Residência, Idade, Vacinas, Feições, Roupas, Data de Entrada e Saída ou de Falecimento

Notas: Termo de Abertura de 9 de Abril de 1767

DC

Código de Referência: PT/SCMB/AH/AA/P4/C8/29

Título: Este livro ha de servir para se escreverem os assentos dos pobres que se admittem a curar no hospital e dos que no mesmo fallecerem [...]

Data: 27 de Julho de 1778 a 6 de Julho de 1791

Nível de Descrição: Documento Composto

Nome do Produtor: Escrivao João de Moraes e Leixao; Capellão Mor Franco Phelipe; Padre Manoel da Cunha Peixoto; Padre Antonio Jose da Silva

Dimensão e Suporte: Alt. 30 cm; Lar. 21 cm; Lom. 2 cm; Capa Pergaminho; 100 Folhas de Papel

Âmbito e Conteúdo: Registo de Entrada de Doentes com Nome, Residência, Idade, Vacinas, Feições, Roupas, Data de Entrada e Saída ou de Falecimento

Notas: Termo de Abertura de 18 de Abril de 1778

DC

Código de Referência: PT/SCMB/AH/AA/P4/C12/43

Título: Livro da entrada e sahida dos doentes que sao admetidos no Hospital desta Santa e Real Caza [...]

Data: 3 de Julho de 1797 a 30 de Junho de 1805

Nível de Descrição: Documento Composto

Nome do Produtor: Provedor Manoel José da Costa Felgueira Gayo; Capellão Antonio Jose da Silva; Capellão Antonio José Meira

Dimensão e Suporte: Alt. 29,5 cm; Lar. 21cm; Lom. 2,5 cm; Capa Pergaminho; 150 Folhas de Papel

Âmbito e Conteúdo: Registo de Entrada de Doentes com Nome, Data de Entrada e Saída ou Falecimento

Notas:

DC

Código de Referência: PT/SCMB/AH/AA/P4/C12/44

Título: Este libro que há de servir para nelle se fazerem os assentos das entradas dos doentes que entraõ no Hospital desta Casa [...]

Data: 7 de Julho de 1805 a 25 de Junho de 1816

Nível de Descrição: Documento Composto

Nome do Produtor: Provedor Pedro de Souza Mendanha Silva Gaio; Capellão Antonio José Meira; Capellão Manoel Affonso de Sousa Dias; Capellão José Martins Neiva; Barreto; Rubrica Ferreira Torres

Dimensão e Suporte: Alt. 30,5 cm; Lar. 22 cm; Lom. 3 cm; Capa Pergaminho; 200 Folhas de Papel

Âmbito e Conteúdo: Registo de Entrada de Doentes com Nome, Data de Entrada e Saída ou Falecimento

Notas: Termo de Abertura de 2 de Julho de 1805

DC

Código de Referência: PT/SCMB/AH/AA/P4/C9/35

Título: [Livro de Movimento de Doentes do Hospital]

Data: 22 de Julho de 1819 a 12 de Agosto de 1821

Nível de Descrição: Documento Composto

Nome do Produtor: Provedor Antonio Jose da Costa Felgueiras Gayo
Rubrica de Ferreira Torres

Dimensão e Suporte: Alt. 31 cm; Lar. 22 cm; Lom. 1 cm; Capa Pergaminho; 50 Folhas de Papel

Âmbito e Conteúdo: Registo de Entrada de Doentes com Nome, Data de Entrada, Idade, Roupa e Data de Saída ou de Falecimento

Notas: Termo de Encerramento de 24 de Maio de 1816; Faltam 100 Folhas Danificado

DC

Código de Referência: PT/SCMB/AH/AA/P4/C12/45

Título: Este libro há de servir para nelle se fazerem os assentos das entradas e sahidas dos doentes que entraõ no Hospital desta Santa Casa [...]

Data: 2 de Julho de 1820 a 22 de Outubro 1828

Nível de Descrição: Documento Composto

Nome do Produtor: Provedor Manoel Jose da Costa Felgueiras Gayo; Capellão Jose Ferreira Torres; Capellão Interino Germano Lopes de Oliveira; Capellão Mor Padre Antonio José da Faria Villas Boas

Dimensão e Suporte: Alt. 29 cm; Lar. 21 cm; Lom. 2 cm; Capa Pergaminho; 150 Folhas de Papel

Âmbito e Conteúdo: Registo de Entrada de Doentes com Nome, Filiação, Doença, Roupas, Data de Entrada e Saída ou Falecimento

Notas: Termo de Abertura de 22 de Junho de 1820

DC

Código de Referência: PT/SCMB/AH/AA/P4/C12/46

Título: Este libro há de servir para nelle se fazerem os assentos das entradas e sahidas dos doentes que entraõ no Hospital desta Santa Casa [...]

Data: 24 de Outubro de 1828 a 3 de Março de 1835

Nível de Descrição: Documento Composto

Nome do Produtor: Provedor Ignacio de Vasconcelos Bandeira de Lemos; Capellão Mor Padre Antonio José da Faria Villas Boas

Dimensão e Suporte: Alt. 30 cm; Lar. 21,5 cm; Lom. 2 cm; Capa Pergaminho; 150 Folhas de Papel

Âmbito e Conteúdo: Registo de Entrada de Doentes com Nome, Filiação, Doença, Roupas, Data de Entrada e Saída ou Falecimento

Notas: Termo de Abertura de 25 de Outubro de 1825; Folhas Danificadas

DC**Código de Referência:** PT/SCMB/AH/AA/P4/C9/36**Título:** Este livro ha de servir para nelle se sentarem os nomes de todos os doentes que entrarem neste hospital [...]**Data:** 5 de Março de 1835 a 30 de Abril de 1843**Nível de Descrição:** Documento Composto**Nome do Produtor:** Provedor Luis Martins Villaça; Por comissão Tesoureiro João José Rodrigues de Faria; Capellão Mor João de Souza Guimarães; Capellão Mor Cleto José de Araujo**Dimensão e Suporte:** Alt. 30,5 cm; Lar. 21,5 cm; Lom. 2 cm; Capa Pergaminho; 151 Folhas de Papel**Âmbito e Conteúdo:** Registo de Entrada de Doentes com Nome, Data de Entrada, Roupa e Data de Saída ou de Falecimento**Notas:** Termo de Abertura de 27 de Agosto de 1834**DC****Código de Referência:** PT/SCMB/AH/AA/P4/C11/42**Título:** Este livro ha de servir para nelle assentarem os nomes de todos os doentes que entrarem neste hospital [...]**Data:** 1 de Maio de 1843 a 5 de Junho de 1847**Nível de Descrição:** Documento Composto**Nome do Produtor:** Provedor Joaquim de Magalhaes Varello; Capellão Mor Cleto Jose de Araujo**Dimensão e Suporte:** Alt. 32 cm; Lar. 21 cm; Lom. 2,5 cm; Capa Couro; 150 Folhas de Papel**Âmbito e Conteúdo:** Registo de Entrada de Doentes com Nome, Filiação, Doença, Roupa, Data de Entrada e Saída ou Falecimento**Notas:**

DC**Código de Referência:** PT/SCMB/AH/AA/P4/C8/27**Título:** Hade servir este livro para os assentos dos doentes que entraram sahirem e fallecerem neste hospital [...]**Data:** 7 de Junho de 1847 a 2 de Abril de 1854**Nível de Descrição:** Documento Composto**Nome do Produtor:** Provedor Domingos Miguel da Costa Velho; Por comissão Irmão da Mez Antonio Jose Carasana; Capellão Mor Padre Cleto José de Araujo; Capellão Mor Padre Antonio Gomes de Carvalho**Dimensão e Suporte:** Alt. 30 cm; Lar. 22 cm; Lom. 2,5 cm; Capa Couro; 149 Folhas de Papel**Âmbito e Conteúdo:** Registo de Entrada de Doentes com Nome, Filiação, Residência, Idade, Data de Entrada e Saída ou Falecimento e Roupa**Notas:** Termo de Abertura de 6 de Fevereiro de 1847**DC****Código de Referência:** PT/SCMB/AH/AA/P4/C15/53**Título:** Este Livro tem de servir para nelle se lançarem as entradas e sahidias dos doentes que entrarão a tratar se no Hopital da Santa e Real Caza da Meziricordia [...]**Data:** 3 de Abril de 1851 a 4 de Junho de 1854**Nível de Descrição:** Documento Composto**Nome do Produtor:** Provedor Domingos Miguel da Cunha Velho; Capellão Mor Cleto José de Araujo**Dimensão e Suporte:** Alt. 33 cm; Lar. 22 cm; Lom. 3 cm; Capa Dura; 98 Folhas de Papel**Âmbito e Conteúdo:** Registo de Entrada de Doentes em Tabela com Nome, Filiação, Doença, Roupa, Vacinas, Data de Entrada e Saída ou Falecimento**Notas:** Termo de Abertura de 31 de Março de 1851

DC**Código de Referência:** PT/SCMB/AH/AA/P4/C11/41**Título:** Este livro tem de servir para nelle serem carregados os nomes de todos os doentes que entrarem no Hospital [...]**Data:** 4 de Junho de 1854 a 3 de Fevereiro de 1857**Nível de Descrição:** Documento Composto**Nome do Produtor:** Provedor Manoel Sebastião Rodrigues da Cunha; Capellão Mor Cleto Jose de Araujo**Dimensão e Suporte:** Alt. 31,5 cm; Lar. 22 cm; Lom. 3 cm; Capa Couro; 198 Folhas de Papel**Âmbito e Conteúdo:** Registo de Entrada de Doentes com Nome, Filiação, Doença, Roupas, Data de Entrada e Saída ou Falecimento**Notas:** Termo de Abertura de 22 de Março de 1854**DC****Código de Referência:** PT/SCMB/AH/AA/P4/C13/48**Título:** Este livro tem de ser para nelle se lançarem as entradas e saídas dos doentes que entrarem a tratar se no Hospital da Santa e Real Caza da Mezericordia [...]**Data:** 3 de Fevereiro de 1857 a 13 de Setembro de 1860**Nível de Descrição:** Documento Composto**Nome do Produtor:** Provedor Manoel Sebastião Rodrigues da Cunha; Capellão Mor Cleto José de Araujo**Dimensão e Suporte:** Alt. 32,5 cm; Lar. 2,5 cm; Lom. 3 cm; Capa Couro; 198 Folhas de Papel**Âmbito e Conteúdo:** Registo de Entrada de Doentes com Nome, Filiação, Doença, Roupas, Vacinas, Data de Entrada e Saída ou Falecimento**Notas:** Termo de Abertura de 16 de Setembro de 1856

DC**Código de Referência:** PT/SCMB/AH/AA/P3/133**Título:** Doentes entrados e sahidos no Hospital da Santa e Real Casa da Misericórdia
[...]**Data:** 1 de Maio de 1858 a 29 de Junho de 1869**Nível de Descrição:** Documento Composto**Nome do Produtor:** Sem Assinaturas ou Rubricas**Dimensão e Suporte:** Alt. 33,5 cm; Lar. 22,5 cm; Lom. 3 cm; Capa Dura; 147 Folhas de Papel**Âmbito e Conteúdo:** Registo de Entrada de Doentes com Nome, Estado, Filiação, Naturalidade, Residência, Idade, Data de Entrada, Data de Saída ou Falecimento, Doença e Observações**Notas:****DC****Código de Referência:** PT/SCMB/AH/AA/P4/C15/55**Título:** Este livro tem de servir para nelle se lançarem as entradas dos doentes do Hospital [...]**Data:** 14 de Setembro de 1860 a 1 de Novembro de 1865**Nível de Descrição:** Documento Composto**Nome do Produtor:** Provedor Manoel Sebastião Rodrigues da Cunha; Capellão Mor Cleto José de Araujo**Dimensão e Suporte:** Alt. 31,5 cm; Lar. 21,5 cm; Lom. 3 cm; Capa Couro; 200 Folhas de Papel**Âmbito e Conteúdo:** Registo de Entrada de Doentes com Nome, Filiação, Doença, Roupas, Vacinas, Data de Entrada e Saída ou Falecimento**Notas:** Termo de Abertura de 26 de Agosto de 1860

DC**Código de Referência:** PT/SCMB/AH/AA/P4/C13/47**Título:** Tem de servir este livro para nelle se lançarem as entradas e sahidas dos doentes, que entrão a tratar a se no Hospital da Santa e Real Caza da Mizericordia [...]**Data:** 1 de Novembro de 1865 a 29 de Setembro de 1871**Nível de Descrição:** Documento Composto**Nome do Produtor:** Provedor Antonio de Mendanha Arriscado; Capellão Mor Cleto José de Araujo**Dimensão e Suporte:** Alt. 32 cm; Lar. 22,5 cm; Lom. 3,5 cm; Capa Couro; 200 Folhas de Papel**Âmbito e Conteúdo:** Registo de Entrada de Doentes com Nome, Filiação, Doença, Roupas, Vacinas, Data de Entrada e Saída ou Falecimento**Notas:** Termo de Abertura de 18 de Novembro de 1865**DC****Código de Referência:** PT/SCMB/AH/AA/P5/C17/59**Título:** [Livro de Movimento de Doentes do Hospital]**Data:** 21 de Julho de 1870 a 27 de Março de 1879**Nível de Descrição:** Documento Composto**Nome do Produtor:** Sem Assinaturas ou Rubricas**Dimensão e Suporte:** Alt. 32,5 cm; Lar. 22,5 cm; Lom. 2 cm; Capa Dura; 100 Folhas de Papel**Âmbito e Conteúdo:** Registo de Entrada de Doentes em Tabela com Nome, Estado, Filiação, Naturalidade, Residência, Idade, Data de Entrada e Saída ou falecimento e Observações**Notas:****DC****Código de Referência:** PT/SCMB/AH/AA/P5/C16/56**Título:** Tem de servir este livro para n'elle lançar o Reverendo Padre Capellão [...] os assentos das entradas e sahidas dos doentes do mesmo Hospital [...]**Data:** 1 de Outubro de 1871 a 17 de Setembro de 1877

Nível de Descrição: Documento Composto

Nome do Produtor: Provedor Padre Francisco José Duraens; Capellão Mor Padre Cleto José de Araujo; Padre Antonio Gomes de Carvalho; Capellão Presbitero Antonio Bernardino da Silva Machado

Dimensão e Suporte: Alt. 31,5 cm; Lar. 23 cm; Lom. 3 cm; Capa Dura; 209 Folhas de Papel

Âmbito e Conteúdo: Registo de Entrada de Doentes com Nome, Profissão, Estado, Filiação, Naturalidade e Residência, Roupas, Data de Entrada e Saída ou de Falecimento

Notas: Termo de Abertura de 2 de Maio de 1871

DC

Código de Referência: PT/SCMB/AH/AA/P4/C10/38

Título: Tem de servir este livro para nelle serem lançados pelo Rdº Capellão do Hospital, os assentos das entradas e saídas dos doentes [...]

Data: 17 de Setembro de 1877 a 29 de Janeiro de 1880

Nível de Descrição: Documento Composto

Nome do Produtor: Provedor Custodio da Costa Almeida Ferraz; Presbitero Antonio Bernardino da Silva Machado

Dimensão e Suporte: Alt. 32 cm; Lar. 22 cm; Lom. 2 cm; Capa Couro; 150 Folhas de Papel

Âmbito e Conteúdo: Registo de Entrada de Doentes com Nome, Filiação, Residência, Idade, Doença, Roupas, Vacinas, Data de Entrada e Saída ou Falecimento

Notas: Termo de Abertura de 10 de Setembro de 1877

DC

Código de Referência: PT/SCMB/AH/AA/P4/C8/28

Título: [Livro de Movimento de Doentes do Hospital]

Data: 22 de Abril de 1879 a 29 de Junho de 1881

Nível de Descrição: Documento Composto

Nome do Produtor: Sem Assinaturas ou Rubricas

Dimensão e Suporte: Alt. 32 cm; Lar. 22 cm; Lom. 1,5 cm; Capa Dura; 38 Folhas de Papel

Âmbito e Conteúdo: Registo de Entrada de Doentes em Tabela com Nome, Estado, Filiação, Naturalidade, Residência, Idade, Data de Entrada e Saída ou Falecimento e Observações

Notas:

DC

Código de Referência: PT/SCMB/AH/AA/P5/C16/57

Título: Tem de servir este livro para n'elle serem lançadas pelo reverendo Padre Capellão as entradas e sahidas dos doentes no Hospital da Santa e Real Caza da Misericórdia [...]

Data: 1 de Fevereiro de 1880 a 23 de Dezembro de 1882

Nível de Descrição: Documento Composto

Nome do Produtor: Provedor Antonio Mendonha Arriscado; Capellão Antonio Bernardino da Silva Machado

Dimensão e Suporte: Alt. 32 cm; Lar. 22,5 cm; Lom. 3 cm; Capa Couro; 200 Folhas de Papel

Âmbito e Conteúdo: Registo de Entrada de Doentes com Nome, Profissão, Estado, Filiação, Naturalidade e Residência, Roupas, Data de Entrada e Saída ou de Falecimento

Notas: Termo de Abertura de 30 de Janeiro de 1880

DC

Código de Referência: PT/SCMB/AH/AA/P4/C10/37

Título: Livro das entradas e sahidas de doentes no Hospital

Data: 27 de Agosto de 1881 a 30 de Junho de 1890

Nível de Descrição: Documento Composto

Nome do Produtor: Sem Assinaturas ou Rubricas

Dimensão e Suporte: Alt. 31 cm; Lar. 22 cm; Lom. 3 cm; Capa Couro; 150 Folhas de Papel

Âmbito e Conteúdo: Registo de Entrada de Doentes em Tabela com o Nome, Estado, Filiação, Naturalidade, Residência, Idade, Data de Entrada Saída ou Falecimento, Vacinas, Moléstias e Observações

Notas: Termo de Abertura de Junho de 1881

DC**Código de Referência:** PT/SCMB/AH/AA/P4/C11/40**Título:** Tem de servir este livro para assentar as entradas e saídas do Hospital da Santa [...]**Data:** 30 de Dezembro de 1882 a 8 de Abril de 1886**Nível de Descrição:** Documento Composto**Nome do Produtor:** Provedor Presbytero Domingos Simoes Duarte Lima; Capellão Antonio Bernardino da Silva Machado**Dimensão e Suporte:** Alt. 32 cm; Lar. 22 cm; Lom. 3 cm; Capa Couro; 194 Folhas de Papel**Âmbito e Conteúdo:** Registo de Entrada de Doentes com Nome, Filiação, Doença, Roupa, Vacinas, Data de Entrada e Saída ou Falecimento**Notas:** Termo de Abertura de 20 de Dezembro de 1882**DC****Código de Referência:** PT/SCMB/AH/AA/P5/C16/58**Título:** Tem de servir este livro para assentos das entradas e saídas no Hospital da Santa Caza [...]**Data:** 9 de Abril de 1886 a 27 de Julho de 1888**Nível de Descrição:** Documento

Composto

Nome do Produtor: Provedor Presbytero Domingos Simoens Duarte Lima; Capellão Antonio Bernardino da Silva Machado**Dimensão e Suporte:** Alt. 31,5 cm; Lar. 22,5 cm; Lom. 3 cm; Capa Couro: 201 Folhas de Papel**Âmbito e Conteúdo:** Registo de Entrada de Doentes com Nome, Profissão, Estado, Filiação, Naturalidade e Residência, Roupa, Data de Entrada e Saída ou de Falecimento**Notas:** Termo de Abertura de 10 de Outubro de 1885

SR**Código de Referência:** PT/SCMB/Q1/H/003**Título:** [Relação de Movimento de Doentes Militares do Hospital]**Data:** 1847 a 1855**Nível de Descrição:** Série**Dimensão e Suporte:** 1 Documento**Âmbito e Conteúdo:** Registo de Entrada de Doentes dos Diferentes Regimentos**DC****Código de Referência:** PT/SCMB/AH/AA/P4/C8/31**Título:** Copiador das rellações do vencimento que tiverão para o mesmo hospital as praças dos diferentes Corpos do Exercito [...]**Data:** 30 de Setembro de 1847 a 10 de Março de 1855**Nível de Descrição:** Documento Composto**Nome do Produtor:** Sem Assinaturas ou Rubricas**Dimensão e Suporte:** Alt. 31 cm; Lar. 22,5 cm; Lom. 1 cm; Capa Dura; 50 Folhas de Papel**Âmbito e Conteúdo:** Registo de Entrada de Doentes dos Diferentes Regimentos em Tabela com o Nome da Companhia, Numero, Posto, Nome do Militar, Dias de Vencimento, Vencimento Diário, Importância e Observações**Notas:**

SR**Código de Referência:** PT/SCMB/Q1/H/004**Título:** [Relação de Movimento de Doentes do Hospital]**Data:** 1854 a 1858**Nível de Descrição:** Série**Dimensão e Suporte:** 1 Documento**Âmbito e Conteúdo:** Registo de Entrada de Doentes

DC**Código de Referência:** PT/SCMB/AH/AA/P4/C15/54**Título:** Rellação dos Doentes entrados no Hospital da mesma Santa Casa [...]**Data:** 1 de Julho de 1854 a Junho de 1858**Nível de Descrição:** Documento Composto**Nome do Produtor:** Sem Assinaturas ou Rubricas**Dimensão e Suporte:** Alt. 31,5 cm; Lar. 21,5 cm; Lom. 2 cm; Capa Dura; 95 Folhas de Papel**Âmbito e Conteúdo:** Registo de Entrada de Doentes em Tabela com Nome, Freguesia, Despesas e Observações**Notas:****SC****Código de Referência:** PT/SCMB/Q1/I**Título:** Médico do Partido**Data:** 1836 a 1886**Nível de Descrição:** Secção**Dimensão e Suporte:** 11 Documentos**SR****Código de Referência:** PT/SCMB/Q1/I/001**Título:** [Livros de Receituário de Doentes]**Data:** 1836 a 1886...**Nível de Descrição:** Série**Dimensão e Suporte:** 11 Documentos**Âmbito e Conteúdo:** Registo de Receituário para Doentes do Hospital**DC****Código de Referência:** PT/SCMB/AH/AA/P6/C26/92**Título:** Este livro ha de servir para o recetuário do Hospital Civil [...]**Data:** 12 de Junho de 1836 a 31 de Julho de 1840**Nível de Descrição:** Documento Composto

Nome do Produtor: Provedor Francisco Machado Pereira de Carvalho

Dimensão e Suporte: Alt. 30 cm; Lar. 21,5 cm; Lom. 2 cm; Capa Couro; 199 Folhas de Papel

Âmbito e Conteúdo: Registo de Receituário para Doentes do Hospital

Notas: Termo de Abertura de 15 de Maio de 1836; Danificado

DC

Código de Referência: PT/SCMB/AH/AA/P5/C23/78

Título: Este livro ha de servir para o receituário do hospital [...]

Data: 1 de Agosto de 1840 a 31 de Janeiro de 1848

Nível de Descrição: Documento Composto

Nome do Produtor: Provedor Jose Joaquim Magalhaes Varella

Dimensão e Suporte: Alt. 31,5 cm, Lar. 22,5 cm, Lom. 3 cm, Capa Couro; 197 Folhas de Papel

Âmbito e Conteúdo: Registo de Receituário para Doentes do Hospital

Notas: Termo de Abertura de 9 de Julho de 1840

DC

Código de Referência: PT/SCMB/AH/AA/P5/C23/79

Título: Este livro á de servir para nelle se lançarem todas as receitas dos profesoeres deste Hospital [...]

Data: 2 de Fevereiro de 1848 a 31 de Dezembro 1853

Nível de Descrição: Documento Composto

Nome do Produtor: Provedor Francisco Machado Pereira de Carvalho; Secretario Antonio Silverio dos Santos

Dimensão e Suporte: Alt. 30,5 cm; Lar. 21,5 cm; Lom. 3 cm; Capa Couro; 200 Folhas de Papel

Âmbito e Conteúdo: Registo de Receituário para Doentes do Hospital

Notas: Termo de Abertura de 13 de Janeiro de 1848

DC**Código de Referência:** PT/SCMB/AH/AA/P6/C25/86**Título:** Tem este livro de servir para o recetuario das Boticas para os enfermos deste Hospital [...]**Data:** 1 de Janeiro de 1853 a 30 de Junho de 1857**Nível de Descrição:** Documento Composto**Nome do Produtor:** Provedor Manoel Sebastião Rodrigues da Cunha**Dimensão e Suporte:** Alt. 30,5 cm; Lar. 22 cm; Lom. 3 cm; Capa Couro; 208 Folhas de Papel**Âmbito e Conteúdo:** Registo de Receituário para Doentes do Hospital**Notas:** Termo de Abertura de 29 de Outubro de 1852**DC****Código de Referência:** PT/SCMB/AH/AA/P4/C14/52**Título:** Tem este livro de servir para o recetuario das Boticas para os enfermos deste Hospital [...]**Data:** 1 de Julho de 1857 a 30 de Setembro de 1862**Nível de Descrição:** Documento Composto**Nome do Produtor:** Provedor Manoel Sebastião Rodrigues da Cunha**Dimensão e Suporte:** Alt. 32,5 cm; Lar. 22,5 cm; Lom. 3 cm; Capa Couro; 202 Folhas de Papel**Âmbito e Conteúdo:** Registo de Receituário para Doentes do Hospital**Notas:** Termo de Abertura de 15 de Outubro de 1856**DC****Código de Referência:** PT/SCMB/AH/AA/P6/C24/84**Título:** Tem este livro de servir para os recetuario das boticas para os enfermos deste hospital [...]**Data:** 1 de Outubro de 1862 a 30 de Junho de 1867**Nível de Descrição:** Documento Composto**Nome do Produtor:** Provedor Antonio da Costa de Mendanha Pereira de Vasconcelos

Dimensão e Suporte: Alt. 32 cm; Lar. 22 cm; Lom. 2 cm; Capa Couro; 149 Folhas de Papel

Âmbito e Conteúdo: Registo de Receituário para Doentes do Hospital

Notas: Termo de Abertura de 23 de Setembro de 1862

DC

Código de Referência: PT/SCMB/AH/AA/P5/C23/80

Título: Este livro tem de servir para n'elle se lançar o receituário do Hospital da Santa e Real Casa da Misericórdia e Hospital [...]

Data: 22 de Agosto de 1872 a 30 de Junho de 1877

Nível de Descrição: Documento Composto

Nome do Produtor: Provedor Padre Francisco José Durães

Por Comissão João Antonio de Guimarães

Dimensão e Suporte: Alt. 32,5 cm; Lar. 22,5 cm; Lom. 3 cm; Capa Couro; 146 Folhas de Papel

Âmbito e Conteúdo: Registo de Receituário para Doentes do Hospital

Notas: Termo de Abertura de 30 de Junho de 1872

DC

Código de Referência: PT/SCMB/AH/AA/P6/C24/81

Título: Tem de servir este livro para nelle se escrever os receituários do hospital da santa e real casa da misericórdia e hospital [...]

Data: 1 de Julho de 1877 a 25 de Fevereiro de 1881

Nível de Descrição: Documento Composto

Nome do Produtor: Provedor

Simoens da Silveira

Dimensão e Suporte: Alt. 31 cm; Lar. 23 cm; Lom. 2cm; Capa Couro; 145 Folhas de Papel

Âmbito e Conteúdo: Registo de Receituário para Doentes do Hospital e Externos

Notas: Termo de Abertura de 24 de Junho de 1877

DC**Código de Referência:** PT/SCMB/AH/AA/P4/C9/33**Título:** Este Livro tem de servir para nelle serem lançados os medicamentos para os doentes do Hospital da Santa e Real Caza da Mizericordia [...]**Data:** 1 de Março de 1881 a 31 de Dezembro de 1886**Nível de Descrição:** Documento Composto**Nome do Produtor:** Provedor Antonio de Mendanha Arriscado; Facultativo Bonifacio Elias Barbosa Lamella**Dimensão e Suporte:** Alt. 32 cm; Lar. 23 cm; Lom. 2 cm; Capa Couro; 95 Folhas de Papel**Âmbito e Conteúdo:** Registo de Receituário para Doentes do Hospital e Externos**Notas:** Termo de Abertura de 1 de Março de 1881**DC****Código de Referência:** PT/SCMB/AH/AA/P4/C9/34**Título:** Tem de servir este livro para nelle receitar os medicamentos necessarios para os doentes do Hospital da Santa e Real Caza da Mizericordia [...]**Data:** 5 de Março de 1881 a 26 de Outubro de 1886**Nível de Descrição:** Documento Composto**Nome do Produtor:** Provedor Antonio de Mendanha Arriscado; Facultativo Manuel Lopes de Albuquerque**Dimensão e Suporte:** Alt. 32,5 cm; Lar. 22,5 cm; Lom. 2 cm; Capa Couro; 95 Folhas de Papel**Âmbito e Conteúdo:** Registo de Receituário para Doentes do Hospital e Externos**Notas:** Termo de Abertura de 1 de Março de 1881**DC****Código de Referência:** PT/SCMB/AH/AA/P6/C25/85**Título:** Tem de servir este livro para a receptuario dos medicamentos necessarios para os doentes do Hospital [...]**Data:** 2 de Março de 1881 a 1 de Janeiro de 1887**Nível de Descrição:** Documento Composto

Nome do Produtor: Provedor Antonio de Medonha Arriscado

Dimensão e Suporte: Alt. 32,5 cm; Lar. 22,5 cm; Lom. 1,5 cm; Capa Couro; 94 Folhas de Papel

Âmbito e Conteúdo: Registo de Receituário para Doentes do Hospital e Externos

Notas: Termo de Abertura de 1 de Março de 1881

SC

Código de Referência: PT/SCMB/Q1/J

Título: Casa do Despacho

Data: 1780

Nível de Descrição: Secção

Dimensão e Suporte: 1 Unidade; 1 Documento

SR

Código de Referência: PT/SCMB/Q1/J/001

Título: [Maço de Diversos]

Data: 1840-1886...

Nível de Descrição: Série

Dimensão e Suporte: 1 Unidade de Instalação

Âmbito e Conteúdo: Documentação sem Relação

DC

Código de Referência: PT/SCMB/AH/AC/P5/C32/840A

Título: [Diversos]

Data: 1840 a 1868

Nível de Descrição: Unidade de Instalação

Nome do Produtor: Várias Assinaturas e Rubricas

Dimensão e Suporte: Alt. 31 cm; Lar. 21 cm; Lom.; Capa; 69 Folhas de Papel

Âmbito e Conteúdo: Documentação sem Relação Para Esclarecimentos Futuros

Notas:

SR**Código de Referência:** PT/SCMB/Q1/J/002**Título:** [Maço da Sentença Cível de Manuel Vieira de Sousa]**Data:** 1780**Nível de Descrição:** Série**Dimensão e Suporte:** 1 Documento**Âmbito e Conteúdo:** Registo de Sentença Civil**DC****Código de Referência:** PT/SCMB/AH/AB/P6/C28/268**Título:** [Carta de Sentença Civil de D. João. Manoel Vieira de Sousa Contra Abbade Adrião Dias Pereira]**Data:** Janeiro de 1780**Nível de Descrição:** Documento Composto**Nome do Produtor:** Sem Assinaturas ou Rubricas**Dimensão e Suporte:** Alt. 32 cm; Lar. 22 cm; Lom. 2 cm; Capa Papel; 156 Folhas de Papel**Âmbito e Conteúdo:** Registo de Sentença Civil sobre a Partilha de Água**Notas:**

Quadro 2 (1887 a 1916)**SC****Código de Referência:** PT/SCMB/Q2/A**Título:** Assembleia Geral**Data:** 1890 a 1916...**Nível de Descrição:** Secção**Dimensão e Suporte:** 1 Documento**SR****Código de Referência:** PT/SCMB/Q2/A/001**Título:** [Livros de Atas da Assembleia Geral]**Data:** 1890 a 1916...**Nível de Descrição:** Série**Dimensão e Suporte:** 1 Documento**Âmbito e Conteúdo:** Registo de Atas da Assembleia Geral**DC****Código de Referência:** PT/SCMB/AH/AC/P3/C7/492**Título:** Ha de servir este livro para n'elle se escreverem as actas da Assembleia Geral da Irmandade da Santa e Real Caza da Mizericordia [...]**Data:** 1 de Setembro de 1890 a 30 de Junho de 1974**Nível de Descrição:** Documento Composto**Nome do Produtor:** Vice Provedor Manoel Luiz da Silva Falcam; Várias Assinaturas e Rubricas (Validação)**Dimensão e Suporte:** Alt. 31,5 cm; Lar. 22,5 cm; Lom. 2 cm; Capa Couro; 102 Folhas de Papel**Âmbito e Conteúdo:** Registo de Atas da Assembleia Geral**Notas:** Termo de Abertura de 27 de Maio de 1889

SC**Código de Referência:** PT/SCMB/Q2/B**Título:** Mesa Administrativa**Data:** 1887 a 1916...**Nível de Descrição:** Secção**Dimensão e Suporte:** 15 Documentos; 148 Unidades de Instalação**SR****Código de Referência:** PT/SCMB/Q2/B/001**Título:** [Livro de Copiador de Editais e Anúncios]**Data:** 1909 a 1916...**Nível de Descrição:** Série**Dimensão e Suporte:** 1 Documento**Âmbito e Conteúdo:** Registo de Cópias de Editais**DC****Código de Referência:** PT/SCMB/AH/AA/P3/154**Título:** O presente livro tem de servir para "Copiador de Editais" publicados pelas Administrações d'esta Santa e Real Casa da Misericórdia [...]**Data:** 18 de Agosto de 1909 a 16 de Novembro de 1946**Nível de Descrição:** Documento Composto**Nome do Produtor:** Provedor Antonio Miguel da Costa de Almeida Ferraz**Dimensão e Suporte:** Alt. 32 cm; Lar. 22 cm; Lom. 3 cm; Capa Dura; 195 Folhas de Papel**Âmbito e Conteúdo:** Registo de Cópias de Editais publicados pela Mesa Administrativa**Notas:** Termo de Abertura de 1 de Julho de 1909**SR****Código de Referência:** PT/SCMB/Q2/B/002**Título:** [Livros de Atas da Mesa Administrativa]**Data:** 1887 a 1916...

Nível de Descrição: Série

Dimensão e Suporte: 5 Documentos

Âmbito e Conteúdo: Registo dos Termos da Mesa Administrativa

DC

Código de Referência: PT/SCMB/AH/AA/P4/C2/7

Título: Tem de servir o presente livro para nelle se escreverem as actas ou termos das deliberações da Meza da Sancta e Rial Caza da Mizericordia [...]

Data: 2 de Julho de 1884 a 29 de Dezembro de 1890

Nível de Descrição: Documento Composto

Nome do Produtor: Provedor Presbytero Domingos Simoens Duarte Lima; Por Comissão Escrivão David de Barros e Silva Botelho; Várias Assinaturas e Rubricas (Validação)

Dimensão e Suporte: Alt. 32 cm; Lar. 22 cm ;Lom. 3 cm; Capa Couro; 149 Folhas de Papel

Âmbito e Conteúdo: Registo dos Termos da Mesa Administrativa

Notas: Termo de Abertura de 20 de Julho de 1884

DC

Código de Referência: PT/SCMB/AH/AA/P4/C2/6

Título: Hade servir este livro para n'elle se escreverem as actas das sessões da Mesa Administradora da Santa Casa da Mizericordia [...]

Data: 21 de Novembro de 1899 a 1 de Julho de 1904

Nível de Descrição: Documento Composto

Nome do Produtor: Provedor Antonio Miguel da Costa de Almeida Ferraz; Várias Assinaturas e Rubricas (Validação)

Dimensão e Suporte: Alt. 31,5 cm; Lar. 22 cm; Lom. 3 cm; Capa Couro; 148 Folhas de Papel

Âmbito e Conteúdo: Registo das Atas da Mesa Administrativa

Notas: Termo de Abertura de 16 de Novembro de 1899

DC**Código de Referência:** PT/SCMB/AH/AA/P4/C4/14**Título:** Ha de servir este livro para n'elle serem escaradas as actas da Mesa Administrativa da Santa e Real Casa da Misericordia [...]**Data:** 3 de Julho de 1904 a 17 de Agosto de 1910**Nível de Descrição:** Documento Composto**Nome do Produtor:** Provedor Antonio Miguel da Costa de Almeida Ferraz; Várias Assinaturas e Rubricas (Validação)**Dimensão e Suporte:** Alt. 32,5 cm; Lar. 22 cm; Lom. 4 cm; Capa Dura; 200 Folhas de Papel**Âmbito e Conteúdo:** Registo das Atas da Mesa Administrativa**Notas:** Termo de Abertura de 2 de Julho de 1904**DC****Código de Referência:** PT/SCMB/AH/AA/P2/105**Título:** Tem de servir este livro para n'elle serem es___das as actas da Mesa Administrativa da Santa Casa da Misericordia de Barcelos [...]**Data:** 31 de Agosto de 1910 a 15 de Junho de 1914**Nível de Descrição:** Documento Composto**Nome do Produtor:** Provedor Antonio Miguel da Costa de Almeida Ferraz**Dimensão e Suporte:** Alt. 33 cm; Lar. 23 cm; Lom. 3 cm; Capa Dura; 149 Folhas de Papel**Âmbito e Conteúdo:** Registo das Atas da Mesa Administrativa**Notas:** Termo de Abertura de 30 de Agosto de 1910**DC****Código de Referência:** PT/SCMB/AH/AA/P2/106**Título:** Tem de servir este livro para n'elle serem es___das as actas de sessão da Mesa administrativa da Santa Casa da Misericordia de Barcelos [...]**Data:** 29 de Junho de 1914 a 19 de Novembro de 1919**Nível de Descrição:** Documento Composto

Nome do Produtor: Secretário Bento José de Souza e Silva; Várias Assinaturas e Rubricas (Validação)

Dimensão e Suporte: Alt. 32 cm; Lar. 22 cm; Lom. 4 cm; Capa Dura; 197 Folhas de Papel

Âmbito e Conteúdo: Registo das Atas da Mesa Administrativa

Notas: Termo de Abertura de 15 de Junho de 1914

SR

Código de Referência: PT/SCMB/Q2/B/003

Título: [Livros de Compromissos, Estatutos e Regulamentos da Misericórdia e Estabelecimentos]

Data: 1887 a 1916...

Nível de Descrição: Série

Dimensão e Suporte: 4 Documentos

Âmbito e Conteúdo: Registo de Compromissos, Estatutos e Regulamentos da Misericórdia e Estabelecimentos

DC

Código de Referência: PT/SCMB/AH/AC/P2/462

Título: Tem de servir este livro para n'elle se escrever o Compromisso da Irmandade da Santa e Real Casa da Misericordia

Data: 20 de Maio de 1887

Nível de Descrição: Documento Composto

Nome do Produtor: Presidente Antonio Martins de Souza Lima

Dimensão e Suporte: Alt. 38 cm; Lar. 25,5 cm; Lom. 2 cm; Capa Dura; 63 Folhas de Papel

Âmbito e Conteúdo: Registo do Compromisso da Irmandade com Cópia da Ata de Sessão de Aprovação do Compromisso na Assembleia Geral da Irmandade

Notas:

DC**Código de Referência:** PT/SCMB/AH/AD/P6/C57/1254**Título:** [Regulamento da Farmácia]**Data:** 19 de Fevereiro de 1889**Nível de Descrição:** Documento Simples**Nome do Produtor:** Comissão Manoel Luiz da Silva Falcam; Fernando de Figueiredo; Manoel Pereira _____ de Carvalho; Francisco Antonio de Faria; João Antonio da Costa Gomes**Dimensão e Suporte:** Alt. 31 cm; Lar. 21 cm; Lom.; Capa Papel; 10 Folhas de Papel**Âmbito e Conteúdo:****Notas:****DC****Código de Referência:** PT/SCMB/AH/AA/P6/C26/91**Título:** Regulamento do Hospital da Irmandade da Santa e Real Casa de Misericórdia de Barcellos**Data:** 17 de Fevereiro de 1900**Nível de Descrição:** Documento Composto**Nome do Produtor:** Sem Assinaturas ou Rubricas**Dimensão e Suporte:** Alt. 32,5 cm; Lar. 22 cm; Lom. 1 cm; Capa Dura; 50 Folhas de Papel**Âmbito e Conteúdo:** Registo do Regulamento do Hospital**Notas:** Termo de Abertura de 17 de Fevereiro de 1900**DC****Código de Referência:** PT/SCMB/AH/AD/P6/C57/1253**Título:** [Regulamento da Caixa de Aposentações dos Empregados]**Data:** 10 de Setembro de 1913**Nível de Descrição:** Documento Simples**Nome do Produtor:** António Martins de Sousa Lima; Luis da Cruz Ferreira; Amélia [____]; Miguel Martinho de Faria; Padre Manuel Villa Chã Esteves; Joaquina de Lima

Coelho Ferreira; Romão Gonçalves; José Rodrigues Teixeira; Secretário António Villa
Chã [___]

Dimensão e Suporte: Alt. 27 cm; Lar. 20 cm; Lom.; Capa; 14 Folhas de Papel

Âmbito e Conteúdo:

Notas:

SR

Código de Referência: PT/SCMB/Q2/B/004

Título: [Livros de Eleições]

Data: 1887 a 1889

Nível de Descrição: Série

Dimensão e Suporte: 1 Documento

Âmbito e Conteúdo: Registo das Eleições da Mesa e Justa de Conselheiros

DC

Código de Referência: PT/SCMB/AH/AA/P4/C4/15

Título: Este livro tem de servir para nelle se escreverem as eleições das meza e junta dos Conselheiros desta Santa e Real Caza da Misericordia [...]

Data: 2 de Julho de 1864 a 3 de Dezembro de 1889

Nível de Descrição: Documento Composto

Nome do Produtor: Provedor Barão da Retorta; Várias Assinaturas e Rubricas
(Validação)

Dimensão e Suporte: Alt. 32 cm; Lar. 22 cm; Lom. 1,5 cm; Capa Couro; 100 Folhas de Papel

Âmbito e Conteúdo: Registo das Eleições dos Irmãos para a Mesa e Junta de Conselheiros

Notas: Termo de Abertura de 26 de Junho de 1864

SR

Código de Referência: PT/SCMB/Q2/B/005

Título: [Livros de Inventários]

Data: 1887 a 1916...

Nível de Descrição: Série

Dimensão e Suporte: 2 Documentos

Âmbito e Conteúdo: Registo de Inventários da Misericórdia e Estabelecimentos

DC

Código de Referência: PT/SCMB/AH/AC/P6/C35/881

Título: [Inventário de Património Imóvel]

Data: [1910]

Nível de Descrição: Unidade de Instalação

Nome do Produtor: Sem Assinaturas e Rubricas

Dimensão e Suporte: Alt. 32 cm; Lar. 21,5 cm; Lom.; Capa; 1 Folhas de Papel

Âmbito e Conteúdo:

Notas:

DC

Código de Referência: PT/SCMB/AH/AC/P6/C35/876

Título: [Inventário de Roupas]

Data: 1916

Nível de Descrição: Unidade de Instalação

Nome do Produtor: Sem Assinaturas e Rubricas

Dimensão e Suporte: Alt. 30 cm; Lar. 20,5 cm; Lom.; Capa; 10 Folhas de Papel

Âmbito e Conteúdo:

Notas:

SR

Código de Referência: PT/SCMB/Q2/B/006

Título: [Livros de Matricula de Irmãos]

Data: 1887 a 1916...

Nível de Descrição: Série

Dimensão e Suporte: 2 Documentos

Âmbito e Conteúdo: Registo de Entrada dos Irmãos

DC**Código de Referência:** PT/SCMB/AH/AA/P5/C19/66**Título:** Tem de servir o presente livro para nella serem escriptos os termos de juramento de ____ aos irmãos desta Santa Caza [...]**Data:** 12 de Julho de 1884 a 15 de Abril de 1918**Nível de Descrição:** Documento Composto**Nome do Produtor:** Provedor Presbytero Domingos Simoes Duarte Lima; Escrivão David de Barros e Silva Botelho; Várias Assinaturas ou Rubricas (Validação)**Dimensão e Suporte:** Alt. 32 cm; Lar. 22,5 cm; Lom. 1 cm; Capa Couro; 50 Folhas de Papel**Âmbito e Conteúdo:** Registo de Irmãos**Notas:** Termo de Abertura de 10 de Julho de 1884**DC****Código de Referência:** PT/SCMB/AH/AA/P1/148**Título:** Livro dos Irmãos da Santa e Real Casa da Misericórdia de Barcellos**Data:** 30 de Setembro de 1907**Nível de Descrição:** Documento Composto**Nome do Produtor:** Provedor Antonio Miguel da Costa de Almeida Ferraz**Dimensão e Suporte:** Alt. 33,5 cm; Lar. 45,5 cm; Lom. 5 cm; Capa Dura; 212 Folhas de Papel**Âmbito e Conteúdo:** Registo de Irmãos em Tabela com Nome, Residência, Data de Admissão, Cargos de Exercício na Irmandade, Benefícios à Irmandade e Observações**Notas:** Acrescento de 40 Folhas**SR****Código de Referência:** PT/SCMB/Q2/B/007**Título:** [Maços de Projetos de Obras]**Data:** 1889 a 1916...**Nível de Descrição:** Série**Dimensão e Suporte:** 22 Unidades de Instalação**Âmbito e Conteúdo:** Projetos de Obras da Misericórdia e Estabelecimentos

DC**Código de Referência:** PT/SCMB/AH/AD/P5/C46/1125**Título:** [Projeto de Reconstrução do Hospital e Asilo]**Data:** 1889**Nível de Descrição:** Unidade de Instalação**Nome do Produtor:** Mestre de Obras Joze Joaquim da Cunha**Dimensão e Suporte:** Alt. 33 cm; Lar. 23 cm; Lom.; Capa Papel; 11 Folhas de Papel**Âmbito e Conteúdo:** Plantas; 1 Orçamento; 1 Carta**Notas:****DC****Código de Referência:** PT/SCMB/AH/AD/P5/C46/1126**Título:** [Projeto de Reconstrução do Hospital e Asilo]**Data:** 1890**Nível de Descrição:** Unidade de Instalação**Nome do Produtor:** Construtor de Obras Publicas Manoel José Esteves**Dimensão e Suporte:** Alt. 33 cm; Lar. 22,5 cm; Lom.; Capa; 53 Folhas de Papel**Âmbito e Conteúdo:** 1 Carta; Memoria Descritiva; Medição; Série de Preços;

Orçamento; 1º Alvitre; 2º Alvitre

Notas:**DC****Código de Referência:** PT/SCMB/AH/AD/P5/C46/1127**Título:** [Projeto de Enfermaria Isolada]**Data:** 1901**Nível de Descrição:** Unidade de Instalação**Nome do Produtor:** Engenheiro Militar João Teixeira da Silva**Dimensão e Suporte:** Alt. 34 cm; Lar. 23,5 cm; Lom.; Capa; 26 Folhas de Papel**Âmbito e Conteúdo:** Memoria Justificativa; Medição; Orçamento; Série de Preços**Notas:**

DC**Código de Referência:** PT/SCMB/AH/AD/P5/C46/1128**Título:** [Projeto de Cozinha do Asilo]**Data:** 1902**Nível de Descrição:** Unidade de Instalação**Nome do Produtor:** Mestre Serralheiro Joaquim Gomes de Faria**Dimensão e Suporte:** Alt. 33 cm; Lar. 22,5 cm; Lom.; Capa; 18 Folhas de Papel**Âmbito e Conteúdo:** Medição; Orçamento; Condições**Notas:****DC****Código de Referência:** PT/SCMB/AH/AD/P5/C46/1129**Título:** [Projeto de Nitreira]**Data:** 1902**Nível de Descrição:** Unidade de Instalação**Nome do Produtor:** Várias Assinaturas e Rubricas**Dimensão e Suporte:** Alt. 32,5 cm; Lar. 22,5 cm; Lom.; Sem Capa; 18 Folhas de Papel**Âmbito e Conteúdo:** Condições; Medição; Autos de Arrematação; Edital**Notas:****DC****Código de Referência:** PT/SCMB/AH/AD/P5/C46/1130**Título:** [Projeto de Pintura do Asilo]**Data:** 1902**Nível de Descrição:** Unidade de Instalação**Nome do Produtor:** Várias Assinaturas e Rubricas**Dimensão e Suporte:** Alt. 32,5 cm; Lar. 22,5 cm; Lom.; Sem Capa; 3 Folhas de Papel**Âmbito e Conteúdo:** Apontamentos e Condições; Orçamento**Notas:**

DC**Código de Referência:** PT/SCMB/AH/AD/P5/C46/1131**Título:** [Projetos e Orçamentos]**Data:** 1902**Nível de Descrição:** Unidade de Instalação**Nome do Produtor:** Várias Assinaturas e Rubricas**Dimensão e Suporte:** Alt. 34 cm; Lar. 23 cm; Lom.; Capa; 16 Folhas de Papel**Âmbito e Conteúdo:** Pequenos Orçamentos**Notas:****DC****Código de Referência:** PT/SCMB/AH/AD/P5/C46/1132**Título:** [Projeto de Gradeamento]**Data:** 1903**Nível de Descrição:** Unidade de Instalação**Nome do Produtor:** Várias Assinaturas e Rubricas**Dimensão e Suporte:** Alt. 30,5 cm; Lar. 20 cm; Lom.; Capa; 4 Folhas de Papel**Âmbito e Conteúdo:** Condições para Adjudicação; Planta; 1 Orçamento**Notas:****DC****Código de Referência:** PT/SCMB/AH/AD/P5/C48/1161**Título:** [Projeto de Ramadas da Cerca do Hospital]**Data:**[1905]**Nível de Descrição:** Unidade de Instalação**Nome do Produtor:** Várias Assinaturas e Rubricas**Dimensão e Suporte:** Alt. 32,5 cm; Lar. 22,5 cm; Lom.; Capa; 2 Folhas de Papel**Âmbito e Conteúdo:** 1 Orçamento; 1 Planta**Notas:**

DC**Código de Referência:** PT/SCMB/AH/AD/P5/C46/1133**Título:** [Projeto de Reconstrução de Parte do Hospital]**Data:** 1906**Nível de Descrição:** Unidade de Instalação**Nome do Produtor:** José António Monteiro Torres**Dimensão e Suporte:** Alt. 30,5 cm; Lar. 21 cm; Lom.; Capa Papel; 8 Folhas de Papel**Âmbito e Conteúdo:** Memoria Descritiva; Medição e Orçamento; Planta**Notas:****DC****Código de Referência:** PT/SCMB/AH/AD/P5/C46/1134**Título:** [Projeto de Reconstrução de Parte do Edifício do Hospital e Igreja]**Data:** 1909 a 1910**Nível de Descrição:** Unidade de Instalação**Nome do Produtor:** Secretário João Carlos Vieira Ramos; Fiscal José Gonçalves do Rego de Viana; Várias Assinaturas e Rubricas**Dimensão e Suporte:** Alt. 33 cm; Lar. 23 cm; Lom. 1,5 cm; Capa; 68 Folhas de Papel**Âmbito e Conteúdo:** 1 Maço de Projeto; 1 Maço de Medição; Orçamento e Caderno de Encargos; 1 Maço de Despesa**Notas:****DC****Código de Referência:** PT/SCMB/AH/AD/P5/C46/1135**Título:** [Projeto de Pavilhão de Infeciosos]**Data:** 1910**Nível de Descrição:** Unidade de Instalação**Nome do Produtor:** Várias Assinaturas e Rubricas**Dimensão e Suporte:** Alt. 28 cm; Lar. 22 cm; Lom.; Capa; 42 Folhas de Papel**Âmbito e Conteúdo:** Memoria Descritiva; Caderno de Encargos; Medições e Orçamentos; Planta**Notas:**

DC**Código de Referência:** PT/SCMB/AH/AD/P5/C48/1157**Título:** [Projeto de Construção de Torreão]**Data:** [1910]**Nível de Descrição:** Unidade de Instalação**Nome do Produtor:** Várias Assinaturas e Rubricas**Dimensão e Suporte:** Alt. 32 cm; Lar. 20 cm; Lom.; Capa; 4 Folhas de Papel**Âmbito e Conteúdo:** 1 Maço de Condições de Arrematação**Notas:****DC****Código de Referência:** PT/SCMB/AH/AD/P5/C48/1162**Título:** [Projeto de Reconstrução da Fachada da Igreja]**Data:** [1910]**Nível de Descrição:** Unidade de Instalação**Nome do Produtor:** Várias Assinaturas e Rubricas**Dimensão e Suporte:** Alt. 33 cm; Lar. 22 cm; Lom.; Capa; 4 Folhas de Papel**Âmbito e Conteúdo:** 1 Maço de Medição, Orçamento e Condições**Notas:****DC****Código de Referência:** PT/SCMB/AH/AD/P5/C47/1136**Título:** [Projeto de Ampliação e Reforma do Hospital]**Data:** 1911**Nível de Descrição:** Unidade de Instalação**Nome do Produtor:** Marques da Silva**Dimensão e Suporte:** Alt. 32 cm; Lar. 23,5 cm; Lom.; Capa; 64 Folhas de Papel**Âmbito e Conteúdo:** 1 Maço de Orçamento; 1 Maço de Medição; 1 Maço de Memória;
1 Caderno de Encargos; 1 Edital de Obras; 1 Maço de Autos de Arrematação; 1 Maço
de Liquidação**Notas:**

DC**Código de Referência:** PT/SCMB/AH/AD/P5/C47/1137**Título:** [Projeto do Albergue Noturno]**Data:** 1911**Nível de Descrição:** Unidade de Instalação**Nome do Produtor:** Joze Antonio Alves Machado**Dimensão e Suporte:** Alt. 33,5 cm; Lar. 22,5 cm; Lom.; Capa; 19 Folhas de Papel**Âmbito e Conteúdo:** Caderno de Encargo e Orçamento; Liquidação de Despesas**Notas:****DC****Código de Referência:** PT/SCMB/AH/AD/P5/C47/1138**Título:** [Projeto de Ampliação e Reforma do Hospital (1ª Arrematação)]**Data:** 1911 a 1914**Nível de Descrição:** Unidade de Instalação**Nome do Produtor:** Várias Assinaturas e Rubricas**Dimensão e Suporte:** Alt. 33 cm; Lar. 23 cm; Lom.; Capa; 122 Folhas de Papel**Âmbito e Conteúdo:** 1 Maço de Orçamento; 1 Maço de Medições; 1 Maço de Condições de Arrematação; 1 Maço de Caderno de Encargos; 1 Maço de Liquidação Provisória; 1 Maço de Liquidação Definitiva; 2 Rescisão de Contratos; 49 Cartas**Notas:****DC****Código de Referência:** PT/SCMB/AH/AD/P5/C47/1139**Título:** [Projeto de Deposito d'água, Fossa e Canalização de Grés]**Data:** 1913**Nível de Descrição:** Unidade de Instalação**Nome do Produtor:** Marques da Silva**Dimensão e Suporte:** Alt. 33 cm; Lar. 23 cm; Lom.; Capa; 12 Folhas de Papel**Âmbito e Conteúdo:** 1 Maço de Condições de Arrematação; 1 Maço de Caderno de Encargos; 2 Auto de Arrematação; 1 Licença; 1 Maço de Liquidação**Notas:**

DC**Código de Referência:** PT/SCMB/AH/AD/P5/C47/1140**Título:** [Projeto de Instalação de Água Quente e Fria, Esgotos e Aparelhos Sanitários]**Data:** 1913**Nível de Descrição:** Unidade de Instalação**Nome do Produtor:** Marques da Silva**Dimensão e Suporte:** Alt. 33 cm; Lar. 22,5 cm; Lom.; Capa; 23 Folhas de Papel**Âmbito e Conteúdo:** 1 Maço de Orçamento e Memória; 1 Caderno de Encargos; 1 Maço de Condições de Arrematação; 2 Promessa de Trabalho; 1 Planta**Notas:****DC****Código de Referência:** PT/SCMB/AH/AD/P5/C47/1141**Título:** [Projeto de Obras Suplementares]**Data:** 1913**Nível de Descrição:** Unidade de Instalação**Nome do Produtor:** Marques da Silva**Dimensão e Suporte:** Alt. 33,5 cm; Lar. 23 cm; Lom.; Capa; 7 Folhas de Papel**Âmbito e Conteúdo:** 1 Maço de Orçamentos; 1 Maço de Medição**Notas:****DC****Código de Referência:** PT/SCMB/AH/AD/P5/C47/1142**Título:** [Projeto de Instalação de Sala de Máquinas]**Data:** 1915**Nível de Descrição:** Unidade de Instalação**Nome do Produtor:** John Praça**Dimensão e Suporte:** Alt. 30 cm; Lar. 22 cm; Lom.; Capa; 12 Folhas de Papel**Âmbito e Conteúdo:** 1 Orçamento**Notas:**

DC**Código de Referência:** PT/SCMB/AH/AD/P5/C47/1143**Título:** [Projeto de Sala de Autopsias]**Data:** 1915**Nível de Descrição:** Unidade de Instalação**Nome do Produtor:** Alberto de Sg Corrêa**Dimensão e Suporte:** Alt. 30,5 cm; Lar. 21,5 cm; Lom.; Capa; 32 Folhas de Papel**Âmbito e Conteúdo:** Descrição da Obra; Orçamento; Planta (1 Original, 2 Copias)**Notas:**

SR**Código de Referência:** PT/SCMB/Q2/B/008**Título:** [Processos de Capitais Mutuados]**Data:** 1887 a 1916...**Nível de Descrição:** Série**Dimensão e Suporte:** 25 Unidades de Instalação**Âmbito e Conteúdo:** Processos de Capitais Mutuados**DC****Código de Referência:** PT/SCMB/AH/AC/P4/C12/554**Título:** [Capitais Mutuados]**Data:** 1888**Nível de Descrição:** Unidade de Instalação**Nome do Produtor:** Várias Assinaturas e Rubricas**Dimensão e Suporte:** Alt. 30,5 cm; Lar. 21 cm; Lom.; Capa; 3 Folhas de Papel**Âmbito e Conteúdo:** 1 Processo de Capitais Mutuados**Notas:****DC****Código de Referência:** PT/SCMB/AH/AC/P4/C12/555**Título:** [Capitais Mutuados]**Data:** 1889

Nível de Descrição: Unidade de Instalação

Nome do Produtor: Várias Assinaturas e Rubricas

Dimensão e Suporte: Alt. 30,5 cm; Lar. 21 cm; Lom.; Capa; 4 Folhas de Papel

Âmbito e Conteúdo: 1 Processo de Capitais Mutuados

Notas:

DC

Código de Referência: PT/SCMB/AH/AC/P4/C12/556

Título: [Capitais Mutuados]

Data: 1891

Nível de Descrição: Unidade de Instalação

Nome do Produtor: Várias Assinaturas e Rubricas

Dimensão e Suporte: Alt. 30,5 cm; Lar. 20,5 cm; Lom.; Capa; 13 Folhas de Papel

Âmbito e Conteúdo: 2 Processos de Capitais Mutuados

Notas:

DC

Código de Referência: PT/SCMB/AH/AC/P4/C12/557

Título: [Capitais Mutuados]

Data: 1893

Nível de Descrição: Unidade de Instalação

Nome do Produtor: Várias Assinaturas e Rubricas

Dimensão e Suporte: Alt. 30,5 cm; Lar. 20,5 cm; Lom.; Capa; 14 Folhas de Papel

Âmbito e Conteúdo: 2 Processos de Capitais Mutuados

Notas:

DC

Código de Referência: PT/SCMB/AH/AC/P4/C12/558

Título: [Capitais Mutuados]

Data: 1895

Nível de Descrição: Unidade de Instalação

Nome do Produtor: Várias Assinaturas e Rubricas

Dimensão e Suporte: Alt. 31 cm; Lar. 22 cm; Lom.; Capa; 24 Folhas de Papel

Âmbito e Conteúdo: 4 Processos de Capitais Mutuados

Notas:

DC

Código de Referência: PT/SCMB/AH/AC/P4/C12/559

Título: [Capitais Mutuados]

Data: 1897

Nível de Descrição: Unidade de Instalação

Nome do Produtor: Várias Assinaturas e Rubricas

Dimensão e Suporte: Alt. 30,5 cm; Lar. 20,5 cm; Lom.; Capa; 13 Folhas de Papel

Âmbito e Conteúdo: 3 Processos de Capitais Mutuados

Notas:

DC

Código de Referência: PT/SCMB/AH/AC/P4/C12/560

Título: [Capitais Mutuados]

Data: 1899

Nível de Descrição: Unidade de Instalação

Nome do Produtor: Várias Assinaturas e Rubricas

Dimensão e Suporte: Alt. 30,5 cm; Lar. 20,5 cm; Lom.; Capa; 8 Folhas de Papel

Âmbito e Conteúdo: 2 Processos de Capitais Mutuados

Notas:

DC

Código de Referência: PT/SCMB/AH/AC/P4/C13/561

Título: [Capitais Mutuados]

Data: 1900

Nível de Descrição: Unidade de Instalação

Nome do Produtor: Várias Assinaturas e Rubricas

Dimensão e Suporte: Alt. 30,5 cm; Lar. 20,5 cm; Lom.; Capa; 20 Folhas de Papel

Âmbito e Conteúdo: 2 Processos de Capitais Mutuados

Notas:**DC****Código de Referência:** PT/SCMB/AH/AC/P4/C13/562**Título:** [Capitais Mutuados]**Data:** 1901**Nível de Descrição:** Unidade de Instalação**Nome do Produtor:** Várias Assinaturas e Rubricas**Dimensão e Suporte:** Alt. 30,5 cm; Lar. 20,5 cm; Lom.; Capa; 6 Folhas de Papel**Âmbito e Conteúdo:** 2 Processos de Capitais Mutuados**Notas:****DC****Código de Referência:** PT/SCMB/AH/AC/P4/C13/563**Título:** [Capitais Mutuados]**Data:** 1903**Nível de Descrição:** Unidade de Instalação**Nome do Produtor:** Várias Assinaturas e Rubricas**Dimensão e Suporte:** Alt. 31 cm; Lar. 20,5 cm; Lom.; Capa; 16 Folhas de Papel**Âmbito e Conteúdo:** 2 Processos de Capitais Mutuados**Notas:****DC****Código de Referência:** PT/SCMB/AH/AC/P4/C13/564**Título:** [Capitais Mutuados]**Data:** 1904**Nível de Descrição:** Unidade de Instalação**Nome do Produtor:** Várias Assinaturas e Rubricas**Dimensão e Suporte:** Alt. 30,5 cm; Lar. 20,5 cm; Lom.; Capa; 26 Folhas de Papel**Âmbito e Conteúdo:** 4 Processos de Capitais Mutuados**Notas:**

DC**Código de Referência:** PT/SCMB/AH/AC/P4/C13/565**Título:** [Capitais Mutuados]**Data:** 1905**Nível de Descrição:** Unidade de Instalação**Nome do Produtor:** Várias Assinaturas e Rubricas**Dimensão e Suporte:** Alt. 30,5 cm; Lar. 20,5 cm; Lom.; Capa; 18 Folhas de Papel**Âmbito e Conteúdo:** 2 Processos de Capitais Mutuados**Notas:****DC****Código de Referência:** PT/SCMB/AH/AC/P4/C13/566**Título:** [Capitais Mutuados]**Data:** 1906**Nível de Descrição:** Unidade de Instalação**Nome do Produtor:** Várias Assinaturas e Rubricas**Dimensão e Suporte:** Alt. 30,5 cm; Lar. 20 cm; Lom.; Capa; 4 Folhas de Papel**Âmbito e Conteúdo:** 1 Processo de Capitais Mutuados**Notas:****DC****Código de Referência:** PT/SCMB/AH/AC/P4/C13/567**Título:** [Capitais Mutuados]**Data:** 1907**Nível de Descrição:** Unidade de Instalação**Nome do Produtor:** Várias Assinaturas e Rubricas**Dimensão e Suporte:** Alt. 30,5 cm; Lar. 20,5 cm; Lom.; Capa; 11 Folhas de Papel**Âmbito e Conteúdo:** 1 Processo de Capitais Mutuados**Notas:**

DC**Código de Referência:** PT/SCMB/AH/AC/P4/C13/568**Título:** [Capitais Mutuados]**Data:** 1908**Nível de Descrição:** Unidade de Instalação**Nome do Produtor:** Várias Assinaturas e Rubricas**Dimensão e Suporte:** Alt. 30,5 cm; Lar. 20,5 cm; Lom.; Capa; 11 Folhas de Papel**Âmbito e Conteúdo:** 1 Processo de Capitais Mutuados**Notas:****DC****Código de Referência:** PT/SCMB/AH/AC/P4/C13/569**Título:** [Capitais Mutuados]**Data:** 1909**Nível de Descrição:** Unidade de Instalação**Nome do Produtor:** Várias Assinaturas e Rubricas**Dimensão e Suporte:** Alt. 31 cm; Lar. 20,5 cm; Lom.; Capa; 10 Folhas de Papel**Âmbito e Conteúdo:** 1 Processo de Capitais Mutuados**Notas:****DC****Código de Referência:** PT/SCMB/AH/AC/P4/C13/570**Título:** [Capitais Mutuados]**Data:** 1910**Nível de Descrição:** Unidade de Instalação**Nome do Produtor:** Várias Assinaturas e Rubricas**Dimensão e Suporte:** Alt. 30,5 cm; Lar. 20 cm; Lom.; Capa; 39 Folhas de Papel**Âmbito e Conteúdo:** 4 Processos de Capitais Mutuados**Notas:**

DC**Código de Referência:** PT/SCMB/AH/AC/P4/C13/571**Título:** [Capitais Mutuados]**Data:** 1911**Nível de Descrição:** Unidade de Instalação**Nome do Produtor:** Várias Assinaturas e Rubricas**Dimensão e Suporte:** Alt. 31,5 cm; Lar. 20,5 cm; Lom.; Capa; 13 Folhas de Papel**Âmbito e Conteúdo:** 2 Processos de Capitais Mutuados**Notas:****DC****Código de Referência:** PT/SCMB/AH/AC/P4/C13/572**Título:** [Capitais Mutuados]**Data:** 1912**Nível de Descrição:** Unidade de Instalação**Nome do Produtor:** Várias Assinaturas e Rubricas**Dimensão e Suporte:** Alt. 30,5 cm; Lar. 20 cm; Lom.; Capa; 3 Folhas de Papel**Âmbito e Conteúdo:** 3 Processos de Capitais Mutuados**Notas:****DC****Código de Referência:** PT/SCMB/AH/AC/P4/C13/573**Título:** [Capitais Mutuados]**Data:** 1912 a 1913**Nível de Descrição:** Unidade de Instalação**Nome do Produtor:** Várias Assinaturas e Rubricas**Dimensão e Suporte:** Alt. 33 cm; Lar. 23 cm; Lom.; Capa Papel; 8 Folhas de Papel**Âmbito e Conteúdo:** 1 Maço de Capitais Mutuados**Notas:**

DC**Código de Referência:** PT/SCMB/AH/AC/P4/C13/574**Título:** [Capitais Mutuados]**Data:** 1913 a 1914**Nível de Descrição:** Unidade de Instalação**Nome do Produtor:** Várias Assinaturas e Rubricas**Dimensão e Suporte:** Alt. 33 cm; Lar. 23 cm; Lom.; Capa Papel; 6 Folhas de Papel**Âmbito e Conteúdo:** 1 Maço de Capitais Mutuados**Notas:****DC****Código de Referência:** PT/SCMB/AH/AC/P4/C13/575**Título:** [Capitais Mutuados]**Data:** 1914**Nível de Descrição:** Unidade de Instalação**Nome do Produtor:** Várias Assinaturas e Rubricas**Dimensão e Suporte:** Alt. 30,5 cm; Lar. 20 cm; Lom.; Capa; 2 Folhas de Papel**Âmbito e Conteúdo:** 1 Processo de Capitais Mutuados**Notas:****DC****Código de Referência:** PT/SCMB/AH/AC/P4/C13/576**Título:** [Capitais Mutuados]**Data:** 1915**Nível de Descrição:** Unidade de Instalação**Nome do Produtor:** Várias Assinaturas e Rubricas**Dimensão e Suporte:** Alt. 30,5 cm; Lar. 20 cm; Lom.; Capa Papel; 5 Folhas de Papel**Âmbito e Conteúdo:** 1 Processo de Capitais Mutuados**Notas:**

DC**Código de Referência:** PT/SCMB/AH/AC/P4/C13/577**Título:** [Capitais Mutuados]**Data:** 1916**Nível de Descrição:** Unidade de Instalação**Nome do Produtor:** Várias Assinaturas e Rubricas**Dimensão e Suporte:** Alt. 30,5 cm; Lar. 20 cm; Lom.; Capa; 1 Folhas de Papel**Âmbito e Conteúdo:** 1 Processo de Capitais Mutuados**Notas:****DC****Código de Referência:** PT/SCMB/AH/AC/P4/C13/578**Título:** [Capitais Mutuados]**Data:** 1916 a 1917**Nível de Descrição:** Unidade de Instalação**Nome do Produtor:** Várias Assinaturas e Rubricas**Dimensão e Suporte:** Alt. 32 cm; Lar. 22 cm; Lom.; Capa; 6 Folhas de Papel**Âmbito e Conteúdo:** 1 Maço de Capitais Mutuados**Notas:**

SR**Código de Referência:** PT/SCMB/Q2/B/009**Título:** [Processos de Compra e Venda]**Data:** 1887 a 1916...**Nível de Descrição:** Série**Dimensão e Suporte:** 1 Unidade de Instalação**Âmbito e Conteúdo:** Processos de Compra e Venda**DC****Código de Referência:** PT/SCMB/AH/AD/P5/C45/1098B**Título:** [Processo de Compra e Venda]**Data:** 1914

Nível de Descrição: Unidade de Instalação

Nome do Produtor: Várias Assinaturas e Rubricas

Dimensão e Suporte: Alt. 30 cm; Lar. 20 cm; Lom.; Capa; 3 Folhas de Papel

Âmbito e Conteúdo: 1 Processo de Compra e Venda

Notas:

SR

Código de Referência: PT/SCMB/Q2/B/010

Título: [Processos de Concursos de Admissão de Empregados]

Data: 1889 a 1916...

Nível de Descrição: Série

Dimensão e Suporte: 12 Unidades de Instalação

Âmbito e Conteúdo: Processos de Concursos de Admissão de Empregados

DC

Código de Referência: PT/SCMB/AH/AC/P4/C14/597

Título: [Concursos de Farmacêutico]

Data: 1889

Nível de Descrição: Unidade de Instalação

Nome do Produtor: Várias Assinaturas e Rubricas

Dimensão e Suporte: Alt. 30,5 cm; Lar. 21,5 cm; Lom.; Capa; 13 Folhas de Papel

Âmbito e Conteúdo: 1 Processo de Concurso de Admissão

Notas:

DC

Código de Referência: PT/SCMB/AH/AC/P4/C14/595

Título: [Concursos de Barbearia]

Data: 1895 a 1915

Nível de Descrição: Unidade de Instalação

Nome do Produtor: Várias Assinaturas e Rubricas

Dimensão e Suporte: Alt. 31 cm; Lar. 20 cm; Lom.; Capa; 10 Folhas de Papel

Âmbito e Conteúdo: 7 Processos de Concurso de Admissão

Notas:**DC****Código de Referência:** PT/SCMB/AH/AC/P4/C14/593A**Título:** [Concursos da Capelania]**Data:** 1897**Nível de Descrição:** Unidade de Instalação**Nome do Produtor:** Várias Assinaturas e Rubricas**Dimensão e Suporte:** Alt. 29 cm; Lar. 20 cm; Lom.; Capa; 1 Folhas de Papel**Âmbito e Conteúdo:** 1 Processo de Concurso de Admissão**Notas:****DC****Código de Referência:** PT/SCMB/AH/AC/P4/C14/593B**Título:** [Concursos da Capelania]**Data:** 1898**Nível de Descrição:** Unidade de Instalação**Nome do Produtor:** Várias Assinaturas e Rubricas**Dimensão e Suporte:** Alt. 29 cm; Lar. 20 cm; Lom.; Capa; 2 Folhas de Papel**Âmbito e Conteúdo:** 1 Processo de Concurso de Admissão**Notas:****DC****Código de Referência:** PT/SCMB/AH/AC/P4/C14/598**Título:** [Concursos de Médico]**Data:** 1907**Nível de Descrição:** Unidade de Instalação**Nome do Produtor:** Várias Assinaturas e Rubricas**Dimensão e Suporte:** Alt. 30 cm; Lar. 20 cm; Lom.; Capa; 7 Folhas de Papel**Âmbito e Conteúdo:** 1 Processo de Concurso de Admissão**Notas:**

DC**Código de Referência:** PT/SCMB/AH/AC/P4/C14/605A**Título:** [Concursos de Solicitador]**Data:** 1907**Nível de Descrição:** Unidade de Instalação**Nome do Produtor:** Várias Assinaturas e Rubricas**Dimensão e Suporte:** Alt. 31 cm; Lar. 20 cm; Lom.; Capa; 2 Folhas de Papel**Âmbito e Conteúdo:** 2 Processos de Concurso de Admissão**Notas:****DC****Código de Referência:** PT/SCMB/AH/AC/P4/C14/593C**Título:** [Concursos da Capelania]**Data:** 1910**Nível de Descrição:** Unidade de Instalação**Nome do Produtor:** Várias Assinaturas e Rubricas**Dimensão e Suporte:** Alt. 29 cm; Lar. 20 cm; Lom.; Capa; 1 Folhas de Papel**Âmbito e Conteúdo:** 1 Processo de Concurso de Admissão**Notas:****DC****Código de Referência:** PT/SCMB/AH/AC/P4/C14/599**Título:** [Concursos de Médico]**Data:** 1910**Nível de Descrição:** Unidade de Instalação**Nome do Produtor:** Várias Assinaturas e Rubricas**Dimensão e Suporte:** Alt. 30 cm; Lar. 20 cm; Lom.; Capa; 11 Folhas de Papel**Âmbito e Conteúdo:** 1 Processo de Concurso de Admissão**Notas:**

DC**Código de Referência:** PT/SCMB/AH/AC/P4/C14/593E**Título:** [Concursos da Capelania]**Data:** [1910 a 1920]**Nível de Descrição:** Unidade de Instalação**Nome do Produtor:** Várias Assinaturas e Rubricas**Dimensão e Suporte:** Alt. 30 cm; Lar. 20 cm; Lom.; Capa; 3 Folhas de Papel**Âmbito e Conteúdo:** 1 Processo de Concurso de Admissão; Condições para Concurso**Notas:****DC****Código de Referência:** PT/SCMB/AH/AC/P4/C14/605B**Título:** [Concursos de Solicitador]**Data:** 1911**Nível de Descrição:** Unidade de Instalação**Nome do Produtor:** Várias Assinaturas e Rubricas**Dimensão e Suporte:** Alt. 31 cm; Lar. 20 cm; Lom.; Capa; 1 Folhas de Papel**Âmbito e Conteúdo:** 1 Processo de Concurso de Admissão**Notas:****DC****Código de Referência:** PT/SCMB/AH/AC/P4/C14/600**Título:** [Concursos de Médico]**Data:** 1912**Nível de Descrição:** Unidade de Instalação**Nome do Produtor:** Várias Assinaturas e Rubricas**Dimensão e Suporte:** Alt. 30 cm; Lar. 20 cm; Lom.; Capa; 7 Folhas de Papel**Âmbito e Conteúdo:** 1 Processo de Concurso de Admissão**Notas:**

DC**Código de Referência:** PT/SCMB/AH/AC/P4/C14/596**Título:** [Concursos de Enfermeiro]**Data:** 1913**Nível de Descrição:** Unidade de Instalação**Nome do Produtor:** Várias Assinaturas e Rubricas**Dimensão e Suporte:** Alt. 31 cm; Lar. 21 cm; Lom.; Capa; 38 Folhas de Papel**Âmbito e Conteúdo:** 1 Processo de Concurso de Admissão**Notas:**

SR**Código de Referência:** PT/SCMB/Q2/B/011**Título:** [Processos de Dotes de Casamento]**Data:** 1887 a 1916...**Nível de Descrição:** Série**Dimensão e Suporte:** 30 Unidades de Instalação**Âmbito e Conteúdo:** Processos de Dotes de Casamento**DC****Código de Referência:** PT/SCMB/AH/AC/P5/C28/799**Título:** [Dotes de Casamento]**Data:** 1886 a 1887**Nível de Descrição:** Unidade de Instalação**Nome do Produtor:** Várias Assinaturas e Rubricas**Dimensão e Suporte:** Alt. 32,5 cm; Lar. 22,5 cm; Lom.; Capa; 39 Folhas de Papel**Âmbito e Conteúdo:** 8 Processos de Dotes de Casamento**Notas:****DC****Código de Referência:** PT/SCMB/AH/AC/P5/C28/800**Título:** [Dotes de Casamento]**Data:** 1887 a 1888

Nível de Descrição: Unidade de Instalação

Nome do Produtor: Várias Assinaturas e Rubricas

Dimensão e Suporte: Alt. 31,5 cm; Lar. 22 cm; Lom.; Capa; 51 Folhas de Papel

Âmbito e Conteúdo: 5 Processos de Dotes de Casamento

Notas:

DC

Código de Referência: PT/SCMB/AH/AC/P5/C28/801

Título: [Dotes de Casamento]

Data: 1888 a 1889

Nível de Descrição: Unidade de Instalação

Nome do Produtor: Várias Assinaturas e Rubricas

Dimensão e Suporte: Alt. 31,5 cm; Lar. 21,5 cm; Lom.; Capa; 73 Folhas de Papel

Âmbito e Conteúdo: 6 Processos de Dotes de Casamento

Notas:

DC

Código de Referência: PT/SCMB/AH/AC/P5/C28/802

Título: [Dotes de Casamento]

Data: 1889 a 1890

Nível de Descrição: Unidade de Instalação

Nome do Produtor: Várias Assinaturas e Rubricas

Dimensão e Suporte: Alt. 31 cm; Lar. 23,5 cm; Lom.; Capa; 49 Folhas de Papel

Âmbito e Conteúdo: 5 Processos de Dotes de Casamento

Notas:

DC

Código de Referência: PT/SCMB/AH/AC/P5/C29/803

Título: [Dotes de Casamento]

Data: 1890 a 1891

Nível de Descrição: Unidade de Instalação

Nome do Produtor: Várias Assinaturas e Rubricas

Dimensão e Suporte: Alt. 31 cm; Lar. 21,5 cm; Lom.; Capa; 36 Folhas de Papel

Âmbito e Conteúdo: 4 Processos de Dotes de Casamento

Notas:

DC

Código de Referência: PT/SCMB/AH/AC/P5/C29/804

Título: [Dotes de Casamento]

Data: 1891 a 1892

Nível de Descrição: Unidade de Instalação

Nome do Produtor: Várias Assinaturas e Rubricas

Dimensão e Suporte: Alt. 31 cm; Lar. 21,5 cm; Lom.; Capa; 62 Folhas de Papel

Âmbito e Conteúdo: 6 Processos de Dotes de Casamento

Notas:

DC

Código de Referência: PT/SCMB/AH/AC/P5/C29/805

Título: [Dotes de Casamento]

Data: 1892 a 1893

Nível de Descrição: Unidade de Instalação

Nome do Produtor: Várias Assinaturas e Rubricas

Dimensão e Suporte: Alt. 32,5 cm; Lar. 22 cm; Lom.; Capa; 41 Folhas de Papel

Âmbito e Conteúdo: 5 Processos de Dotes de Casamento

Notas:

DC

Código de Referência: PT/SCMB/AH/AC/P5/C29/806

Título: [Dotes de Casamento]

Data: 1893 a 1894

Nível de Descrição: Unidade de Instalação

Nome do Produtor: Várias Assinaturas e Rubricas

Dimensão e Suporte: Alt. 32 cm; Lar. 24 cm; Lom.; Capa; 17 Folhas de Papel

Âmbito e Conteúdo: 2 Processos de Dotes de Casamento

Notas:**DC****Código de Referência:** PT/SCMB/AH/AC/P5/C29/807**Título:** [Dotes de Casamento]**Data:** 1894 a 1895**Nível de Descrição:** Unidade de Instalação**Nome do Produtor:** Várias Assinaturas e Rubricas**Dimensão e Suporte:** Alt. 30,5 cm; Lar. 23 cm; Lom.; Capa; 31 Folhas de Papel**Âmbito e Conteúdo:** 6 Processos de Dotes de Casamento**Notas:****DC****Código de Referência:** PT/SCMB/AH/AC/P5/C29/808**Título:** [Dotes de Casamento]**Data:** 1895 a 1896**Nível de Descrição:** Unidade de Instalação**Nome do Produtor:** Várias Assinaturas e Rubricas**Dimensão e Suporte:** Alt. 30,5 cm; Lar. 20,5 cm; Lom.; Capa; 28 Folhas de Papel**Âmbito e Conteúdo:** 4 Processos de Dotes de Casamento**Notas:****DC****Código de Referência:** PT/SCMB/AH/AC/P5/C29/809**Título:** [Dotes de Casamento]**Data:** 1896 a 1897**Nível de Descrição:** Unidade de Instalação**Nome do Produtor:** Várias Assinaturas e Rubricas**Dimensão e Suporte:** Alt. 31 cm; Lar. 20,5 cm; Lom.; Capa; 21 Folhas de Papel**Âmbito e Conteúdo:** 3 Processos de Dotes de Casamento**Notas:**

DC**Código de Referência:** PT/SCMB/AH/AC/P5/C29/810**Título:** [Dotes de Casamento]**Data:** 1897 a 1898**Nível de Descrição:** Unidade de Instalação**Nome do Produtor:** Várias Assinaturas e Rubricas**Dimensão e Suporte:** Alt. 31 cm; Lar. 21,5 cm; Lom.; Capa; 25 Folhas de Papel**Âmbito e Conteúdo:** 5 Processos de Dotes de Casamento**Notas:****DC****Código de Referência:** PT/SCMB/AH/AC/P5/C29/811**Título:** [Dotes de Casamento]**Data:** 1898 a 1899**Nível de Descrição:** Unidade de Instalação**Nome do Produtor:** Várias Assinaturas e Rubricas**Dimensão e Suporte:** Alt. 31,5 cm; Lar. 21,5 cm; Lom.; Capa; 44 Folhas de Papel**Âmbito e Conteúdo:** 6 Processos de Dotes de Casamento**Notas:****DC****Código de Referência:** PT/SCMB/AH/AC/P5/C29/812**Título:** [Dotes de Casamento]**Data:** 1899 a 1900**Nível de Descrição:** Unidade de Instalação**Nome do Produtor:** Várias Assinaturas e Rubricas**Dimensão e Suporte:** Alt. 31,5 cm; Lar. 20,5 cm; Lom.; Capa; 11 Folhas de Papel**Âmbito e Conteúdo:** 2 Processos de Dotes de Casamento**Notas:**

DC**Código de Referência:** PT/SCMB/AH/AC/P5/C30/813**Título:** [Dotes de Casamento]**Data:** 1900 a 1901**Nível de Descrição:** Unidade de Instalação**Nome do Produtor:** Várias Assinaturas e Rubricas**Dimensão e Suporte:** Alt. 31,5 cm; Lar. 22 cm; Lom.; Capa; 61 Folhas de Papel**Âmbito e Conteúdo:** 10 Processos de Dotes de Casamento**Notas:****DC****Código de Referência:** PT/SCMB/AH/AC/P5/C30/814**Título:** [Dotes de Casamento]**Data:** 1901 a 1902**Nível de Descrição:** Unidade de Instalação**Nome do Produtor:** Várias Assinaturas e Rubricas**Dimensão e Suporte:** Alt. 32 cm; Lar. 22 cm; Lom.; Capa; 64 Folhas de Papel**Âmbito e Conteúdo:** 8 Processos de Dotes de Casamento**Notas:****DC****Código de Referência:** PT/SCMB/AH/AC/P5/C30/815**Título:** [Dotes de Casamento]**Data:** 1902 a 1903**Nível de Descrição:** Unidade de Instalação**Nome do Produtor:** Várias Assinaturas e Rubricas**Dimensão e Suporte:** Alt. 31,5 cm; Lar. 21,5 cm; Lom.; Capa; 51 Folhas de Papel**Âmbito e Conteúdo:** 7 Processos de Dotes de Casamento**Notas:**

DC**Código de Referência:** PT/SCMB/AH/AC/P5/C30/816**Título:** [Dotes de Casamento]**Data:** 1903 a 1904**Nível de Descrição:** Unidade de Instalação**Nome do Produtor:** Várias Assinaturas e Rubricas**Dimensão e Suporte:** Alt. 31 cm; Lar. 21 cm; Lom.; Capa; 41 Folhas de Papel**Âmbito e Conteúdo:** 4 Processos de Dotes de Casamento**Notas:****DC****Código de Referência:** PT/SCMB/AH/AC/P5/C30/817**Título:** [Dotes de Casamento]**Data:** 1904 a 1905**Nível de Descrição:** Unidade de Instalação**Nome do Produtor:** Várias Assinaturas e Rubricas**Dimensão e Suporte:** Alt. 30,5 cm; Lar. 20,5 cm; Lom.; Capa; 36 Folhas de Papel**Âmbito e Conteúdo:** 6 Processos de Dotes de Casamento**Notas:****DC****Código de Referência:** PT/SCMB/AH/AC/P5/C30/818**Título:** [Dotes de Casamento]**Data:** 1905 a 1906**Nível de Descrição:** Unidade de Instalação**Nome do Produtor:** Várias Assinaturas e Rubricas**Dimensão e Suporte:** Alt. 32,5 cm; Lar. 22,5 cm; Lom.; Capa; 37 Folhas de Papel**Âmbito e Conteúdo:** 5 Processos de Dotes de Casamento**Notas:**

DC**Código de Referência:** PT/SCMB/AH/AC/P5/C30/819**Título:** [Dotes de Casamento]**Data:** 1906 a 1907**Nível de Descrição:** Unidade de Instalação**Nome do Produtor:** Várias Assinaturas e Rubricas**Dimensão e Suporte:** Alt. 31 cm; Lar. 21,5 cm; Lom.; Capa; 42 Folhas de Papel**Âmbito e Conteúdo:** 5 Processos de Dotes de Casamento**Notas:****DC****Código de Referência:** PT/SCMB/AH/AC/P5/C30/820**Título:** [Dotes de Casamento]**Data:** 1907 a 1908**Nível de Descrição:** Unidade de Instalação**Nome do Produtor:** Várias Assinaturas e Rubricas**Dimensão e Suporte:** Alt. 31 cm; Lar. 21,5 cm; Lom.; Capa; 89 Folhas de Papel**Âmbito e Conteúdo:** 10 Processos de Dotes de Casamento**Notas:****DC****Código de Referência:** PT/SCMB/AH/AC/P5/C30/821**Título:** [Dotes de Casamento]**Data:** 1908 a 1909**Nível de Descrição:** Unidade de Instalação**Nome do Produtor:** Várias Assinaturas e Rubricas**Dimensão e Suporte:** Alt. 31 cm; Lar. 21 cm; Lom.; Capa; 76 Folhas de Papel**Âmbito e Conteúdo:** 8 Processos de Dotes de Casamento**Notas:**

DC**Código de Referência:** PT/SCMB/AH/AC/P5/C30/822**Título:** [Dotes de Casamento]**Data:** 1909 a 1910**Nível de Descrição:** Unidade de Instalação**Nome do Produtor:** Várias Assinaturas e Rubricas**Dimensão e Suporte:** Alt. 30,5 cm; Lar. 21 cm; Lom.; Capa; 61 Folhas de Papel**Âmbito e Conteúdo:** 7 Processos de Dotes de Casamento**Notas:****DC****Código de Referência:** PT/SCMB/AH/AC/P5/C31/823**Título:** [Dotes de Casamento]**Data:** 1910 a 1911**Nível de Descrição:** Unidade de Instalação**Nome do Produtor:** Várias Assinaturas e Rubricas**Dimensão e Suporte:** Alt. 33 cm; Lar. 22 cm; Lom.; Capa; 35 Folhas de Papel**Âmbito e Conteúdo:** 5 Processos de Dotes de Casamento; 1 Edital de Dotes de Casamento**Notas:****DC****Código de Referência:** PT/SCMB/AH/AC/P5/C31/831**Título:** [Dotes de Casamento]**Data:** [1910 a 1920]**Nível de Descrição:** Unidade de Instalação**Nome do Produtor:** Várias Assinaturas e Rubricas**Dimensão e Suporte:** Alt. 30,5 cm; Lar. 21 cm; Lom.; Capa; 3 Folhas de Papel**Âmbito e Conteúdo:** Dotes do Legado de Pedro**Notas:**

DC**Código de Referência:** PT/SCMB/AH/AC/P5/C31/824**Título:** [Dotes de Casamento]**Data:** 1913 a 1914**Nível de Descrição:** Unidade de Instalação**Nome do Produtor:** Várias Assinaturas e Rubricas**Dimensão e Suporte:** Alt. 30,5 cm; Lar. 20,5 cm; Lom.; Capa; 33 Folhas de Papel**Âmbito e Conteúdo:** 4 Processos de Dotes de Casamento**Notas:****DC****Código de Referência:** PT/SCMB/AH/AC/P5/C31/825**Título:** [Dotes de Casamento]**Data:** 1914 a 1915**Nível de Descrição:** Unidade de Instalação**Nome do Produtor:** Várias Assinaturas e Rubricas**Dimensão e Suporte:** Alt. 30,5 cm; Lar. 20,5 cm; Lom.; Capa; 9 Folhas de Papel**Âmbito e Conteúdo:** 1 Processo de Dotes de Casamento**Notas:****DC****Código de Referência:** PT/SCMB/AH/AC/P5/C31/826**Título:** [Dotes de Casamento]**Data:** 1915 a 1916**Nível de Descrição:** Unidade de Instalação**Nome do Produtor:** Várias Assinaturas e Rubricas**Dimensão e Suporte:** Alt. 30,5 cm; Lar. 20,5 cm; Lom.; Capa; 25 Folhas de Papel**Âmbito e Conteúdo:** 3 Processos de Dotes de Casamento**Notas:**

DC**Código de Referência:** PT/SCMB/AH/AC/P5/C31/827**Título:** [Dotes de Casamento]**Data:** 1916 a 1917**Nível de Descrição:** Unidade de Instalação**Nome do Produtor:** Várias Assinaturas e Rubricas**Dimensão e Suporte:** Alt. 30,5 cm; Lar. 20,5 cm; Lom.; Capa; 29 Folhas de Papel**Âmbito e Conteúdo:** 3 Processos de Dotes de Casamento**Notas:**

SR**Código de Referência:** PT/SCMB/Q2/B/012**Título:** [Processos de Entradas no Asilo de Inválidos]**Data:** 1893 a 1916...**Nível de Descrição:** Série**Dimensão e Suporte:** 17 Unidades de Instalação**Âmbito e Conteúdo:** Processos de Entradas no Asilo de Inválidos**DC****Código de Referência:** PT/SCMB/AH/AC/P5/C34/853**Título:** [Entradas no Asilo de Inválidos]**Data:** 1893**Nível de Descrição:** Unidade de Instalação**Nome do Produtor:** Várias Assinaturas e Rubricas**Dimensão e Suporte:** Alt. 30 cm; Lar. 21 cm; Lom.; Capa; 3 Folhas de Papel**Âmbito e Conteúdo:** 1 Processo de Entradas no Asilo de Inválidos**Notas:****DC****Código de Referência:** PT/SCMB/AH/AC/P5/C34/854**Título:** [Entradas no Asilo de Inválidos]**Data:** 1895

Nível de Descrição: Unidade de Instalação

Nome do Produtor: Várias Assinaturas e Rubricas

Dimensão e Suporte: Alt. 33 cm; Lar. 22,5 cm; Lom.; Capa; 8 Folhas de Papel

Âmbito e Conteúdo: 3 Processos de Entradas no Asilo de Inválidos

Notas:

DC

Código de Referência: PT/SCMB/AH/AC/P5/C34/855

Título: [Entradas no Asilo de Inválidos]

Data: 1896

Nível de Descrição: Unidade de Instalação

Nome do Produtor: Várias Assinaturas e Rubricas

Dimensão e Suporte: Alt. 33 cm; Lar. 22 cm; Lom.; Capa; 3 Folhas de Papel

Âmbito e Conteúdo: 3 Processos de Entradas no Asilo de Inválidos

Notas:

DC

Código de Referência: PT/SCMB/AH/AC/P5/C34/856

Título: [Entradas no Asilo de Inválidos]

Data: 1899

Nível de Descrição: Unidade de Instalação

Nome do Produtor: Várias Assinaturas e Rubricas

Dimensão e Suporte: Alt. 31,5 cm; Lar. 21,5 cm; Lom.; Capa; 4 Folhas de Papel

Âmbito e Conteúdo: 2 Processos de Entradas no Asilo de Inválidos

Notas:

DC

Código de Referência: PT/SCMB/AH/AC/P5/C34/857

Título: [Entradas no Asilo de Inválidos]

Data: 1900

Nível de Descrição: Unidade de Instalação

Nome do Produtor: Várias Assinaturas e Rubricas

Dimensão e Suporte: Alt. 32,5 cm; Lar. 22,5 cm; Lom.; Capa; 5 Folhas de Papel

Âmbito e Conteúdo: 3 Processos de Entradas no Asilo de Inválidos

Notas:

DC

Código de Referência: PT/SCMB/AH/AC/P5/C34/858

Título: [Entradas no Asilo de Inválidos]

Data: 1901

Nível de Descrição: Unidade de Instalação

Nome do Produtor: Várias Assinaturas e Rubricas

Dimensão e Suporte: Alt. 30,5 cm; Lar. 20 cm; Lom.; Capa; 4 Folhas de Papel

Âmbito e Conteúdo: 2 Processos de Entradas no Asilo de Inválidos

Notas:

DC

Código de Referência: PT/SCMB/AH/AC/P5/C34/859

Título: [Entradas no Asilo de Inválidos]

Data: 1902

Nível de Descrição: Unidade de Instalação

Nome do Produtor: Várias Assinaturas e Rubricas

Dimensão e Suporte: Alt. 31 cm; Lar. 20,5 cm; Lom.; Capa; 4 Folhas de Papel

Âmbito e Conteúdo: 3 Processos de Entradas no Asilo de Inválidos

Notas:

DC

Código de Referência: PT/SCMB/AH/AC/P5/C34/860

Título: [Entradas no Asilo de Inválidos]

Data: 1903

Nível de Descrição: Unidade de Instalação

Nome do Produtor: Várias Assinaturas e Rubricas

Dimensão e Suporte: Alt. 30,5 cm; Lar. 21 cm; Lom.; Capa; 8 Folhas de Papel

Âmbito e Conteúdo: 4 Processos de Entradas no Asilo de Inválidos

Notas:**DC****Código de Referência:** PT/SCMB/AH/AC/P5/C34/861**Título:** [Entradas no Asilo de Inválidos]**Data:** 1904**Nível de Descrição:** Unidade de Instalação**Nome do Produtor:** Várias Assinaturas e Rubricas**Dimensão e Suporte:** Alt. 30 cm; Lar. 20 cm; Lom.; Capa; 2 Folhas de Papel**Âmbito e Conteúdo:** 2 Processos de Entradas no Asilo de Inválidos**Notas:****DC****Código de Referência:** PT/SCMB/AH/AC/P5/C34/862**Título:** [Entradas no Asilo de Inválidos]**Data:** 1905**Nível de Descrição:** Unidade de Instalação**Nome do Produtor:** Várias Assinaturas e Rubricas**Dimensão e Suporte:** Alt. 30,5 cm; Lar. 20,5 cm; Lom.; Capa; 6 Folhas de Papel**Âmbito e Conteúdo:** 3 Processos de Entradas no Asilo de Inválidos**Notas:****DC****Código de Referência:** PT/SCMB/AH/AC/P5/C34/863**Título:** [Entradas no Asilo de Inválidos]**Data:** 1906**Nível de Descrição:** Unidade de Instalação**Nome do Produtor:** Várias Assinaturas e Rubricas**Dimensão e Suporte:** Alt. 30,5 cm; Lar. 20 cm; Lom.; Capa; 3 Folhas de Papel**Âmbito e Conteúdo:** 1 Processo de Entradas no Asilo de Inválidos**Notas:**

DC**Código de Referência:** PT/SCMB/AH/AC/P5/C34/864**Título:** [Entradas no Asilo de Inválidos]**Data:** 1907**Nível de Descrição:** Unidade de Instalação**Nome do Produtor:** Várias Assinaturas e Rubricas**Dimensão e Suporte:** Alt. 32,5 cm; Lar. 22 cm; Lom.; Capa; 14 Folhas de Papel**Âmbito e Conteúdo:** 9 Processos de Entradas no Asilo de Inválidos**Notas:****DC****Código de Referência:** PT/SCMB/AH/AC/P5/C34/865**Título:** [Entradas no Asilo de Inválidos]**Data:** 1908**Nível de Descrição:** Unidade de Instalação**Nome do Produtor:** Várias Assinaturas e Rubricas**Dimensão e Suporte:** Alt. 30 cm; Lar. 20 cm; Lom.; Capa; 2 Folhas de Papel**Âmbito e Conteúdo:** 1 Processo de Entradas no Asilo de Inválidos**Notas:****DC****Código de Referência:** PT/SCMB/AH/AC/P5/C34/866**Título:** [Entradas no Asilo de Inválidos]**Data:** 1909**Nível de Descrição:** Unidade de Instalação**Nome do Produtor:** Várias Assinaturas e Rubricas**Dimensão e Suporte:** Alt. 32 cm; Lar. 21,5 cm; Lom.; Capa; 7 Folhas de Papel**Âmbito e Conteúdo:** 5 Processos de Entradas no Asilo de Inválidos**Notas:**

DC**Código de Referência:** PT/SCMB/AH/AC/P5/C34/867**Título:** [Entradas no Asilo de Inválidos]**Data:** 1910**Nível de Descrição:** Unidade de Instalação**Nome do Produtor:** Várias Assinaturas e Rubricas**Dimensão e Suporte:** Alt. 30,5 cm; Lar. 20,5 cm; Lom.; Capa; 15 Folhas de Papel**Âmbito e Conteúdo:** 6 Processos de Entradas no Asilo de Inválidos**Notas:****DC****Código de Referência:** PT/SCMB/AH/AC/P5/C34/868**Título:** [Entradas no Asilo de Inválidos]**Data:** 1911**Nível de Descrição:** Unidade de Instalação**Nome do Produtor:** Várias Assinaturas e Rubricas**Dimensão e Suporte:** Alt. 30 cm; Lar. 20 cm; Lom.; Capa; 6 Folhas de Papel**Âmbito e Conteúdo:** 3 Processos de Entradas no Asilo de Inválidos**Notas:****DC****Código de Referência:** PT/SCMB/AH/AC/P5/C34/869**Título:** [Entradas no Asilo de Inválidos]**Data:** 1912**Nível de Descrição:** Unidade de Instalação**Nome do Produtor:** Várias Assinaturas e Rubricas**Dimensão e Suporte:** Alt. 30,5 cm; Lar. 20 cm; Lom.; Capa; 4 Folhas de Papel**Âmbito e Conteúdo:** 1 Processo de Entradas no Asilo de Inválidos**Notas:**

SR**Código de Referência:** PT/SCMB/Q2/B/013**Título:** [Processos de Legados, Testamentos e Doações]**Data:** 1887 a 1916...**Nível de Descrição:** Série**Dimensão e Suporte:** 21 Unidades de Instalação**Âmbito e Conteúdo:** Processos de Legados, Testamentos e Doações**DC****Código de Referência:** PT/SCMB/AH/AC/P6/C36/899**Título:** [Legados, Testamentos e Doações]**Data:** 1860 a 1888**Nível de Descrição:** Unidade de Instalação**Nome do Produtor:** Várias Assinaturas e Rubricas**Dimensão e Suporte:** Alt. 31,5 cm; Lar. 21,5 cm; Lom.; Capa; 12 Folhas de Papel**Âmbito e Conteúdo:** Pequenas Anotações de Legados, Testamentos e Doações**Notas:****DC****Código de Referência:** PT/SCMB/AH/AC/P6/C37/917**Título:** [Legados, Testamentos e Doações]**Data:** 1887**Nível de Descrição:** Unidade de Instalação**Nome do Produtor:** Várias Assinaturas e Rubricas**Dimensão e Suporte:** Alt. 30,5 cm; Lar. 20,5 cm; Lom.; Capa; 11 Folhas de Papel**Âmbito e Conteúdo:** 1 Processo de Legado, Testamento e Doação**Notas:****DC****Código de Referência:** PT/SCMB/AH/AC/P6/C37/918**Título:** [Legados, Testamentos e Doações]**Data:** 1888

Nível de Descrição: Unidade de Instalação

Nome do Produtor: Várias Assinaturas e Rubricas

Dimensão e Suporte: Alt. 31 cm; Lar. 21 cm; Lom.; Capa; 15 Folhas de Papel

Âmbito e Conteúdo: 3 Processos de Legados, Testamentos e Doações

Notas:

DC

Código de Referência: PT/SCMB/AH/AC/P6/C37/919

Título: [Legados, Testamentos e Doações]

Data: 1889

Nível de Descrição: Unidade de Instalação

Nome do Produtor: Várias Assinaturas e Rubricas

Dimensão e Suporte: Alt. 30,5 cm; Lar. 21 cm; Lom.; Capa; 11 Folhas de Papel

Âmbito e Conteúdo: 1 Processo de Legado, Testamento e Doação

Notas:

DC

Código de Referência: PT/SCMB/AH/AC/P6/C37/920

Título: [Legados, Testamentos e Doações]

Data: 1890

Nível de Descrição: Unidade de Instalação

Nome do Produtor: Várias Assinaturas e Rubricas

Dimensão e Suporte: Alt. 30,5 cm; Lar. 21,5 cm; Lom.; Capa; 18 Folhas de Papel

Âmbito e Conteúdo: 3 Processos de Legados, Testamentos e Doações

Notas:

DC

Código de Referência: PT/SCMB/AH/AC/P6/C37/921

Título: [Legados, Testamentos e Doações]

Data: 1891

Nível de Descrição: Unidade de Instalação

Nome do Produtor: Várias Assinaturas e Rubricas

Dimensão e Suporte: Alt. 30,5 cm; Lar. 20 cm; Lom.; Capa; 9 Folhas de Papel

Âmbito e Conteúdo: 1 Processo de Legado, Testamento e Doação

Notas:

DC

Código de Referência: PT/SCMB/AH/AC/P6/C37/922

Título: [Legados, Testamentos e Doações]

Data: 1893

Nível de Descrição: Unidade de Instalação

Nome do Produtor: Várias Assinaturas e Rubricas

Dimensão e Suporte: Alt. 30,5 cm; Lar. 20 cm; Lom.; Capa; 3 Folhas de Papel

Âmbito e Conteúdo: 1 Processo de Legado, Testamento e Doação

Notas:

DC

Código de Referência: PT/SCMB/AH/AC/P6/C37/923

Título: [Legados, Testamentos e Doações]

Data: 1894

Nível de Descrição: Unidade de Instalação

Nome do Produtor: Várias Assinaturas e Rubricas

Dimensão e Suporte: Alt. 30,5 cm; Lar. 20 cm; Lom.; Capa; 12 Folhas de Papel

Âmbito e Conteúdo: 2 Processos de Legados, Testamentos e Doações

Notas:

DC

Código de Referência: PT/SCMB/AH/AC/P6/C37/924

Título: [Legados, Testamentos e Doações]

Data: 1895

Nível de Descrição: Unidade de Instalação

Nome do Produtor: Várias Assinaturas e Rubricas

Dimensão e Suporte: Alt. 30,5 cm; Lar. 20,5 cm; Lom.; Capa; 23 Folhas de Papel

Âmbito e Conteúdo: 4 Processos de Legados, Testamentos e Doações

Notas:**DC****Código de Referência:** PT/SCMB/AH/AC/P6/C37/925**Título:** [Legados, Testamentos e Doações]**Data:** 1898**Nível de Descrição:** Unidade de Instalação**Nome do Produtor:** Várias Assinaturas e Rubricas**Dimensão e Suporte:** Alt. 30 cm; Lar. 20 cm; Lom.; Capa; 2 Folhas de Papel**Âmbito e Conteúdo:** 1 Processo de Legado, Testamento e Doação**Notas:****DC****Código de Referência:** PT/SCMB/AH/AC/P6/C37/926**Título:** [Legados, Testamentos e Doações]**Data:** 1899**Nível de Descrição:** Unidade de Instalação**Nome do Produtor:** Várias Assinaturas e Rubricas**Dimensão e Suporte:** Alt. 31 cm; Lar. 20,5 cm; Lom.; Capa; 14 Folhas de Papel**Âmbito e Conteúdo:** 1 Processo de Legado, Testamento e Doação**Notas:****DC****Código de Referência:** PT/SCMB/AH/AC/P6/C37/927**Título:** [Legados, Testamentos e Doações]**Data:** 1901**Nível de Descrição:** Unidade de Instalação**Nome do Produtor:** Várias Assinaturas e Rubricas**Dimensão e Suporte:** Alt. 32,5 cm; Lar. 22 cm; Lom.; Capa; 4 Folhas de Papel**Âmbito e Conteúdo:** 1 Processo de Legado, Testamento e Doação**Notas:**

DC**Código de Referência:** PT/SCMB/AH/AC/P6/C37/928**Título:** [Legados, Testamentos e Doações]**Data:** 1902**Nível de Descrição:** Unidade de Instalação**Nome do Produtor:** Várias

Assinaturas e Rubricas

Dimensão e Suporte: Alt. 30,5 cm; Lar. 20 cm; Lom.; Capa; 9 Folhas de Papel**Âmbito e Conteúdo:** 1 Processo de Legado, Testamento e Doação**Notas:****DC****Código de Referência:** PT/SCMB/AH/AC/P6/C37/929**Título:** [Legados, Testamentos e Doações]**Data:** 1904**Nível de Descrição:** Unidade de Instalação**Nome do Produtor:** Várias Assinaturas e Rubricas**Dimensão e Suporte:** Alt. 30,5 cm; Lar. 20 cm; Lom.; Capa; 12 Folhas de Papel**Âmbito e Conteúdo:** 1 Processo de Legado, Testamento e Doação**Notas:****DC****Código de Referência:** PT/SCMB/AH/AC/P6/C37/930**Título:** [Legados, Testamentos e Doações]**Data:** 1905**Nível de Descrição:** Unidade de Instalação**Nome do Produtor:** Várias Assinaturas e Rubricas**Dimensão e Suporte:** Alt. 30,5 cm; Lar. 20 cm; Lom.; Capa; 2 Folhas de Papel**Âmbito e Conteúdo:** 1 Processo de Legado, Testamento e Doação**Notas:**

DC**Código de Referência:** PT/SCMB/AH/AC/P6/C37/931**Título:** [Legados, Testamentos e Doações]**Data:** 1906**Nível de Descrição:** Unidade de Instalação**Nome do Produtor:** Várias Assinaturas e Rubricas**Dimensão e Suporte:** Alt. 30,5 cm; Lar. 20 cm; Lom.; Capa; 10 Folhas de Papel**Âmbito e Conteúdo:** 3 Processos de Legados, Testamentos e Doações**Notas:****DC****Código de Referência:** PT/SCMB/AH/AC/P6/C37/932**Título:** [Legados, Testamentos e Doações]**Data:** 1907**Nível de Descrição:** Unidade de Instalação**Nome do Produtor:** Várias Assinaturas e Rubricas**Dimensão e Suporte:** Alt. 30,5 cm; Lar. 21,5 cm; Lom.; Capa; 17 Folhas de Papel**Âmbito e Conteúdo:** 2 Processos de Legados, Testamentos e Doações**Notas:****DC****Código de Referência:** PT/SCMB/AH/AC/P6/C37/933**Título:** [Legados, Testamentos e Doações]**Data:** 1908(1879 a 1895)**Nível de Descrição:** Unidade de Instalação**Nome do Produtor:** Várias Assinaturas e Rubricas**Dimensão e Suporte:** Alt. 30 cm; Lar. 20 cm; Lom.; Capa; 12 Folhas de Papel**Âmbito e Conteúdo:** 1 Maço de Extratos de Testamentos; 1 Declaração**Notas:**

DC**Código de Referência:** PT/SCMB/AH/AC/P6/C38/934**Título:** [Legados, Testamentos e Doações]**Data:** 1911**Nível de Descrição:** Unidade de Instalação**Nome do Produtor:** Várias Assinaturas e Rubricas**Dimensão e Suporte:** Alt. 30 cm; Lar. 21 cm; Lom.; Capa; 6 Folhas de Papel**Âmbito e Conteúdo:** 1 Processo de Legado, Testamento e Doação**Notas:****DC****Código de Referência:** PT/SCMB/AH/AC/P6/C38/935**Título:** [Legados, Testamentos e Doações]**Data:** 1913**Nível de Descrição:** Unidade de Instalação**Nome do Produtor:** Várias Assinaturas e Rubricas**Dimensão e Suporte:** Alt. 30 cm; Lar. 20 cm; Lom.; Capa; 1 Folhas de Papel**Âmbito e Conteúdo:** 1 Processo de Legado, Testamento e Doação**Notas:****DC****Código de Referência:** PT/SCMB/AH/AC/P6/C38/936**Título:** [Legados, Testamentos e Doações]**Data:** 1916**Nível de Descrição:** Unidade de Instalação**Nome do Produtor:** Várias Assinaturas e Rubricas**Dimensão e Suporte:** Alt. 30,5 cm; Lar. 20 cm; Lom.; Capa; 10 Folhas de Papel**Âmbito e Conteúdo:** 1 Processo de Legado, Testamento e Doação**Notas:**

SR**Código de Referência:** PT/SCMB/Q2/B/014**Título:** [Processos de Pleitos e Contenciosos]**Data:** 1895 a 1916...**Nível de Descrição:** Série**Dimensão e Suporte:** 6 Unidades de Instalação**Âmbito e Conteúdo:** Processos de Pleitos e Contenciosos**DC****Código de Referência:** PT/SCMB/AH/AC/P6/C42/1026**Título:** [Pleitos e Contenciosos]**Data:** 1895**Nível de Descrição:** Unidade de Instalação**Nome do Produtor:** Várias Assinaturas e Rubricas**Dimensão e Suporte:** Alt. 30 cm; Lar. 20 cm; Lom.; Capa; 2 Folhas de Papel**Âmbito e Conteúdo:** 2 Processos de Pleitos e Contenciosos**Notas:****DC****Código de Referência:** PT/SCMB/AH/AC/P6/C42/1027**Título:** [Pleitos e Contenciosos]**Data:** 1909**Nível de Descrição:** Unidade de Instalação**Nome do Produtor:** Várias Assinaturas e Rubricas**Dimensão e Suporte:** Alt. 30 cm; Lar. 21,5 cm; Lom.; Capa; 32 Folhas de Papel**Âmbito e Conteúdo:** 2 Processos de Pleitos e Contenciosos**Notas:****DC****Código de Referência:** PT/SCMB/AH/AC/P6/C42/1028**Título:** [Pleitos e Contenciosos]**Data:** 1910

Nível de Descrição: Unidade de Instalação

Nome do Produtor: Várias Assinaturas e Rubricas

Dimensão e Suporte: Alt. 30,5 cm; Lar. 20 cm; Lom.; Capa; 2 Folhas de Papel

Âmbito e Conteúdo: 1 Processo de Pleitos e Contenciosos

Notas:

DC

Código de Referência: PT/SCMB/AH/AC/P6/C42/1029

Título: [Pleitos e Contenciosos]

Data: 1913

Nível de Descrição: Unidade de Instalação

Nome do Produtor: Várias Assinaturas e Rubricas

Dimensão e Suporte: Alt. 30 cm; Lar. 20 cm; Lom.; Capa; 9 Folhas de Papel

Âmbito e Conteúdo: 1 Processo de Pleitos e Contenciosos

Notas:

DC

Código de Referência: PT/SCMB/AH/AC/P6/C42/1030

Título: [Pleitos e Contenciosos]

Data: 1914

Nível de Descrição: Unidade de Instalação

Nome do Produtor: Várias Assinaturas e Rubricas

Dimensão e Suporte: Alt. 30 cm; Lar. 20 cm; Lom.; Capa; 16 Folhas de Papel

Âmbito e Conteúdo: 2 Processos de Pleitos e Contenciosos

Notas:

DC

Código de Referência: PT/SCMB/AH/AC/P6/C42/1031

Título: [Pleitos e Contenciosos]

Data: 1916

Nível de Descrição: Unidade de Instalação

Nome do Produtor: Várias Assinaturas e Rubricas

Dimensão e Suporte: Alt. 30 cm; Lar. 20 cm; Lom.; Capa; 1 Folhas de Papel

Âmbito e Conteúdo: 1 Processo de Pleitos e Contenciosos

Notas:

SR

Código de Referência: PT/SCMB/Q2/B/015

Título: [Processos de Prazos e Foros]

Data: 1887 a 1916...

Nível de Descrição: Série

Dimensão e Suporte: 14 Unidades de Instalação

Âmbito e Conteúdo: Processos de Prazos e Foros

DC

Código de Referência: PT/SCMB/AH/AD/P5/C44/1085

Título: [Prazos e Foros]

Data: [1850 a 1910]

Nível de Descrição: Unidade de Instalação

Nome do Produtor: Várias Assinaturas e Rubricas

Dimensão e Suporte: Alt. 33 cm; Lar. 22,5 cm; Lom.; Capa; 28 Folhas de Papel

Âmbito e Conteúdo: 8 Processos de Prazos e Foros

Notas:

DC

Código de Referência: PT/SCMB/AH/AD/P5/C44/1066

Título: [Prazos e Foros]

Data: 1891

Nível de Descrição: Unidade de Instalação

Nome do Produtor: Várias Assinaturas e Rubricas

Dimensão e Suporte: Alt. 30,5 cm; Lar. 20,5 cm; Lom.; Capa; 7 Folhas de Papel

Âmbito e Conteúdo: 2 Processos de Prazos e Foros

Notas:

DC**Código de Referência:** PT/SCMB/AH/AD/P5/C44/1067**Título:** [Prazos e Foros]**Data:** 1893**Nível de Descrição:** Unidade de Instalação**Nome do Produtor:** Várias Assinaturas e Rubricas**Dimensão e Suporte:** Alt. 30,5 cm; Lar. 20,5 cm; Lom.; Capa; 2 Folhas de Papel**Âmbito e Conteúdo:** 1 Processo de Prazos e Foros**Notas:****DC****Código de Referência:** PT/SCMB/AH/AD/P5/C44/1068**Título:** [Prazos e Foros]**Data:** 1895**Nível de Descrição:** Unidade de Instalação**Nome do Produtor:** Várias Assinaturas e Rubricas**Dimensão e Suporte:** Alt. 30,5 cm ; Lar. 20,5 cm; Lom.; Capa; 7 Folhas de Papel**Âmbito e Conteúdo:** 3 Processos de Prazos e Foros**Notas:****DC****Código de Referência:** PT/SCMB/AH/AD/P5/C44/1069**Título:** [Prazos e Foros]**Data:** 1896**Nível de Descrição:** Unidade de Instalação**Nome do Produtor:** Várias Assinaturas e Rubricas**Dimensão e Suporte:** Alt. 30,5 cm; Lar. 20,5 cm; Lom.; Capa; 2 Folhas de Papel**Âmbito e Conteúdo:** 1 Processo de Prazos e Foros**Notas:**

DC**Código de Referência:** PT/SCMB/AH/AD/P5/C44/1070**Título:** [Prazos e Foros]**Data:** 1901**Nível de Descrição:** Unidade de Instalação**Nome do Produtor:** Várias Assinaturas e Rubricas**Dimensão e Suporte:** Alt. 30,5 cm; Lar. 20,5 cm; Lom.; Capa; 16 Folhas de Papel**Âmbito e Conteúdo:** 2 Processos de Prazos e Foros**Notas:****DC****Código de Referência:** PT/SCMB/AH/AD/P5/C44/1071**Título:** [Prazos e Foros]**Data:** 1902**Nível de Descrição:** Unidade de Instalação**Nome do Produtor:** Várias Assinaturas e Rubricas**Dimensão e Suporte:** Alt. 30,5 cm; Lar. 20,5 cm; Lom.; Capa; 2 Folhas de Papel**Âmbito e Conteúdo:** 1 Processo de Prazos e Foros**Notas:****DC****Código de Referência:** PT/SCMB/AH/AD/P5/C44/1072**Título:** [Prazos e Foros]**Data:** 1904**Nível de Descrição:** Unidade de Instalação**Nome do Produtor:** Várias Assinaturas e Rubricas**Dimensão e Suporte:** Alt. 30,5 cm; Lar. 20,5 cm; Lom.; Capa; 7 Folhas de Papel**Âmbito e Conteúdo:** 1 Processo de Prazos e Foros**Notas:**

DC**Código de Referência:** PT/SCMB/AH/AD/P5/C44/1073**Título:** [Prazos e Foros]**Data:** 1904 a 1916**Nível de Descrição:** Unidade de Instalação**Nome do Produtor:** Ministério dos Negócios da Fazenda**Dimensão e Suporte:** Alt. 45 cm; Lar. 31 cm; Lom.; Capa; 8 Folhas de Papel**Âmbito e Conteúdo:** Venda de Foros, Censos, Pensões e Quinhões Apreendidos nas Leis de Desamortização**Notas:****DC****Código de Referência:** PT/SCMB/AH/AD/P5/C44/1074**Título:** [Prazos e Foros]**Data:** 1905**Nível de Descrição:** Unidade de Instalação**Nome do Produtor:** Várias Assinaturas e Rubricas**Dimensão e Suporte:** Alt. 30,5 cm; Lar. 20,5 cm; Lom.; Capa; 4 Folhas de Papel**Âmbito e Conteúdo:** 1 Processo de Prazos e Foros**Notas:****DC****Código de Referência:** PT/SCMB/AH/AD/P5/C44/1075**Título:** [Prazos e Foros]**Data:** 1910**Nível de Descrição:** Unidade de Instalação**Nome do Produtor:** Várias Assinaturas e Rubricas**Dimensão e Suporte:** Alt. 30,5 cm; Lar. 20,5 cm; Lom.; Capa; 1 Folhas de Papel**Âmbito e Conteúdo:** 1 Processo de Prazos e Foros**Notas:**

DC**Código de Referência:** PT/SCMB/AH/AD/P5/C44/1076**Título:** [Prazos e Foros]**Data:** 1911**Nível de Descrição:** Unidade de Instalação**Nome do Produtor:** Várias Assinaturas e Rubricas**Dimensão e Suporte:** Alt. 30,5 cm; Lar. 20 cm; Lom.; Capa; 16 Folhas de Papel**Âmbito e Conteúdo:** 2 Processos de Prazos e Foros**Notas:****DC****Código de Referência:** PT/SCMB/AH/AD/P5/C44/1077**Título:** [Prazos e Foros]**Data:** 1912**Nível de Descrição:** Unidade de Instalação**Nome do Produtor:** Várias Assinaturas e Rubricas**Dimensão e Suporte:** Alt. 30,5 cm; Lar. 20,5 cm; Lom.; Capa; 11 Folhas de Papel**Âmbito e Conteúdo:** 2 Processos de Prazos e Foros**Notas:****DC****Código de Referência:** PT/SCMB/AH/AD/P5/C44/1078**Título:** [Prazos e Foros]**Data:** 1915 a 1916**Nível de Descrição:** Unidade de Instalação**Nome do Produtor:** Várias Assinaturas e Rubricas**Dimensão e Suporte:** Alt. 30,5 cm; Lar. 20 cm; Lom.; Capa; 5 Folhas de Papel**Âmbito e Conteúdo:** 1 Processo de Prazos e Foros**Notas:**

SC**Código de Referência:** PT/SCMB/Q2/C**Título:** Comissão de Recenseamento Eleitoral**Data:** 1887 a 1916...**Nível de Descrição:** Secção**Dimensão e Suporte:** 27 Documentos**SR****Código de Referência:** PT/SCMB/Q2/C/001**Título:** [Livro de Atas da Comissão de Recenseamento]**Data:** 1887 a 1916...**Nível de Descrição:** Série**Dimensão e Suporte:** 1 Documento**Âmbito e Conteúdo:** Registo das Atas da Comissão Recenseadora**DC****Código de Referência:** PT/SCMB/AH/AA/P4/C4/16**Título:** Tem de servir este livro para se escrever as Actas da Comissão Recenseadora dos Irmãos da Santa e Real Casa da Misericórdia [...]**Data:** 28 de Dezembro de 1887 a 10 de Maio de 1917**Nível de Descrição:** Documento Composto**Nome do Produtor:** Presidente da Comissão Presbytero Domingos Simoes Duarte Lima; Várias Assinaturas e Rubricas (Validação)**Dimensão e Suporte:** Alt. 32 cm; Lar. 22 cm; Lom. 2 cm; Capa Dura; 100 Folhas de Papel**Âmbito e Conteúdo:** Registo das Atas da Comissão Recenseadora**Notas:** Termo de Abertura de 28 de Novembro de 1887**SR****Código de Referência:** PT/SCMB/Q2/C/002**Título:** [Livro de Copiador da Comissão de Recenseamento]**Data:** 1887 a 1916...

Nível de Descrição: Série

Dimensão e Suporte: 1 Documento

Âmbito e Conteúdo: Registo de Cópias da Comissão de Recenseamento dos Irmãos

DC

Código de Referência: PT/SCMB/AH/AA/P3/155

Título: Tem de servir este livro para copeador da comissão de recenseamento dos irmãos da Santa e Real Casa da Misericórdia [...]

Data: 1887 a 1917

Nível de Descrição: Documento Composto

Nome do Produtor: Presidente da Comissão Presbytero Domingos Simoes Duarte Lima; Várias Assinaturas e Rubricas (Validação)

Dimensão e Suporte: Alt. 33 cm; Lar. 22 cm; Lom. 2 cm; Capa Dura; 100 Folhas de Papel

Âmbito e Conteúdo: Registo de Cópias da Comissão de Recenseamento dos Irmãos

Notas: Termo de Abertura de 28 de Novembro de 1887

SR

Código de Referência: PT/SCMB/Q2/C/003

Título: [Livros de Recenseamentos Gerais dos Irmãos]

Data: 1887 a 1916...

Nível de Descrição: Série

Dimensão e Suporte: 25 Documentos

Âmbito e Conteúdo: Registo do Recenseamento dos Irmãos

SSR

Código de Referência: PT/SCMB/Q2/C/003/001

Título: [Cadernos de Recenseamentos Gerais dos Irmãos]

Data: 1887 a 1916...

Nível de Descrição: SubSérie

Dimensão e Suporte: 23 Documentos

DC**Código de Referência:** PT/SCMB/AH/AD/P6/C51/1200**Título:** [Cadernos de Recenseamento Geral dos Irmãos]**Data:** 23 de Dezembro de 1887**Nível de Descrição:** Documento Composto**Nome do Produtor:** Comissão; Presidente Presbytero Domingos Simoes Duarte Lima; Vogal Sebastião Maria dos Santos; Vogal João José da Silva; Vogal João Joaquim Fernandes; Vogal Joaquim da Costa Barcellos**Dimensão e Suporte:** Alt. 33 cm; Lar. 22,5 cm; Lom.; Capa Papel; 29 Folhas de Papel**Âmbito e Conteúdo:** 2 Cópias do Caderno de Recenseamento para a Eleição da Mesa e Definitório; 1 Maço de Ofícios da Comissão de Recenseamento**Notas:****DC****Código de Referência:** PT/SCMB/AH/AD/P6/C51/1201**Título:** [Cadernos de Recenseamento Geral dos Irmãos]**Data:** 31 de Maio de 1889**Nível de Descrição:** Documento Composto**Nome do Produtor:** Comissão Antonio Martins de Sousa Lima; Jose Machado Carmona Satter de Mendonça; Francisco Antonio de Faria; Manoel Luis de Miranda; Antonio Gomes da Cunha Guimarães**Dimensão e Suporte:** Alt. 32,5 cm; Lar. 22 cm; Lom.; Capa Papel; 50 Folhas de Papel**Âmbito e Conteúdo:** 3 Cópias do Caderno de Recenseamento para a Eleição da Mesa e Definitório; 1 Maço de Ofícios da Comissão de Recenseamento; 1 Maço com Resultados e Editais**Notas:****DC****Código de Referência:** PT/SCMB/AH/AD/P6/C51/1202**Título:** [Cadernos de Recenseamento Geral dos Irmãos]**Data:** 31 de Maio de 1891**Nível de Descrição:** Documento Composto

Nome do Produtor: Comissão Secretário João Joaquim Fernandes; José Marques da Costa Freitas; Manoel Luis de Miranda; Sebastião Antonio Gonçalves d'Oliveira; Francisco Antonio de Faria

Dimensão e Suporte: Alt. 33 cm; Lar. 22 cm; Lom.; Capa Papel; 21 Folhas de Papel

Âmbito e Conteúdo: 2 Cópias do Caderno de Recenseamento para a Eleição da Mesa e Definitório; 1 Ofício da Comissão de Recenseamento

Notas:

DC

Código de Referência: PT/SCMB/AH/AD/P6/C51/1203

Título: [Cadernos de Recenseamento Geral dos Irmãos]

Data: 31 de Maio de 1893

Nível de Descrição: Documento Composto

Nome do Produtor: Comissão José Marques da Costa Freitas; Manoel Luis de Miranda Domingos José de Miranda; Antonio Gomes da Cunha Guimarães; Francisco Antonio de Faria; João Joaquim Fernandes

Dimensão e Suporte: Alt. 32,5 cm; Lar. 22 cm; Lom.; Capa Papel; 24 Folhas de Papel

Âmbito e Conteúdo: 2 Cópias do Caderno de Recenseamento para a Eleição da Mesa e Definitório

Notas:

DC

Código de Referência: PT/SCMB/AH/AD/P6/C51/1204

Título: [Cadernos de Recenseamento Geral dos Irmãos]

Data: 31 de Maio de 1895

Nível de Descrição: Documento Composto

Nome do Produtor: Comissão José Marques da Costa Freitas; Francisco Antonio de Faria; Domingos Maria de Carvalho; Antonio Gomes da Cunha Guimarães; Manoel Luis de Miranda

Dimensão e Suporte: Alt. 32,5 cm; Lar. 22 cm; Lom.; Capa Papel; 24 Folhas de Papel

Âmbito e Conteúdo: 2 Cópias do Caderno de Recenseamento para a Eleição da Mesa e Definitório

Notas:**DC****Código de Referência:** PT/SCMB/AH/AD/P6/C51/1205**Título:** [Cadernos de Recenseamento Geral dos Irmãos]**Data:** 1897**Nível de Descrição:** Documento Composto**Nome do Produtor:** Comissão Antonio Martins de Sousa Lima; Manoel Luis de Miranda; Francisco Antonio de Faria; Domingos Maria de Carvalho; Antonio Gomes da Cunha Guimarães**Dimensão e Suporte:** Alt. 32,5 cm; Lar. 23 cm; Lom.; Capa Papel; 24 Folhas de Papel**Âmbito e Conteúdo:** 2 Cópias do Caderno de Recenseamento para a Eleição da Mesa e Definitório**Notas:****DC****Código de Referência:** PT/SCMB/AH/AD/P6/C52/1206**Título:** [Cadernos de Recenseamento Geral dos Irmãos]**Data:** 1 de Maio de 1901**Nível de Descrição:** Documento Composto**Nome do Produtor:** Comissão Presidente Antonio Martins de Sousa Lima; Secretário Carlos Alberto Machado Paes d'Araujo Felgueiras Gayo; Vogal Antonio Gomes da Cunha Guimarães; Vogal Jose Julio Vieira Ramos**Dimensão e Suporte:** Alt. 32,5 cm; Lar. 22,5 cm; Lom.; Capa Dura; 26 Folhas de Papel**Âmbito e Conteúdo:** Cópia do Recenseamento Geral dos Irmãos da Santa e Real Casa da Misericórdia de Barcellos**Notas:****DC****Código de Referência:** PT/SCMB/AH/AD/P6/C52/1207**Título:** [Cadernos de Recenseamento Geral dos Irmãos]**Data:** 1 de Maio de 1901

Nível de Descrição: Documento Composto

Nome do Produtor: Comissão Presidente Antonio Martins de Sousa Lima; Secretário Carlos Alberto Machado Paes d'Araujo Felgueiras Gayo; Vogal Antonio Gomes da Cunha Guimarães; Vogal Jose Julio Vieira Ramos

Dimensão e Suporte: Alt. 32,5 cm; Lar. 22,5 cm; Lom.; Capa Dura; 26 Folhas de Papel

Âmbito e Conteúdo: Cópia do Recenseamento Geral dos Irmãos da Santa e Real Casa da Misericórdia de Barcellos

Notas:

DC

Código de Referência: PT/SCMB/AH/AD/P6/C52/1208

Título: [Cadernos de Recenseamento Geral dos Irmãos]

Data: 1 de Maio de 1901

Nível de Descrição: Documento Composto

Nome do Produtor: Comissão Presidente Antonio Martins de Sousa Lima; Secretário Carlos Alberto Machado Paes d'Araujo Felgueiras Gayo; Vogal Antonio Gomes da Cunha Guimarães; Vogal Jose Julio Vieira Ramos

Dimensão e Suporte: Alt. 32,5 cm; Lar. 22,5 cm; Lom.; Capa Dura; 26 Folhas de Papel

Âmbito e Conteúdo: Cópia do Recenseamento Geral dos Irmãos da Santa e Real Casa da Misericórdia de Barcellos

Notas:

DC

Código de Referência: PT/SCMB/AH/AD/P6/C52/1209

Título: [Cadernos de Recenseamento Geral dos Irmãos]

Data: 3 de Outubro de 1903

Nível de Descrição: Documento Composto

Nome do Produtor: Comissão Presidente Antonio Martins de Sousa Lima; Secretário Albino José Rodrigues Leite; Vice-secretário Joaquim d'Assumpção Ferreira Valle; Vogal Jose Machado Carmona Satter de Mendonça; Vogal Domingos José de Miranda

Dimensão e Suporte: Alt. 32 cm; Lar. 22,5 cm; Lom.; Capa Dura; 24 Folhas de Papel

Âmbito e Conteúdo: Cópia do Recenseamento Geral dos Irmãos da Santa e Real Casa da Misericórdia de Barcellos

Notas:

DC

Código de Referência: PT/SCMB/AH/AD/P6/C52/1210

Título: [Cadernos de Recenseamento Geral dos Irmãos]

Data: 3 de Outubro de 1903

Nível de Descrição: Documento Composto

Nome do Produtor: Comissão Presidente Antonio Martins de Sousa Lima; Secretário Albino José Rodrigues Leite; Vice-secretário Joaquim d'Assumpção Ferreira Valle;

Vogal Jose Machado Carmona Satter de Mendonça; Vogal Domingos José de Miranda

Dimensão e Suporte: Alt. 32 cm; Lar. 22,5 cm; Lom.; Capa Dura; 24 Folhas de Papel

Âmbito e Conteúdo: Cópia do Recenseamento Geral dos Irmãos da Santa e Real Casa da Misericórdia de Barcellos

Notas:

DC

Código de Referência: PT/SCMB/AH/AD/P6/C52/1211

Título: [Cadernos de Recenseamento Geral dos Irmãos]

Data: 3 de Outubro de 1903

Nível de Descrição: Documento Composto

Nome do Produtor: Comissão Presidente Antonio Martins de Sousa Lima; Secretário Albino José Rodrigues Leite; Vice-secretário Joaquim d'Assumpção Ferreira Valle;

Vogal Jose Machado Carmona Satter de Mendonça; Vogal Domingos José de Miranda

Dimensão e Suporte: Alt. 32 cm; Lar. 22,5 cm; Lom.; Capa Dura; 24 Folhas de Papel

Âmbito e Conteúdo: Cópia do Recenseamento Geral dos Irmãos da Santa e Real Casa da Misericórdia de Barcellos

Notas:

DC**Código de Referência:** PT/SCMB/AH/AD/P6/C52/1212**Título:** [Cadernos de Recenseamento Geral dos Irmãos]**Data:** 20 de Maio de 1905**Nível de Descrição:** Documento Composto**Nome do Produtor:** Comissão Presidente Jose Julio Vieira Ramos; Secretário Padre Agostinho da Cunha de Sotto-Mayor; Vice-secretário Luis Mario da Costa Almeida Ferraz; Vogal Adelino Alves Maciel; Vogal Caetano Ferreira de Macedo Faria Gayo**Dimensão e Suporte:** Alt. 33,5 cm; Lar. 22,5 cm; Lom.; Capa Dura; 31 Folhas de Papel**Âmbito e Conteúdo:** Cópia do Recenseamento Geral dos Irmãos da Santa e Real Casa da Misericórdia de Barcellos**Notas:****DC****Código de Referência:** PT/SCMB/AH/AD/P6/C52/1213**Título:** [Cadernos de Recenseamento Geral dos Irmãos]**Data:** 20 de Maio de 1905**Nível de Descrição:** Documento Composto**Nome do Produtor:** Comissão Presidente Jose Julio Vieira Ramos; Secretário Padre Agostinho da Cunha de Sotto-Mayor; Vice-secretário Luis Mario da Costa Almeida Ferraz; Vogal Adelino Alves Maciel; Vogal Caetano Ferreira de Macedo Faria Gayo**Dimensão e Suporte:** Alt. 33,5 cm; Lar. 22,5 cm; Lom.; Capa Dura; 31 Folhas de Papel**Âmbito e Conteúdo:** Cópia do Recenseamento Geral dos Irmãos da Santa e Real Casa da Misericórdia de Barcellos**Notas:****DC****Código de Referência:** PT/SCMB/AH/AD/P6/C52/1214**Título:** [Cadernos de Recenseamento Geral dos Irmãos]**Data:** 1 de Maio de 1907**Nível de Descrição:** Documento Composto

Nome do Produtor: Comissão Presidente Jose Julio Vieira Ramos; Secretário Joaquim Gonçalves Paes de Villas Boas; Vogal Joze Pereira [_____]

Dimensão e Suporte: Alt. 33,5 cm; Lar. 22,5 cm; Lom.; Capa Dura; 30 Folhas de Papel

Âmbito e Conteúdo: Cópia do Recenseamento Geral dos Irmãos da Santa e Real Casa da Misericórdia de Barcellos

Notas:

DC

Código de Referência: PT/SCMB/AH/AD/P6/C52/1215

Título: [Cadernos de Recenseamento Geral dos Irmãos]

Data: 1 de Maio de 1907

Nível de Descrição: Documento Composto

Nome do Produtor: Comissão Presidente Jose Julio Vieira Ramos; Secretário Joaquim Gonçalves Paes de Villas Boas; Vogal Joze Pereira [_____]

Dimensão e Suporte: Alt. 33,5 cm; Lar. 22,5 cm; Lom.; Capa Dura; 30 Folhas de Papel

Âmbito e Conteúdo: Cópia do Recenseamento Geral dos Irmãos da Santa e Real Casa da Misericórdia de Barcellos

Notas:

DC

Código de Referência: PT/SCMB/AH/AD/P6/C52/1216

Título: [Cadernos de Recenseamento Geral dos Irmãos]

Data: 1 de Maio de 1907

Nível de Descrição: Documento Composto

Nome do Produtor: Comissão Presidente Jose Julio Vieira Ramos; Secretário Joaquim Gonçalves Paes de Villas Boas; Vogal Joze Pereira [_____]

Dimensão e Suporte: Alt. 33,5 cm; Lar. 22,5 cm; Lom.; Capa Dura; 30 Folhas de Papel

Âmbito e Conteúdo: Cópia do Recenseamento Geral dos Irmãos da Santa e Real Casa da Misericórdia de Barcellos

Notas:

DC**Código de Referência:** PT/SCMB/AH/AD/P6/C53/1217**Título:** [Cadernos de Recenseamento Geral dos Irmãos]**Data:** 20 de Maio de 1913 a 9 de Junho de 1913**Nível de Descrição:** Documento Composto**Nome do Produtor:** Sem Assinaturas

ou Rubricas

Dimensão e Suporte: Alt. 32,5 cm; Lar. 22 cm; Lom.; Capa Papel; 33 Folhas de Papel**Âmbito e Conteúdo:** Cópia do Recenseamento Geral dos Irmãos da Santa e Real Casa da Misericórdia de Barcellos; 1 Reclamação a Comissão**Notas:** Termo de Abertura de 2 de Junho de 1913**DC****Código de Referência:** PT/SCMB/AH/AD/P6/C53/1219**Título:** [Cadernos de Recenseamento Geral dos Irmãos]**Data:** 24 de Dezembro de 1913**Nível de Descrição:** Documento Composto**Nome do Produtor:** Secretário Antonio Vila Chã Esteves**Dimensão e Suporte:** Alt. 32,5 cm; Lar. 22 cm; Lom.; Capa Papel; 30 Folhas de Papel**Âmbito e Conteúdo:** Cópia do Recenseamento Geral dos Irmãos da Santa e Real Casa da Misericórdia de Barcellos**Notas:****DC****Código de Referência:** PT/SCMB/AH/AD/P6/C53/1220**Título:** [Cadernos de Recenseamento Geral dos Irmãos]**Data:** 15 de Junho de 1914**Nível de Descrição:** Documento Composto**Nome do Produtor:** Vice Secretário Carlos Maria Vieira Ramos**Dimensão e Suporte:** Alt. 32,5 cm; Lar. 22 cm; Lom.; Capa Papel; 30 Folhas de Papel**Âmbito e Conteúdo:** Cópia do Recenseamento Geral dos Irmãos da Santa e Real Casa da Misericórdia de Barcellos

Notas:**DC****Código de Referência:** PT/SCMB/AH/AD/P6/C53/1221**Título:** [Cadernos de Recenseamento Geral dos Irmãos]**Data:** 15 de Junho de 1914**Nível de Descrição:** Documento Composto**Nome do Produtor:** Vice Secretário Carlos Maria Vieira Ramos**Dimensão e Suporte:** Alt. 32,5 cm; Lar. 22 cm; Lom.; Capa Papel, 30 Folhas de Papel**Âmbito e Conteúdo:** Cópia do Recenseamento Geral dos Irmãos da Santa e Real Casa da Misericórdia de Barcellos**Notas:****DC****Código de Referência:** PT/SCMB/AH/AD/P6/C53/1222**Título:** [Cadernos de Recenseamento Geral dos Irmãos]**Data:** Maio de 1915**Nível de Descrição:** Documento Composto**Nome do Produtor:** Comissão Presidente Antonio Luis da Costa de Almeida Ferraz;
Secretário João Vieira Ramos; Vice-secretário João de Sousa; Vogal Aurelio Ramos;
Vogal Albino José Rodrigues Leite**Dimensão e Suporte:** Alt. 32,5 cm; Lar. 22 cm; Lom.; Capa Papel; 26 Folhas de Papel**Âmbito e Conteúdo:** Cópia do Recenseamento Geral dos Irmãos da Santa e Real Casa da Misericórdia de Barcellos**Notas:****DC****Código de Referência:** PT/SCMB/AH/AD/P6/C53/1223**Título:** [Cadernos de Recenseamento Geral dos Irmãos]**Data:** Maio de 1915**Nível de Descrição:** Documento Composto

Nome do Produtor: Comissão Presidente Antonio Miguel da Costa de Almeida Ferraz; Secretário João Vieira Ramos; Vice-secretário João de Sousa; Vogal Aurelio Ramos; Vogal Albino José Rodrigues Leite

Dimensão e Suporte: Alt. 32,5 cm; Lar. 22 cm; Lom.; Capa Papel; 26 Folhas de Papel

Âmbito e Conteúdo: Cópia do Recenseamento Geral dos Irmãos da Santa e Real Casa da Misericórdia de Barcellos

Notas:

SSR

Código de Referência: PT/SCMB/Q2/C/003/002

Título: [Livros de Recenseamentos Gerais dos Irmãos]

Data: 1887 a 1916...

Nível de Descrição: SubSérie

Dimensão e Suporte: 2 Documentos

DC

Código de Referência: PT/SCMB/AH/AA/P3/150

Título: Tem de servir este livro para o recenseamento geral de todos os irmãos da Santa e Real Casa da Misericórdia de Barcellos [...]

Data: 1887 a 1899

Nível de Descrição: Documento Composto

Nome do Produtor: Presidente da Comissão Presbytero Domingos Simoes Duarte Lima; Vogal João Joaquim Fernandes; Vogal João Joze da Silva; Vogal Joaquim João da Costa Barcellos; Vogal Sebastião Maria dos Santos

Dimensão e Suporte: Alt. 33 cm; Lar. 23 cm; Lom. 2 cm; Capa Dura; 98 Folhas de Papel

Âmbito e Conteúdo: Registo de Irmãos em Tabela com Nome, Estado, Profissão, Morada, Sabe Ler, é Elegível e Observações

Notas: Termo de Abertura de 28 de Novembro de 1887

DC**Código de Referência:** PT/SCMB/AH/AA/P3/151**Título:** Tem de servir este livro para o recenseamento geral dos irmãos da Santa e Real Casa da Misericórdia de Barcellos [...]**Data:** 1905**Nível de Descrição:** Documento Composto**Nome do Produtor:** Presidente Jose Julio Vieira; Secretario Agostinho da Cunha Solle Mayor; Vice Secretario Luis Mario da Costa de Almeida Ferraz; Vogal Avelino Alves Fonseca; Vogal Caetano Ferreira de Macedo Faria Gayo**Dimensão e Suporte:** Alt. 34 cm; Lar. 23,5 cm; Lom. 1 cm; Capa Dura; 30 Folhas de Papel**Âmbito e Conteúdo:** Registo de Irmãos em Tabela com Nome, Estado, Profissão, Morada, Não é Elegível por...**Notas:** Termo de Abertura de 2 de Maio de 1905**SC****Código de Referência:** PT/SCMB/Q2/D**Título:** Provedor**Data:** 1887 a 1916...**Nível de Descrição:** Secção**Dimensão e Suporte:** 32 Unidades de Instalação**SR****Código de Referência:** PT/SCMB/Q2/D/001**Título:** [Cadernos de Orçamentos e Contas]**Data:** 1887 a 1916...**Nível de Descrição:** Série**Dimensão e Suporte:** 32 Unidades de Instalação**Âmbito e Conteúdo:** Registo de Orçamentos e Contas da Misericórdia e Estabelecimentos

DC**Código de Referência:** PT/SCMB/AH/AC/P6/C39/973**Título:** [Orçamentos e Contas]**Data:** 1886 a 1887**Nível de Descrição:** Unidade de Instalação**Nome do Produtor:** Várias Assinaturas e Rubricas**Dimensão e Suporte:** Alt. 30,5 cm; Lar. 20,5 cm; Lom.; Capa; 12 Folhas de Papel**Âmbito e Conteúdo:** 1 Orçamento Ordinário da Santa Casa; 1 Orçamento Ordinário do Asilo de Inválidos**Notas:****DC****Código de Referência:** PT/SCMB/AH/AC/P6/C39/974**Título:** [Orçamentos e Contas]**Data:** 1887 a 1888**Nível de Descrição:** Unidade de Instalação**Nome do Produtor:** Várias Assinaturas e Rubricas**Dimensão e Suporte:** Alt. 31,5 cm; Lar. 21,5 cm; Lom.; Capa; 1 Folhas de Papel**Âmbito e Conteúdo:** Documento que alerta para a falta dos orçamentos não devolvidos pelo Provedor Sá Ramires**Notas:****DC****Código de Referência:** PT/SCMB/AH/AC/P6/C39/975**Título:** [Orçamentos e Contas]**Data:** 1888 a 1889**Nível de Descrição:** Unidade de Instalação**Nome do Produtor:** Várias Assinaturas e Rubricas**Dimensão e Suporte:** Alt. 32 cm; Lar. 22 cm; Lom.; Capa; 25 Folhas de Papel**Âmbito e Conteúdo:** 1 Orçamento Ordinário da Santa Casa; 2 Orçamento Suplementar da Santa Casa; 1 Orçamento Ordinário do Asilo de Inválidos; 1 Orçamento Suplementar do Asilo de Inválidos

Notas:**DC****Código de Referência:** PT/SCMB/AH/AC/P6/C39/976**Título:** [Orçamentos e Contas]**Data:** 1889 a 1890**Nível de Descrição:** Unidade de Instalação**Nome do Produtor:** Várias Assinaturas e Rubricas**Dimensão e Suporte:** Alt. 31 cm; Lar. 21 cm; Lom.; Capa; 15 Folhas de Papel**Âmbito e Conteúdo:** 1 Orçamento Ordinário da Santa Casa; 1 Orçamento Suplementar da Santa Casa; 1 Orçamento Ordinário do Asilo de Inválidos**Notas:****DC****Código de Referência:** PT/SCMB/AH/AC/P6/C39/977**Título:** [Orçamentos e Contas]**Data:** 1890 a 1891**Nível de Descrição:** Unidade de Instalação**Nome do Produtor:** Várias Assinaturas e Rubricas**Dimensão e Suporte:** Alt. 31 cm; Lar. 21 cm; Lom.; Capa; 18 Folhas de Papel**Âmbito e Conteúdo:** 1 Orçamento Ordinário da Santa Casa; 1 Orçamento Suplementar da Santa Casa; 1 Orçamento Ordinário do Asilo de Inválidos; 1 Orçamento Suplementar do Asilo de Inválidos**Notas:****DC****Código de Referência:** PT/SCMB/AH/AC/P6/C39/978**Título:** [Orçamentos e Contas]**Data:** 1891 a 1892**Nível de Descrição:** Unidade de Instalação**Nome do Produtor:** Várias Assinaturas e Rubricas**Dimensão e Suporte:** Alt. 31 cm; Lar. 21 cm; Lom.; Capa; 14 Folhas de Papel

Âmbito e Conteúdo: 1 Orçamento Ordinário da Santa Casa; 1 Orçamento Suplementar da Santa Casa

Notas:

DC

Código de Referência: PT/SCMB/AH/AC/P6/C39/979

Título: [Orçamentos e Contas]

Data: 1892 a 1893

Nível de Descrição: Unidade de Instalação

Nome do Produtor: Várias Assinaturas e Rubricas

Dimensão e Suporte: Alt. 31 cm; Lar. 20,5 cm; Lom.; Capa; 18 Folhas de Papel

Âmbito e Conteúdo: 1 Orçamento Ordinário da Santa Casa; 2 Orçamento Suplementar da Santa Casa

Notas:

DC

Código de Referência: PT/SCMB/AH/AC/P6/C39/980

Título: [Orçamentos e Contas]

Data: 1893 a 1894

Nível de Descrição: Unidade de Instalação

Nome do Produtor: Várias Assinaturas e Rubricas

Dimensão e Suporte: Alt. 32,5 cm; Lar. 22 cm; Lom.; Capa; 14 Folhas de Papel

Âmbito e Conteúdo: 1 Orçamento Ordinário da Santa Casa; 1 Orçamento Suplementar da Santa Casa; 1 Orçamento Ordinário da Confraria de Santa Gertrudes

Notas:

DC

Código de Referência: PT/SCMB/AH/AC/P6/C39/981

Título: [Orçamentos e Contas]

Data: 1894 a 1895

Nível de Descrição: Unidade de Instalação

Nome do Produtor: Várias Assinaturas e Rubricas

Dimensão e Suporte: Alt. 32 cm; Lar. 22 cm; Lom.; Capa; 12 Folhas de Papel

Âmbito e Conteúdo: 1 Orçamento Ordinário da Santa Casa; 1 Orçamento Suplementar da Santa Casa

Notas:

DC

Código de Referência: PT/SCMB/AH/AC/P6/C39/982

Título: [Orçamentos e Contas]

Data: 1895 a 1896

Nível de Descrição: Unidade de Instalação

Nome do Produtor: Várias Assinaturas e Rubricas

Dimensão e Suporte: Alt. 31,5 cm; Lar. 21,5 cm; Lom.; Capa; 10 Folhas de Papel

Âmbito e Conteúdo: 1 Orçamento Ordinário da Santa Casa

Notas:

DC

Código de Referência: PT/SCMB/AH/AC/P6/C39/983

Título: [Orçamentos e Contas]

Data: 1896 a 1897

Nível de Descrição: Unidade de Instalação

Nome do Produtor: Várias Assinaturas e Rubricas

Dimensão e Suporte: Alt. 31 cm; Lar. 20,5 cm; Lom.; Capa; 12 Folhas de Papel

Âmbito e Conteúdo: 1 Orçamento Ordinário da Santa Casa; 1 Orçamento Suplementar da Santa Casa

Notas:

DC

Código de Referência: PT/SCMB/AH/AC/P6/C39/984

Título: [Orçamentos e Contas]

Data: 1897 a 1898

Nível de Descrição: Unidade de Instalação

Nome do Produtor: Várias Assinaturas e Rubricas

Dimensão e Suporte: Alt. 31 cm; Lar. 20,5 cm; Lom.; Capa; 26 Folhas de Papel

Âmbito e Conteúdo: 1 Orçamento Ordinário da Santa Casa; 1 Orçamento Suplementar da Santa Casa

Notas:

DC

Código de Referência: PT/SCMB/AH/AC/P6/C39/985

Título: [Orçamentos e Contas]

Data: 1898 a 1899

Nível de Descrição: Unidade de Instalação

Nome do Produtor: Várias Assinaturas e Rubricas

Dimensão e Suporte: Alt. 31 cm; Lar. 20,5 cm; Lom.; Capa; 12 Folhas de Papel

Âmbito e Conteúdo: 1 Orçamento Ordinário da Santa Casa

Notas:

DC

Código de Referência: PT/SCMB/AH/AC/P6/C39/986

Título: [Orçamentos e Contas]

Data: 1899 a 1900

Nível de Descrição: Unidade de Instalação

Nome do Produtor: Várias Assinaturas e Rubricas (Validação)

Dimensão e Suporte: Alt. 31 cm; Lar. 21 cm; Lom.; Capa; 14 Folhas de Papel

Âmbito e Conteúdo: 1 Orçamento Ordinário, 1 Orçamento Suplementar

Notas:

DC

Código de Referência: PT/SCMB/AH/AC/P6/C40/987

Título: [Orçamentos e Contas]

Data: 1900 a 1901

Nível de Descrição: Unidade de Instalação

Nome do Produtor: Várias Assinaturas e Rubricas (Validação)

Dimensão e Suporte: Alt. 30,5 cm; Lar. 20,5 cm; Lom.; Capa; 14 Folhas de Papel

Âmbito e Conteúdo: 1 Orçamento Ordinário

Notas:

DC

Código de Referência: PT/SCMB/AH/AC/P6/C40/988

Título: [Orçamentos e Contas]

Data: 1901 a 1902

Nível de Descrição: Unidade de Instalação

Nome do Produtor: Várias Assinaturas e Rubricas (Validação)

Dimensão e Suporte: Alt. 30,5 cm; Lar. 20 cm; Lom.; Capa; 24 Folhas de Papel

Âmbito e Conteúdo: 1 Orçamento Ordinário; 3 Orçamentos Suplementares

Notas:

DC

Código de Referência: PT/SCMB/AH/AC/P6/C40/989

Título: [Orçamentos e Contas]

Data: 1902 a 1903

Nível de Descrição: Unidade de Instalação

Nome do Produtor: Várias Assinaturas e Rubricas (Validação)

Dimensão e Suporte: Alt. 30,5 cm; Lar. 20 cm; Lom.; Capa; 19 Folhas de Papel

Âmbito e Conteúdo: 1 Orçamento Ordinário; 2 Orçamentos Suplementares

Notas:

DC

Código de Referência: PT/SCMB/AH/AC/P6/C40/990

Título: [Orçamentos e Contas]

Data: 1903 a 1904

Nível de Descrição: Unidade de Instalação

Nome do Produtor: Várias Assinaturas e Rubricas (Validação)

Dimensão e Suporte: Alt. 30,5 cm; Lar. 20 cm; Lom.; Capa; 11 Folhas de Papel

Âmbito e Conteúdo: 1 Orçamento Ordinário; 1 Orçamento Suplementar

Notas:

DC**Código de Referência:** PT/SCMB/AH/AC/P6/C40/991**Título:** [Orçamentos e Contas]**Data:** 1904 a 1905**Nível de Descrição:** Unidade de Instalação**Nome do Produtor:** Várias Assinaturas e Rubricas (Validação)**Dimensão e Suporte:** Alt. 39 cm; Lar. 25,5 cm; Lom.; Capa; 12 Folhas de Papel**Âmbito e Conteúdo:** 1 Orçamento Ordinário; 2 Orçamentos Suplementares**Notas:****DC****Código de Referência:** PT/SCMB/AH/AC/P6/C40/992**Título:** [Orçamentos e Contas]**Data:** 1905 a 1906**Nível de Descrição:** Unidade de Instalação**Nome do Produtor:** Várias Assinaturas e Rubricas (Validação)**Dimensão e Suporte:** Alt. 30,5 cm; Lar. 20 cm; Lom.; Capa; 15 Folhas de Papel**Âmbito e Conteúdo:** 1 Orçamento Ordinário; 1 Orçamentos Suplementares; Parecer do Definitório**Notas:****DC****Código de Referência:** PT/SCMB/AH/AC/P6/C40/993**Título:** [Orçamentos e Contas]**Data:** 1906 a 1907**Nível de Descrição:** Unidade de Instalação**Nome do Produtor:** Várias Assinaturas e Rubricas (Validação)**Dimensão e Suporte:** Alt. 30,5 cm; Lar. 20 cm; Lom.; Capa; 22 Folhas de Papel**Âmbito e Conteúdo:** 1 Orçamento Ordinário; 2 Orçamentos Suplementares**Notas:**

DC**Código de Referência:** PT/SCMB/AH/AC/P6/C40/994**Título:** [Orçamentos e Contas]**Data:** 1907 a 1908**Nível de Descrição:** Unidade de Instalação**Nome do Produtor:** Várias Assinaturas e Rubricas (Validação)**Dimensão e Suporte:** Alt. 30 cm; Lar. 20 cm; Lom.; Capa; 15 Folhas de Papel**Âmbito e Conteúdo:** 1 Orçamento Ordinário; 1 Orçamentos Suplementares; Parecer do Definitório**Notas:****DC****Código de Referência:** PT/SCMB/AH/AC/P6/C40/995**Título:** [Orçamentos e Contas]**Data:** 1908 a 1909**Nível de Descrição:** Unidade de Instalação**Nome do Produtor:** Várias Assinaturas e Rubricas (Validação)**Dimensão e Suporte:** Alt. 30 cm; Lar. 19,5 cm; Lom.; Capa; 8 Folhas de Papel**Âmbito e Conteúdo:** 2 Orçamentos Suplementares**Notas:****DC****Código de Referência:** PT/SCMB/AH/AC/P6/C40/996**Título:** [Orçamentos e Contas]**Data:** 1909 a 1910**Nível de Descrição:** Unidade de Instalação**Nome do Produtor:** Várias Assinaturas e Rubricas (Validação)**Dimensão e Suporte:** Alt. 30,5 cm; Lar. 20 cm; Lom.; Capa; 16 Folhas de Papel**Âmbito e Conteúdo:** 1 Orçamento Ordinário; 2 Orçamentos Suplementares**Notas:**

DC**Código de Referência:** PT/SCMB/AH/AC/P6/C40/997**Título:** [Orçamentos e Contas]**Data:** 1910 a 1911**Nível de Descrição:** Unidade de Instalação**Nome do Produtor:** Várias Assinaturas e Rubricas (Validação)**Dimensão e Suporte:** Alt. 30 cm; Lar. 20 cm; Lom.; Capa; 21 Folhas de Papel**Âmbito e Conteúdo:** 1 Orçamento Ordinário da Santa Casa; 2 Orçamentos Suplementares da Santa Casa; 1 Orçamento Ordinário do Asilo de Inválidos; 2 Orçamentos Suplementares do Asilo de Inválidos; Edital de Contas**Notas:****DC****Código de Referência:** PT/SCMB/AH/AC/P6/C41/1025**Título:** [Orçamentos e Contas]**Data:** [1910 a 1940]**Nível de Descrição:** Unidade de Instalação**Nome do Produtor:** Sem Assinaturas e Rubricas**Dimensão e Suporte:** Alt. 33 cm; Lar. 22 cm; Lom.; Capa; 10 Folhas de Papel**Âmbito e Conteúdo:** 1 Maço de Receita e Despesa**Notas:****DC****Código de Referência:** PT/SCMB/AH/AC/P6/C40/998**Título:** [Orçamentos e Contas]**Data:** 1911 a 1912**Nível de Descrição:** Unidade de Instalação**Nome do Produtor:** Várias Assinaturas e Rubricas (Validação)**Dimensão e Suporte:** Alt. 30,5 cm; Lar. 20 cm; Lom.; Capa; 2 Folhas de Papel**Âmbito e Conteúdo:** 1 Orçamento Suplementar da Santa Casa**Notas:**

DC**Código de Referência:** PT/SCMB/AH/AC/P6/C40/999**Título:** [Orçamentos e Contas]**Data:** 1912 a 1913**Nível de Descrição:** Unidade de Instalação**Nome do Produtor:** Várias Assinaturas e Rubricas (Validação)**Dimensão e Suporte:** Alt. 30 cm; Lar. 20 cm; Lom.; Capa; 17 Folhas de Papel**Âmbito e Conteúdo:** 1 Orçamento Ordinário da Santa Casa; 1 Orçamento Ordinário do Asilo de Inválidos; 1 Orçamento Suplementar do Asilo de Inválidos; 1 Orçamento Ordinário do Albergue Noturno; 1 Orçamento Suplementar do Albergue Noturno**Notas:****DC****Código de Referência:** PT/SCMB/AH/AC/P6/C40/1000**Título:** [Orçamentos e Contas]**Data:** 1913 a 1914**Nível de Descrição:** Unidade de Instalação**Nome do Produtor:** Várias Assinaturas e Rubricas (Validação)**Dimensão e Suporte:** Alt. 30,5 cm; Lar. 20 cm; Lom.; Capa; 22 Folhas de Papel**Âmbito e Conteúdo:** 1 Orçamento Ordinário da Santa Casa; 2 Orçamento Suplementar da Santa Casa; 1 Orçamento Ordinário do Asilo de Inválidos; 1 Orçamento Suplementar do Asilo de Inválidos; 1 Orçamento Ordinário do Albergue Noturno**Notas:****DC****Código de Referência:** PT/SCMB/AH/AC/P6/C40/1001**Título:** [Orçamentos e Contas]**Data:** 1914 a 1915**Nível de Descrição:** Unidade de Instalação**Nome do Produtor:** Várias Assinaturas e Rubricas (Validação)**Dimensão e Suporte:** Alt. 30 cm; Lar. 20 cm; Lom.; Capa; 26 Folhas de Papel

Âmbito e Conteúdo: 1 Orçamento Ordinário da Santa Casa; 2 Orçamento Suplementar da Santa Casa; 1 Orçamento Ordinário do Asilo de Inválidos; 1 Orçamento Suplementar do Asilo de Inválidos; 1 Orçamento Ordinário do Albergue Noturno

Notas:

DC

Código de Referência: PT/SCMB/AH/AC/P6/C40/1002

Título: [Orçamentos e Contas]

Data: 1915 a 1916

Nível de Descrição: Unidade de Instalação

Nome do Produtor: Várias Assinaturas e Rubricas (Validação)

Dimensão e Suporte: Alt. 30,5 cm; Lar. 20 cm; Lom.; Capa; 26 Folhas de Papel

Âmbito e Conteúdo: 1 Orçamento Ordinário da Santa Casa; 2 Orçamento Suplementar da Santa Casa; 1 Orçamento Ordinário do Asilo de Inválidos; 1 Orçamento Suplementar do Asilo de Inválidos; 1 Orçamento Ordinário do Albergue Noturno

Notas:

DC

Código de Referência: PT/SCMB/AH/AC/P6/C40/1003

Título: [Orçamentos e Contas]

Data: 1916 a 1917

Nível de Descrição: Unidade de Instalação

Nome do Produtor: Várias Assinaturas e Rubricas (Validação)

Dimensão e Suporte: Alt. 30 cm; Lar. 20 cm; Lom.; Capa; 26 Folhas de Papel

Âmbito e Conteúdo: 1 Orçamento Ordinário da Santa Casa; 1 Orçamento Suplementar da Santa Casa; 1 Orçamento Ordinário do Asilo de Inválidos; 1 Orçamento Suplementar do Asilo de Inválidos; 1 Orçamento Ordinário do Albergue Noturno

Notas:

SC**Código de Referência:** PT/SCMB/Q2/E**Título:** Secretário**Data:** 1887 a 1916...**Nível de Descrição:** Secção**Dimensão e Suporte:** 13 Documentos; 31 Unidades de Instalação**SR****Código de Referência:** PT/SCMB/Q2/E/001**Título:** [Correspondência e Ofícios da Misericórdia e Estabelecimentos]**Data:** 1887 a 1916...**Nível de Descrição:** Série**Dimensão e Suporte:** 25 Unidades de Instalação**Âmbito e Conteúdo:** Correspondência e Ofícios Recebidos**DC****Código de Referência:** PT/SCMB/AH/AC/P4/C19/683**Título:** [Correspondência e Ofícios]**Data:** 1887**Nível de Descrição:** Unidade de Instalação**Nome do Produtor:** Várias Assinaturas e Rubricas**Dimensão e Suporte:** Alt. 32,5 cm; Lar. 22 cm; Lom.; Capa; 63 Folhas de Papel**Âmbito e Conteúdo:** Correspondência e Ofícios Recebidos; 33 Cartas**Notas:** 11 de Janeiro de 1887 a 27 de Dezembro de 1887**DC****Código de Referência:** PT/SCMB/AH/AC/P4/C19/684**Título:** [Correspondência e Ofícios]**Data:** 1888**Nível de Descrição:** Unidade de Instalação**Nome do Produtor:** Várias Assinaturas e Rubricas**Dimensão e Suporte:** Alt. 32,5 cm; Lar. 22 cm; Lom.; Capa; 173 Folhas de Papel

Âmbito e Conteúdo: Correspondência e Ofícios Recebidos; 85 Cartas

Notas: 2 de Janeiro de 1888 a 14 de Novembro de 1888

DC

Código de Referência: PT/SCMB/AH/AC/P4/C19/685

Título: [Correspondência e Ofícios]

Data: 1889

Nível de Descrição: Unidade de Instalação

Nome do Produtor: Várias Assinaturas e Rubricas

Dimensão e Suporte: Alt. 28,5 cm; Lar. 22 cm; Lom.; Capa; 121 Folhas de Papel

Âmbito e Conteúdo: Correspondência e Ofícios Recebidos; 62 Cartas

Notas: 4 de Janeiro de 1889 a 27 de Dezembro de 1889

DC

Código de Referência: PT/SCMB/AH/AC/P4/C20/686

Título: [Correspondência e Ofícios]

Data: 1890

Nível de Descrição: Unidade de Instalação

Nome do Produtor: Várias Assinaturas e Rubricas

Dimensão e Suporte: Alt. 33 cm; Lar. 22 cm; Lom.; Capa; 72 Folhas de Papel

Âmbito e Conteúdo: Correspondência e Ofícios Recebidos; 36 Cartas

Notas: 3 de Janeiro de 1890 a 31 de Dezembro de 1890

DC

Código de Referência: PT/SCMB/AH/AC/P4/C20/687

Título: [Correspondência e Ofícios]

Data: 1891

Nível de Descrição: Unidade de Instalação

Nome do Produtor: Várias Assinaturas e Rubricas

Dimensão e Suporte: Alt. 32,5 cm; Lar. 22,5 cm; Lom.; Capa; 61 Folhas de Papel

Âmbito e Conteúdo: Correspondência e Ofícios Recebidos; 31 Cartas

Notas: 4 de Janeiro de 1891 a 22 de Dezembro de 1891

DC**Código de Referência:** PT/SCMB/AH/AC/P4/C20/688**Título:** [Correspondência e Ofícios]**Data:** 1892**Nível de Descrição:** Unidade de Instalação**Nome do Produtor:** Várias Assinaturas e Rubricas**Dimensão e Suporte:** Alt. 32,5 cm; Lar. 22,5 cm; Lom.; Capa; 64 Folhas de Papel**Âmbito e Conteúdo:** Correspondência e Ofícios Recebidos; 32 Cartas**Notas:** 3 de Janeiro de 1892 a 19 de Dezembro de 1892**DC****Código de Referência:** PT/SCMB/AH/AC/P4/C20/689**Título:** [Correspondência e Ofícios]**Data:** 1893**Nível de Descrição:** Unidade de Instalação**Nome do Produtor:** Várias Assinaturas e Rubricas**Dimensão e Suporte:** Alt. 30,5 cm; Lar. 22 cm; Lom.; Capa; 51 Folhas de Papel**Âmbito e Conteúdo:** Correspondência e Ofícios Recebidos; 26 Cartas**Notas:** 5 de Janeiro de 1893 a 9 de Dezembro de 1893**DC****Código de Referência:** PT/SCMB/AH/AC/P4/C20/690**Título:** [Correspondência e Ofícios]**Data:** 1894**Nível de Descrição:** Unidade de Instalação**Nome do Produtor:** Várias Assinaturas e Rubricas**Dimensão e Suporte:** Alt. 29 cm; Lar. 22 cm; Lom.; Capa; 36 Folhas de Papel**Âmbito e Conteúdo:** Correspondência e Ofícios Recebidos; 18 Cartas**Notas:** 20 de Janeiro de 1894 a 29 de Outubro de 1894

DC**Código de Referência:** PT/SCMB/AH/AC/P4/C20/691**Título:** [Correspondência e Ofícios]**Data:** 1895**Nível de Descrição:** Unidade de Instalação**Nome do Produtor:** Várias Assinaturas e Rubricas**Dimensão e Suporte:** Alt. 28,5 cm; Lar. 22 cm; Lom.; Capa; 20 Folhas de Papel**Âmbito e Conteúdo:** Correspondência e Ofícios Recebidos; 10 Cartas**Notas:** 1 de Março de 1895 a 6 de Dezembro de 1895**DC****Código de Referência:** PT/SCMB/AH/AC/P4/C20/692**Título:** [Correspondência e Ofícios]**Data:** 1896**Nível de Descrição:** Unidade de Instalação**Nome do Produtor:** Várias Assinaturas e Rubricas**Dimensão e Suporte:** Alt. 28 cm; Lar. 22 cm; Lom.; Capa; 33 Folhas de Papel**Âmbito e Conteúdo:** Correspondência e Ofícios Recebidos; 17 Cartas**Notas:** 3 de Fevereiro de 1896 a 16 de Dezembro de 1896**DC****Código de Referência:** PT/SCMB/AH/AC/P4/C20/693**Título:** [Correspondência e Ofícios]**Data:** 1897**Nível de Descrição:** Unidade de Instalação**Nome do Produtor:** Várias Assinaturas e Rubricas**Dimensão e Suporte:** Alt. 33 cm; Lar. 23 cm; Lom.; Capa; 75 Folhas de Papel**Âmbito e Conteúdo:** Correspondência e Ofícios Recebidos; 39 Cartas**Notas:** 4 de Janeiro de 1897 a 16 de Novembro de 1897

DC**Código de Referência:** PT/SCMB/AH/AC/P4/C20/694**Título:** [Correspondência e Ofícios]**Data:** 1898**Nível de Descrição:** Unidade de Instalação**Nome do Produtor:** Várias Assinaturas e Rubricas**Dimensão e Suporte:** Alt. 33 cm; Lar. 23 cm; Lom.; Capa; 59 Folhas de Papel**Âmbito e Conteúdo:** Correspondência e Ofícios Recebidos; 29 Cartas**Notas:** 4 de Janeiro de 1898 a 28 de Novembro de 1898**DC****Código de Referência:** PT/SCMB/AH/AC/P4/C20/695**Título:** [Correspondência e Ofícios]**Data:** 1899**Nível de Descrição:** Unidade de Instalação**Nome do Produtor:** Várias Assinaturas e Rubricas**Dimensão e Suporte:** Alt. 33 cm; Lar. 22 cm; Lom.; Capa; 40 Folhas de Papel**Âmbito e Conteúdo:** Correspondência e Ofícios Recebidos; 29 Cartas**Notas:** 13 de Janeiro de 1899 a 16 de Dezembro de 1899**DC****Código de Referência:** PT/SCMB/AH/AC/P4/C21/696**Título:** [Correspondência e Ofícios]**Data:** 1900**Nível de Descrição:** Unidade de Instalação**Nome do Produtor:** Várias Assinaturas e Rubricas**Dimensão e Suporte:** Alt. 28 cm; Lar. 22 cm; Lom.; Capa; 15 Folhas de Papel**Âmbito e Conteúdo:** Correspondência e Ofícios Recebidos; 11 Cartas**Notas:** 24 de Julho de 1900 a 14 de Novembro de 1900

DC**Código de Referência:** PT/SCMB/AH/AC/P4/C21/697**Título:** [Correspondência e Ofícios]**Data:** 1901**Nível de Descrição:** Unidade de Instalação**Nome do Produtor:** Várias Assinaturas e Rubricas**Dimensão e Suporte:** Alt. 28 cm; Lar. 22 cm; Lom.; Capa; 51 Folhas de Papel**Âmbito e Conteúdo:** Correspondência e Ofícios Recebidos; 30 Cartas**Notas:** 17 de Janeiro de 1901 a 18 de Dezembro de 1901**DC****Código de Referência:** PT/SCMB/AH/AC/P4/C21/698**Título:** [Correspondência e Ofícios]**Data:** 1902**Nível de Descrição:** Unidade de Instalação**Nome do Produtor:** Várias Assinaturas e Rubricas**Dimensão e Suporte:** Alt. 28 cm; Lar. 22,5 cm; Lom.; Capa; 73 Folhas de Papel**Âmbito e Conteúdo:** Correspondência e Ofícios Recebidos; 49 Cartas**Notas:** 6 de Janeiro de 1902 a 31 de Dezembro de 1902**DC****Código de Referência:** PT/SCMB/AH/AC/P4/C21/699**Título:** [Correspondência e Ofícios]**Data:** 1903**Nível de Descrição:** Unidade de Instalação**Nome do Produtor:** Várias Assinaturas e Rubricas**Dimensão e Suporte:** Alt. 29 cm; Lar. 22 cm; Lom.; Capa; 67 Folhas de Papel**Âmbito e Conteúdo:** Correspondência e Ofícios Recebidos; 40 Cartas**Notas:** 4 de Janeiro de 1903 a 23 de Dezembro de 1903

DC**Código de Referência:** PT/SCMB/AH/AC/P4/C21/700**Título:** [Correspondência e Ofícios]**Data:** 1904**Nível de Descrição:** Unidade de Instalação**Nome do Produtor:** Várias Assinaturas e Rubricas**Dimensão e Suporte:** Alt. 28 cm; Lar. 22 cm; Lom.; Capa; 49 Folhas de Papel**Âmbito e Conteúdo:** Correspondência e Ofícios Recebidos; 25 Cartas**Notas:** 2 de Janeiro de 1904 a 17 de Novembro de 1904**DC****Código de Referência:** PT/SCMB/AH/AC/P4/C21/701**Título:** [Correspondência e Ofícios]**Data:** 1905**Nível de Descrição:** Unidade de Instalação**Nome do Produtor:** Várias Assinaturas e Rubricas**Dimensão e Suporte:** Alt. 30,5 cm; Lar. 21,5 cm; Lom.; Capa; 41 Folhas de Papel**Âmbito e Conteúdo:** Correspondência e Ofícios Recebidos; 22 Cartas**Notas:** 10 de Janeiro de 1905 a 16 de Dezembro de 1905**DC****Código de Referência:** PT/SCMB/AH/AC/P4/C21/702**Título:** [Correspondência e Ofícios]**Data:** 1906**Nível de Descrição:** Unidade de Instalação**Nome do Produtor:** Várias Assinaturas e Rubricas**Dimensão e Suporte:** Alt. 30,5 cm; Lar. 22,5 cm; Lom.; Capa; 52 Folhas de Papel**Âmbito e Conteúdo:** Correspondência e Ofícios Recebidos; 41 Cartas**Notas:** 4 de Janeiro de 1906 a 6 de Dezembro de 1906

DC**Código de Referência:** PT/SCMB/AH/AC/P4/C21/703**Título:** [Correspondência e Ofícios]**Data:** 1907**Nível de Descrição:** Unidade de Instalação**Nome do Produtor:** Várias Assinaturas e Rubricas**Dimensão e Suporte:** Alt. 28 cm; Lar. 22,5 cm; Lom.; Capa; 21 Folhas de Papel**Âmbito e Conteúdo:** Correspondência e Ofícios Recebidos; 17 Cartas**Notas:** 14 de Janeiro de 1907 a 1 de Outubro de 1907**DC****Código de Referência:** PT/SCMB/AH/AC/P4/C21/704**Título:** [Correspondência e Ofícios]**Data:** 1908**Nível de Descrição:** Unidade de Instalação**Nome do Produtor:** Várias Assinaturas e Rubricas**Dimensão e Suporte:** Alt. 28 cm; Lar. 22,5 cm; Lom.; Capa; 37 Folhas de Papel**Âmbito e Conteúdo:** Correspondência e Ofícios Recebidos; 28 Cartas**Notas:** 13 de Janeiro de 1908 a 20 de Setembro 1908**DC****Código de Referência:** PT/SCMB/AH/AC/P4/C21/705**Título:** [Correspondência e Ofícios]**Data:** 1909**Nível de Descrição:** Unidade de Instalação**Nome do Produtor:** Várias Assinaturas e Rubricas**Dimensão e Suporte:** Alt. 28 cm; Lar. 21,5 cm; Lom.; Capa; 39 Folhas de Papel**Âmbito e Conteúdo:** Correspondência e Ofícios Recebidos; 30 Cartas**Notas:** 20 de Janeiro de 1909 a 29 de Dezembro de 1909

DC**Código de Referência:** PT/SCMB/AH/AC/P4/C21/706**Título:** [Correspondência e Ofícios]**Data:** 1910**Nível de Descrição:** Unidade de Instalação**Nome do Produtor:** Várias Assinaturas e Rubricas**Dimensão e Suporte:** Alt. 27 cm; Lar. 21 cm; Lom.; Capa; 19 Folhas de Papel**Âmbito e Conteúdo:** Correspondência e Ofícios Recebidos; 17 Cartas**Notas:** 11 de Janeiro de 1910 a 23 de Junho de 1910**DC****Código de Referência:** PT/SCMB/AH/AC/P4/C24/757**Título:** [Correspondência e Ofícios]**Data:** [1910 a 1990]**Nível de Descrição:** Unidade de Instalação**Nome do Produtor:** Várias Assinaturas e Rubricas**Dimensão e Suporte:** Alt. 21,5 cm; Lar. 23 cm; Lom.; Capa; 84 Folhas de Papel**Âmbito e Conteúdo:** Correspondência e Ofícios Recebidos; 40 Cartas**Notas:**

SR**Código de Referência:** PT/SCMB/Q2/E/002**Título:** [Livro de Cartas de Guias]**Data:** 1887 a 1916...**Nível de Descrição:** Série**Dimensão e Suporte:** 1 Documentos**Âmbito e Conteúdo:** Registo de Cartas de Guias

DC**Código de Referência:** PT/SCMB/AH/AA/P6/C25/88**Título:** Tem de servir este livro para nelle serem registadas as cartas de guia, que se passarem nesta Irmandade [...]**Data:** 6 de Julho de 1880 a 22 de Setembro de 1917**Nível de Descrição:** Documento Composto**Nome do Produtor:** Provedor Antonio de Medonha Arriscado**Dimensão e Suporte:** Alt. 32 cm; Lar. 22,5 cm; Lom. 1,5 cm; Capa Dura; 70 Folhas de Papel**Âmbito e Conteúdo:** Registo de Cartas de Guias em Tabela e Escrita Livre com o Nome, Estado, Profissão, Filiação, Naturalidade, Residência, data de Emissão, Idade, Sinais Físicos e Destino**Notas:** Termo de Abertura de 1 de Julho de 1880**SR****Código de Referência:** PT/SCMB/Q2/E/003**Título:** [Livros de Autos de Arrematação]**Data:** 1887 a 1916...**Nível de Descrição:** Série**Dimensão e Suporte:** 1 Documentos**Âmbito e Conteúdo:** Registo de Autos de Arrematação**DC****Código de Referência:** PT/SCMB/AH/AA/P2/116**Título:** Este livro tem de servir para se lançarem n'elle todos os termos de arrematação adjudicação e fornecimentos que se fizerem tanto para esta Misericórdia, Hospital e Asylo [...]**Data:** 3 de Fevereiro de 1902 a 22 de Dezembro de 1939**Nível de Descrição:** Documento Composto**Nome do Produtor:** Vice Presidente Padre António José Monteiro de Lima; Várias Assinaturas e Rubricas

Dimensão e Suporte: Alt. 32 cm; Lar. 22 cm; Lom. 2 cm; Capa Dura; 99 Folhas de Papel

Âmbito e Conteúdo: Registo dos Autos de Arrematação

Notas: Termo de Abertura de 2 de Fevereiro de 1902

SR

Código de Referência: PT/SCMB/Q2/E/004

Título: [Livros de Copiadores de Correspondência e Ofícios Expedida da Misericórdia e Estabelecimentos]

Data: 1887 a 1916...

Nível de Descrição: Série

Dimensão e Suporte: 4 Documentos

Âmbito e Conteúdo: Registo da Cópia de Correspondência e Ofícios Expedida da Misericórdia e Estabelecimentos

DC

Código de Referência: PT/SCMB/AH/AA/P4/C7/26

Título: Copiador dos Offícios da Misericórdia e Hospital

Data: 11 Julho de 1854 a 25 Janeiro 1887

Nível de Descrição: Documento Composto

Nome do Produtor: Sem Assinaturas ou Rubricas

Dimensão e Suporte: Alt. 32,5 cm; Lar. 21,5 cm; Lom. 4 cm; Capa Couro; 198 Folhas de Papel

Âmbito e Conteúdo: Registo da Cópia de Correspondência Expedida e Transcrição dos Questionários para a Administração do Concelho em 20 de ___ de 1876; Registo das Cartas de Guia em Tabela com o Nome, Estado, Filiação, Naturalidade, Residência, Destino e Data de Emissão das Cartas; Registo de Entrada de Doentes com Nome, Estado, Filiação Naturalidade, Residência, Idade, Data de Entrada e Saída ou Falecimento e Observações

Notas:

DC**Código de Referência:** PT/SCMB/AH/AA/P4/C6/21**Título:** Copiador da Correspondencia da Santa Casa**Data:** 19 de Julho de 1887 a 7 de Novembro de 1900**Nível de Descrição:** Documento Composto**Nome do Produtor:** Provedor Antonio Martins de Sousa Lima**Dimensão e Suporte:** Alt. 31 cm; Lar. 21 cm; Lom. 1,5 cm; Capa Couro; 98 Folhas de Papel**Âmbito e Conteúdo:** Registo da Cópia de Correspondência Expedida**Notas:** Termo de Abertura de 26 de Junho de 1887**DC****Código de Referência:** PT/SCMB/AH/AA/P4/C6/22**Título:** Copiador da Correspondencia do Hospital**Data:** 9 de Dezembro de 1900 a 29 de Março de 1910**Nível de Descrição:** Documento Composto**Nome do Produtor:** Provedor Antonio Miguel da Costa de Almeida Ferraz**Dimensão e Suporte:** Alt. 31,5 cm; Lar. 21,5 cm; Lom. 2 cm; Capa Couro; 100 Folhas de Papel**Âmbito e Conteúdo:** Registo da Cópia de Correspondência Expedida do Hospital**Notas:** Termo de Abertura de 12 de Novembro de 1900**DC****Código de Referência:** PT/SCMB/AH/AA/P4/C6/23**Título:** Copiador da Correspondencia**Data:** 9 de Maio de 1910 a 10 de Outubro de 1919**Nível de Descrição:** Documento Composto**Nome do Produtor:** Provedor Antonio Miguel da Costa de Almeida Ferraz**Dimensão e Suporte:** Alt. 32 cm; Lar. 23 cm; Lom. 2,5 cm; Capa Couro; 148 Folhas de Papel**Âmbito e Conteúdo:** Registo da Cópia de Correspondência Expedida**Notas:** Termo de Abertura de 2 de Abril de 1910

²SR**Código de Referência:** PT/SCMB/Q2/E/005**Título:** [Livros de Foros e Pensões]**Data:** 1887 a 1916...**Nível de Descrição:** Série**Dimensão e Suporte:** 0 Documentos**Âmbito e Conteúdo:** Registo de Pensões e Foros**SR****Código de Referência:** PT/SCMB/Q2/E/006**Título:** [Livros de Legados]**Data:** 1887 a 1916...**Nível de Descrição:** Série**Dimensão e Suporte:** 3 Documentos**Âmbito e Conteúdo:** Registo de Legados de Instituidores**SSR****Código de Referência:** PT/SCMB/Q2/E/006/001**Título:** [Livro de Legado de João dos Santos Cardoso]**Data:** 1857 a 1916...**Nível de Descrição:** SubSérie**Dimensão e Suporte:** 1 Documento**DC****Código de Referência:** PT/SCMB/AH/AA/P2/129**Título:** Este livro tem de servir para as Conferencias e pagas dos dotes que instituiu João dos Santos Cardoso [...]**Data:** 1 de Julho de 1857 a 16 de Janeiro de 1921**Nível de Descrição:** Documento Composto

² Não foi encontrada documentação para estes anos, não sabemos se deixou de ser produzida ou foi desviada.

Nome do Produtor: Provedor Manoel Sebastião Rodrigues da Cunha; Escrivão David de Barros e Silva Botelho

Dimensão e Suporte: Alt. 34 cm; Lar. 23,5 cm; Lom. 4 cm; Capa Dura; 250 Folhas de Papel

Âmbito e Conteúdo: Registo de Dotes da Herança de João Santos Cardoso

Notas: Termo de Abertura de 26 de Janeiro de 1855

SSR

Código de Referência: PT/SCMB/Q2/E/006/002

Título: [Livros de Legado de Miranda Villas Boas]

Data: 1887 a 1895

Nível de Descrição: SubSérie

Dimensão e Suporte: 2 Documentos

DC

Código de Referência: PT/SCMB/AH/AA/P2/130

Título: Extracto do inventario a que se procedeu por fallecimento de Antonio Joaquim de Miranda Villas Boas [...]

Data: Maio de 1887 a 27 de Fevereiro de 1890

Nível de Descrição: Documento Composto

Nome do Produtor: Rubrica de Escrivão Lima; Tesoureiro Feleciano de Miranda Villas Boas

Dimensão e Suporte: Alt. 30,5 cm; Lar. 22,5 cm; Lom. 3,5 cm; Capa Dura; 197 Folhas de Papel

Âmbito e Conteúdo: Registo do Inventário ao Património de António Joaquim de Miranda

Notas: Termo de Abertura de 9 de Maio de 1887

DC**Código de Referência:** PT/SCMB/AH/AA/P2/131**Título:** Conta corrente de todos os valores pertencentes à herança de Miranda Villas-Boas, recebidos e mutuados ou despendidos durante a liquidação da mesma herança [...]**Data:** 30 de Junho de 1888 a 30 de Junho de 1895**Nível de Descrição:** Documento Composto**Nome do Produtor:** Tesoureiro Manoel Joaquim Coelho Gonçalves**Dimensão e Suporte:** Alt. 32,5 cm; Lar. 22 cm; Lom. 2 cm; Capa Dura; 99 Folhas de Papel**Âmbito e Conteúdo:** Registo da Receita e Despesa com a Herança de Miranda Vilas Boas**Notas:**

SR**Código de Referência:** PT/SCMB/Q2/E/007**Título:** [Rascunhos, Minutas e Extratos de Atas]**Data:** 1887 a 1916...**Nível de Descrição:** Série**Dimensão e Suporte:** 6 Unidades de Instalação**Âmbito e Conteúdo:** Rascunhos, Minutas e Extratos de Atas da Mesa da Assembleia Geral e Mesa Administrativa**DC****Código de Referência:** PT/SCMB/AH/AD/P5/C49/1164**Título:** [Rascunhos, Minutas e Extratos de Atas]**Data:** 1901**Nível de Descrição:** Unidade de Instalação**Nome do Produtor:** Várias Assinaturas e Rubricas**Dimensão e Suporte:** Alt. 30 cm; Lar. 20 cm; Lom.; Capa; 2 Folhas de Papel**Âmbito e Conteúdo:** Rascunhos, Minutas e Extratos de Atas da Mesa da Assembleia Geral e Mesa Administrativa**Notas:**

DC**Código de Referência:** PT/SCMB/AH/AD/P5/C49/1165**Título:** [Rascunhos, Minutas e Extratos de Atas]**Data:** 1902**Nível de Descrição:** Unidade de Instalação**Nome do Produtor:** Várias Assinaturas e Rubricas**Dimensão e Suporte:** Alt. 30 cm; Lar. 21 cm; Lom.; Capa; 8 Folhas de Papel**Âmbito e Conteúdo:** Rascunhos, Minutas e Extratos de Atas da Mesa da Assembleia Geral e Mesa Administrativa**Notas:****DC****Código de Referência:** PT/SCMB/AH/AD/P5/C49/1166**Título:** [Rascunhos, Minutas e Extratos de Atas]**Data:** 1903**Nível de Descrição:** Unidade de Instalação**Nome do Produtor:** Várias Assinaturas e Rubricas**Dimensão e Suporte:** Alt. 30 cm; Lar. 20 cm; Lom.; Capa; 3 Folhas de Papel**Âmbito e Conteúdo:** Rascunhos, Minutas e Extratos de Atas da Mesa da Assembleia Geral e Mesa Administrativa**Notas:****DC****Código de Referência:** PT/SCMB/AH/AD/P5/C49/1167**Título:** [Rascunhos, Minutas e Extratos de Atas]**Data:** 1906**Nível de Descrição:** Unidade de Instalação**Nome do Produtor:** Várias Assinaturas e Rubricas**Dimensão e Suporte:** Alt. 30 cm; Lar. 20 cm; Lom.; Capa; 1 Folhas de Papel**Âmbito e Conteúdo:** Rascunhos, Minutas e Extratos de Atas da Mesa da Assembleia Geral e Mesa Administrativa**Notas:**

DC**Código de Referência:** PT/SCMB/AH/AD/P5/C49/1168**Título:** [Rascunhos, Minutas e Extratos de Atas]**Data:** 1911**Nível de Descrição:** Unidade de Instalação**Nome do Produtor:** Várias Assinaturas e Rubricas**Dimensão e Suporte:** Alt. 30 cm; Lar. 19 cm; Lom.; Capa; 1 Folhas de Papel**Âmbito e Conteúdo:** Rascunhos, Minutas e Extratos de Atas da Mesa da Assembleia Geral e Mesa Administrativa**Notas:****DC****Código de Referência:** PT/SCMB/AH/AD/P5/C49/1169**Título:** [Rascunhos, Minutas e Extratos de Atas]**Data:** 1914**Nível de Descrição:** Unidade de Instalação**Nome do Produtor:** Várias Assinaturas e Rubricas**Dimensão e Suporte:** Alt. 30 cm; Lar. 20 cm; Lom.; Capa; 1 Folhas de Papel**Âmbito e Conteúdo:** Rascunhos, Minutas e Extratos de Atas da Mesa da Assembleia Geral e Mesa Administrativa**Notas:**

SR**Código de Referência:** PT/SCMB/Q2/E/008**Título:** [Relação de Entradas no Asilo de Inválidos]**Data:** 1887 a 1916...**Nível de Descrição:** Série**Dimensão e Suporte:** 1 Documento**Âmbito e Conteúdo:** Registo de Entrada de Asilados

DC**Código de Referência:** PT/SCMB/AH/AA/P2/113**Título:** Relação de todos os pobres admitidos no asylo [...]**Data:** 1 de Julho de 1874 a 1949**Nível de Descrição:** Documento Composto**Nome do Produtor:** Sem Assinaturas ou Rubricas**Dimensão e Suporte:** Alt. 31,5 cm; Lar. 22 cm; Lom. 2 cm; Capa Dura; 98 Folhas de Papel**Âmbito e Conteúdo:** Registo de Entrada de Asilados em Tabela com Nome, Estado, Filiação, Naturalidade, Residência, Idade, Data de Entrada e Observações**Notas:** Termo de Abertura de 1 de Julho de 1874**SC****Código de Referência:** PT/SCMB/Q2/F**Título:** Cartorário**Data:** 1887 a 1916...**Nível de Descrição:** Secção**Dimensão e Suporte:** 1 Documento; 13 Unidades de Instalação**SR****Código de Referência:** PT/SCMB/Q2/F/001**Título:** [Livro de Termos de Responsabilidade]**Data:** 1904 a 1916...**Nível de Descrição:** Série**Dimensão e Suporte:** 1 Documento**Âmbito e Conteúdo:** Registo de Termos de Responsabilidade**DC****Código de Referência:** PT/SCMB/AH/AA/P6/C27/95**Título:** Livro destinado aos termos de responsabilidade a que se refere a 2ª parte do art.º 62 do Regulamento do Hospital da Santa e Real Casa da Misericórdia de Barcellos**Data:** 30 de Novembro de 1904 a 4 de Dezembro de 1936

Nível de Descrição: Documento Composto

Nome do Produtor: Provedor Antonio Miguel da Costa de Almeida Ferraz

Dimensão e Suporte: Alt. 32 cm; Lar. 22,5 cm; Lom. 3,5 cm; Capa Dura; 202 Folhas de Papel

Âmbito e Conteúdo: Registo de Termos de Responsabilidade com Data, Nome do Responsável pelo Doente, Nome do Doente, assinam o Clínico da Aceitação, o Mordomo Dirigente, o Responsável e o Amanuense

Notas: Termo de Abertura de 25 de Outubro de 1904

SR

Código de Referência: PT/SCMB/Q2/F/002

Título: [Requerimentos]

Data: 1906 a 1916...

Nível de Descrição: Série

Dimensão e Suporte: 13 Unidades de Instalação

Âmbito e Conteúdo: Requerimentos

DC

Código de Referência: PT/SCMB/AH/AD/P6/C57/1262

Título: [Requerimento de Ausência]

Data: 1906

Nível de Descrição: Unidade de Instalação

Nome do Produtor: Várias Assinaturas e Rubricas

Dimensão e Suporte: Alt. 30,5 cm; Lar. 20 cm; Lom.; Capa; 1 Folhas de Papel

Âmbito e Conteúdo: 1 Requerimento de Ausência

Notas:

DC

Código de Referência: PT/SCMB/AH/AD/P6/C57/1263

Título: [Requerimento de Ausência]

Data: 1907

Nível de Descrição: Unidade de Instalação

Nome do Produtor: Várias Assinaturas e Rubricas

Dimensão e Suporte: Alt. 30,5 cm; Lar. 20 cm; Lom.; Capa; 8 Folhas de Papel

Âmbito e Conteúdo: 8 Requerimentos de Ausência

Notas:

DC

Código de Referência: PT/SCMB/AH/AD/P6/C57/1264

Título: [Requerimento de Ausência]

Data: 1908

Nível de Descrição: Unidade de Instalação

Nome do Produtor: Várias Assinaturas e Rubricas

Dimensão e Suporte: Alt. 30,5 cm; Lar. 20 cm; Lom.; Capa; 4 Folhas de Papel

Âmbito e Conteúdo: 4 Requerimentos de Ausência

Notas:

DC

Código de Referência: PT/SCMB/AH/AD/P6/C57/1265

Título: [Requerimento de Ausência]

Data: 1909

Nível de Descrição: Unidade de Instalação

Nome do Produtor: Várias Assinaturas e Rubricas

Dimensão e Suporte: Alt. 30,5 cm; Lar. 20 cm; Lom.; Capa; 6 Folhas de Papel

Âmbito e Conteúdo: 6 Requerimentos de Ausência

Notas:

DC

Código de Referência: PT/SCMB/AH/AD/P6/C57/1266

Título: [Requerimento de Ausência]

Data: 1910

Nível de Descrição: Unidade de Instalação

Nome do Produtor: Várias Assinaturas e Rubricas

Dimensão e Suporte: Alt. 30,5 cm; Lar. 20 cm; Lom.; Capa; 8 Folhas de Papel

Âmbito e Conteúdo: 10 Requerimentos de Ausência

Notas:

DC

Código de Referência: PT/SCMB/AH/AD/P6/C57/1271

Título: [Requerimento de Ausência]

Data: [1910]

Nível de Descrição: Unidade de Instalação

Nome do Produtor: Várias Assinaturas e Rubricas

Dimensão e Suporte: Alt. 30,5 cm; Lar. 20 cm; Lom.; Capa; 1 Folhas de Papel

Âmbito e Conteúdo: 1 Requerimento de Ausência

Notas:

DC

Código de Referência: PT/SCMB/AH/AD/P6/C57/1267

Título: [Requerimento de Ausência]

Data: 1911

Nível de Descrição: Unidade de Instalação

Nome do Produtor: Várias Assinaturas e Rubricas

Dimensão e Suporte: Alt. 30,5 cm; Lar. 20 cm; Lom.; Capa; 2 Folhas de Papel

Âmbito e Conteúdo: 2 Requerimentos de Ausência

Notas:

DC

Código de Referência: PT/SCMB/AH/AD/P6/C57/1275

Título: [Requerimentos de Atestados de Pobreza]

Data: 1911

Nível de Descrição: Unidade de Instalação

Nome do Produtor: Várias Assinaturas e Rubricas

Dimensão e Suporte: Alt. 30 cm; Lar. 20 cm; Lom.; Capa; 1 Folhas de Papel

Âmbito e Conteúdo: 1 Requerimento de Atestados de Pobreza

Notas:

DC**Código de Referência:** PT/SCMB/AH/AD/P6/C57/1268**Título:** [Requerimento de Ausência]**Data:** 1913**Nível de Descrição:** Unidade de Instalação**Nome do Produtor:** Várias Assinaturas e Rubricas**Dimensão e Suporte:** Alt. 30,5 cm; Lar. 20 cm; Lom.; Capa; 1 Folhas de Papel**Âmbito e Conteúdo:** 1 Requerimento de Ausência**Notas:****DC****Código de Referência:** PT/SCMB/AH/AD/P6/C57/1269**Título:** [Requerimento de Ausência]**Data:** 1914**Nível de Descrição:** Unidade de Instalação**Nome do Produtor:** Várias Assinaturas e Rubricas**Dimensão e Suporte:** Alt. 30,5 cm; Lar. 20 cm; Lom.; Capa; 5 Folhas de Papel**Âmbito e Conteúdo:** 5 Requerimentos de Ausência**Notas:****DC****Código de Referência:** PT/SCMB/AH/AD/P6/C57/1273A**Título:** [Requerimento de Ordenados]**Data:** 1914**Nível de Descrição:** Unidade de Instalação**Nome do Produtor:** Várias Assinaturas e Rubricas**Dimensão e Suporte:** Alt. 30 cm; Lar. 20 cm; Lom.; Capa; 3 Folhas de Papel**Âmbito e Conteúdo:** 3 Requerimentos de Ordenados**Notas:**

DC**Código de Referência:** PT/SCMB/AH/AD/P6/C57/1270**Título:** [Requerimento de Ausência]**Data:** 1915**Nível de Descrição:** Unidade de Instalação**Nome do Produtor:** Várias Assinaturas e Rubricas**Dimensão e Suporte:** Alt. 30,5 cm; Lar. 20 cm; Lom.; Capa; 4 Folhas de Papel**Âmbito e Conteúdo:** 4 Requerimentos de Ausência**Notas:****DC****Código de Referência:** PT/SCMB/AH/AD/P6/C57/1273B**Título:** [Requerimento de Ordenados]**Data:** 1915**Nível de Descrição:** Unidade de Instalação**Nome do Produtor:** Várias Assinaturas e Rubricas**Dimensão e Suporte:** Alt. 30 cm; Lar. 20 cm; Lom.; Capa; 1 Folhas de Papel**Âmbito e Conteúdo:** 1 Requerimento de Ordenados**Notas:****SC****Código de Referência:** PT/SCMB/Q2/G**Título:** Tesoureiro**Data:** 1887 a 1916...**Nível de Descrição:** Secção**Dimensão e Suporte:** 38 Documentos; 8 Unidades de Instalação**SR****Código de Referência:** PT/SCMB/Q2/G/001**Título:** [Ações, Obrigações e Títulos de Dívida]**Data:** 1887 a 1917...**Nível de Descrição:** Série

Dimensão e Suporte: 3 Unidades de Instalação

Âmbito e Conteúdo: Ações, Obrigações e Títulos de Dívida contraídos pela Misericórdia

DC

Código de Referência: PT/SCMB/AH/AC/P4/C10/502

Título: [Ações, Obrigações e Títulos de Dívida]

Data: 1889 a 1964

Nível de Descrição: Unidade de Instalação

Nome do Produtor: Várias Assinaturas e Rubricas

Dimensão e Suporte: Alt. 32 cm; Lar. 22,5 cm; Lom.; Capa Dura; 22 Folhas de Papel

Âmbito e Conteúdo: Ações, Obrigações e Títulos de Dívida contraídos pela Misericórdia

Notas:

DC

Código de Referência: PT/SCMB/AH/AC/P4/C10/501

Título: [Ações, Obrigações e Títulos de Dívida]

Data: 1893

Nível de Descrição: Unidade de Instalação

Nome do Produtor: Várias Assinaturas e Rubricas

Dimensão e Suporte: Alt. 42 cm; Lar. 28 cm; Lom.; Capa; 4 Folhas de Papel

Âmbito e Conteúdo: Ações, Obrigações e Títulos de Dívida contraídos pela Misericórdia

Notas:

DC

Código de Referência: PT/SCMB/AH/AC/P4/C10/503

Título: [Ações, Obrigações e Títulos de Dívida]

Data: 1902 a 1989

Nível de Descrição: Unidade de Instalação

Nome do Produtor: Várias Assinaturas e Rubricas

Dimensão e Suporte: Alt. 34 cm; Lar. 24 cm; Lom.; Capa; 32 Folhas de Papel

Âmbito e Conteúdo: Ações, Obrigações e Títulos de Dívida contraídos pela Misericórdia

Notas:

SR

Código de Referência: PT/SCMB/Q2/G/002

Título: [Diários de Receita e Despesa]

Data: 1887 a 1916...

Nível de Descrição: Série

Dimensão e Suporte: 18 Documentos

Âmbito e Conteúdo: Registo Diário da Receita e Despesa da Misericórdia e Estabelecimentos

SSR

Código de Referência: PT/SCMB/Q2/G/002/001

Título: [Diário de Receita e Despesa do Albergue Noturno]

Data: 1911 a 1916...

Nível de Descrição: SubSérie

Dimensão e Suporte: 1 Documento

DC

Código de Referência: PT/SCMB/AH/AB/P3/419

Título: O presente livro Diario tem de servir para n'elle ser escripturada toda a receita e despesa do Albergue Nocturno [...]

Data: 1 de Julho de 1911 a 10 de Junho de 1933

Nível de Descrição: Documento Composto

Nome do Produtor: Provedor Teotonio José da Fonseca; Várias Assinaturas e Rubrica (Validação)

Dimensão e Suporte: Alt. 32 cm; Lar. 21,5 cm; Lom.2 cm; Capa Dura; 99 Folhas de Papel

Âmbito e Conteúdo: Registo Diário da Receita e Despesa em Tabela com Data da Receita, Receita, Numero da Guia, Quantia e Data de Despesa, Despesa, Numero de Guia e Quantia

Notas: Termo de Abertura de 30 de Junho de 1911

SSR

Código de Referência: PT/SCMB/Q2/G/002/002

Título: [Diários de Receita e Despesa da Misericórdia e Estabelecimentos]

Data: 1891 a 1910

Nível de Descrição: SubSérie

Dimensão e Suporte: 6 Documentos

DC

Código de Referência: PT/SCMB/AH/AB/P3/412B

Título: Ha de servir este livro de diario para a escripturação da receita e despeza da Santa Casa da Misericordia e do Asylo de Invalidos [...]

Data: 1 de Julho de 1891 a 30 de Junho de 1893

Nível de Descrição: Documento Composto

Nome do Produtor: Provedor Conego Domingos Simões Duarte Lima; Tesoureiro Mathias Gonçalves da Cruz

Dimensão e Suporte: Alt. 32,5 cm; Lar. 22,5 cm; Lom. 3 cm; Capa Dura e Couro; 159 Folhas de Papel

Âmbito e Conteúdo: Registo Diário da Receita e Despesa em Tabela com Data da Receita, Receita, Numero da Guia, Quantia e Data de Despesa, Despesa, Numero de Guia e Quantia; Registo do Resumo da Receita e Despesa da Misericórdia, Asilo de Inválidos e Albergue Noturno, e respectivos Capitais

Notas: Termo de Abertura de 1 de Julho de 1891

DC**Código de Referência:** PT/SCMB/AH/AB/P3/377**Título:** Ha de servir este livro para o lançamento diario da receita e despeza da Santa Caza da Misericordia [...]**Data:** 1 de Julho de 1893 a 31 de Março de 1896**Nível de Descrição:** Documento Composto**Nome do Produtor:** Provedor Conego Domingos Simões Duarte Lima; Várias Assinaturas e Rubrica (Validação)**Dimensão e Suporte:** Alt. 32 cm; Lar.22,5 cm; Lom. 3 cm; Capa Dura e Couro; 160 Folhas de Papel**Âmbito e Conteúdo:** Registo Diário da Receita e Despesa em Tabela com Data da Receita, Receita, Numero da Guia, Quantia e Data de Despesa, Despesa, Numero de Guia e Quantia**Notas:** Termo de Abertura de 1 de Julho de 1893**DC****Código de Referência:** PT/SCMB/AH/AB/P3/378**Título:** Este livro tem de servir para n'elle se escripturar toda a receita e despeza da Santa Casa da Misericordia e estabelecimentos por ella administratados [...]**Data:** 31 de Março de 1896 a 30 de Junho de 1899**Nível de Descrição:** Documento Composto**Nome do Produtor:** Provedor Antonio Joaquim Ribeiro de Campos; Várias Assinaturas e Rubrica (Validação)**Dimensão e Suporte:** Alt. 31,5 cm; Lar. 23 cm; Lom. 3,5 cm; Capa Dura e Couro; 200 Folhas de Papel**Âmbito e Conteúdo:** Registo Diário da Receita e Despesa em Tabela com Data da Receita, Receita, Numero da Guia, Quantia e Data de Despesa, Despesa, Numero de Guia e Quantia**Notas:** Termo de Abertura de 5 de Julho de 1895

DC**Código de Referência:** PT/SCMB/AH/AB/P3/379**Título:** Este livro tem de servir para n'elle se escripturar toda a receita e despeza da Santa Casa da Misericórdia e estabelecimentos por ella administratados [...]**Data:** 4 de Julho de 1899 a 30 de Junho de 1903**Nível de Descrição:** Documento Composto**Nome do Produtor:** Provedor Antonio Miguel da Costa Almeida Ferraz; Várias Assinaturas e Rubrica (Validação)**Dimensão e Suporte:** Alt. 31,5 cm; Lar. 23 cm; Lom. 3 cm; Capa Dura; 200 Folhas de Papel**Âmbito e Conteúdo:** Registo Diário da Receita e Despesa em Tabela com Data da Receita, Receita, Numero da Guia, Quantia e Data de Despesa, Despesa, Numero de Guia e Quantia**Notas:** Termo de Abertura de 1 de Julho de 1899**DC****Código de Referência:** PT/SCMB/AH/AB/P3/380**Título:** O presente livro Diario tem de servir para n'elle se escripturar toda a receita e despesa desta Santa Casa [...]**Data:** 1 de Julho de 1903 a 31 de Dezembro de 1906**Nível de Descrição:** Documento Composto**Nome do Produtor:** Secretario servindo de Presidente Padre Antonio Villa Cha Esteves**Dimensão e Suporte:** Alt. 31 cm; Lar. 22 cm; Lom. 3,5 cm; Capa Dura; 200 Folhas de Papel**Âmbito e Conteúdo:** Registo Diário da Receita e Despesa em Tabela com Data da Receita, Receita, Numero da Guia, Quantia e Data de Despesa, Despesa, Numero de Guia e Quantia**Notas:** Termo de Abertura de 1 de Julho de 1903

DC**Código de Referência:** PT/SCMB/AH/AB/P3/381**Título:** O presente livro Diario tem de servir para n'elle se escripturar toda a receita e despesa desta Santa Casa e do Asylo [...]**Data:** 1 de Janeiro de 1907 a 31 de Dezembro de 1910**Nível de Descrição:** Documento Composto**Nome do Produtor:** Provedor Visconde de Fervença; Várias Assinaturas e Rubrica (Validação)**Dimensão e Suporte:** Alt. 31 cm; Lar. 22,5 cm; Lom. 3,5 cm; Capa Dura; 200 Folhas de Papel**Âmbito e Conteúdo:** Registo Diário da Receita e Despesa em Tabela com Data da Receita, Receita, Numero da Guia, Quantia e Data de Despesa, Despesa, Numero de Guia e Quantia**Notas:** Termo de Abertura de 1 de Janeiro de 1907**SSR****Código de Referência:** PT/SCMB/Q2/G/002/003**Título:** [Diários de Receita e Despesa da Misericórdia e Hospital]**Data:** 1887 a 1891**Nível de Descrição:** SubSérie**Dimensão e Suporte:** 4 Documentos**DC****Código de Referência:** PT/SCMB/AH/AB/P3/369**Título:** Ha de este livro de servir para n'elle se lançarem as contas (diario) da receita e despesa da Santa Caza da Misericordia e Hospital [...]**Data:** 1 de Julho de 1886 a 30 de Junho de 1887**Nível de Descrição:** Documento Composto**Nome do Produtor:** Adminstrador do Concelho Rodrigo Augusto Cerqueira Velloso; Várias Assinaturas e Rubrica (Validação)**Dimensão e Suporte:** Alt. 33 cm; Lar. 23 cm; Lom. 1 cm; Capa Dura; 50 Folhas de Papel

Âmbito e Conteúdo: Registo Diário da Receita e Despesa em Tabela com Data da Receita, Receita, Numero da Guia, Quantia e Data de Despesa, Despesa, Numero de Guia e Quantia

Notas: Termo de Abertura de 12 de Maio de 1886

DC

Código de Referência: PT/SCMB/AH/AB/P3/371

Título: Tem de servir o presente livro para diário [...] da receita e despesa da Santa Caza da Misericórdia [...]

Data: 1 de Julho de 1887 a 30 de Junho de 1888

Nível de Descrição: Documento Composto

Nome do Produtor: Administrador do Concelho Rodrigo Velloso; Várias Assinaturas e Rubrica (Validação)

Dimensão e Suporte: Alt. 32 cm; Lar. 23 cm; Lom. 2 cm; Capa Dura; 80 Folhas de Papel

Âmbito e Conteúdo: Registo Diário da Receita e Despesa em Tabela com Data da Receita, Receita, Numero da Guia, Quantia e Data de Despesa, Despesa, Numero de Guia e Quantia

Notas: Termo de Abertura de 7 de Julho de 1887; Folhas Iniciais Cozidas

DC

Código de Referência: PT/SCMB/AH/AB/P3/372

Título: Ha de servir este livro de Diario para a escripturação da receita e despeza verificadas pelo Thesoureiro da Santa e Real Casa da Misericórdia [...]

Data: 1 de Julho de 1888 a 30 de Junho de 1889

Nível de Descrição: Documento Composto

Nome do Produtor: Administrador do Concelho Manuel Ludgero Gomes Alvares de Sá Ramirez; Várias Assinaturas e Rubrica (Validação)

Dimensão e Suporte: Alt. 32 cm; Lar. 22,5 cm; Lom. 1,5 cm; Capa Dura; 64 Folhas de Papel

Âmbito e Conteúdo: Registo Diário da Receita e Despesa em Tabela com Data da Receita, Receita, Numero da Guia, Quantia e Data de Despesa, Despesa, Numero de Guia e Quantia

Notas: Termo de Abertura de 30 de Junho de 1888

DC

Código de Referência: PT/SCMB/AH/AB/P3/375

Título: Ha de servir este livro para Diario da receita e despeza da Santa e Real Casa da Misericórdia [...]

Data: 1 de Julho de 1889 a 30 de Junho de 1891

Nível de Descrição: Documento Composto

Nome do Produtor: Vice Provedor Manoel Luiz da Silva Falcam; Tesoureiro Manoel Joaquim Coelho Gonçalves; Várias Assinaturas e Rubrica (Validação)

Dimensão e Suporte: Alt. 33 cm; Lar. 22,5 cm; Lom. 2,5 cm; Capa Dura e Couro; 119 Folhas de Papel

Âmbito e Conteúdo: Registo Diário da Receita e Despesa em Tabela com Data da Receita, Receita, Numero da Guia, Quantia e Data de Despesa, Despesa, Numero de Guia e Quantia

Notas: Termo de Abertura de 10 de Julho de 1889

SSR

Código de Referência: PT/SCMB/Q2/G/002/004

Título: [Diários de Receita e Despesa da Misericórdia]

Data: 1887 a 1916...

Nível de Descrição: SubSérie

Dimensão e Suporte: 2 Documentos

DC

Código de Referência: PT/SCMB/AH/AB/P3/383

Título: O presente livro Diario tem de servir para n'elle se escripturar toda a receita e despesa da Santa Casa da Misericórdia [...]

Data: 1 de Janeiro de 1911 a 31 de Maio de 1914

Nível de Descrição: Documento Composto

Nome do Produtor: Presidente Theotonio José da Fonseca; Várias Assinaturas e Rubrica (Validação)

Dimensão e Suporte: Alt. 31,5 cm; Lar. 22 cm; Lom. 3,5 cm; Capa Dura; 201 Folhas de Papel

Âmbito e Conteúdo: Registo Diário da Receita e Despesa em Tabela com Data da Receita, Receita, Numero da Guia, Quantia e Data de Despesa, Despesa, Numero de Guia e Quantia

Notas: Termo de Abertura de 1 de Janeiro de 1911

DC

Código de Referência: PT/SCMB/AH/AB/P3/384

Título: Tem de servir este livro Diario para nele ser escripturada a receita e despesa da Santa Casa da Misericordia [...]

Data: 1 de Junho de 1914 a 19 de Outubro de 1917

Nível de Descrição: Documento Composto

Nome do Produtor: Provedor Manuel Ludgero Gomes Alvares de Sá Ramirez; Várias Assinaturas e Rubrica (Validação)

Dimensão e Suporte: Alt. 32 cm; Lar. 21,5 cm; Lom. 3 cm; Capa Dura; 200 Folhas de Papel

Âmbito e Conteúdo: Registo Diário da Receita e Despesa em Tabela com Data da Receita, Receita, Numero da Guia, Quantia e Data de Despesa, Despesa, Numero de Guia e Quantia

Notas: Termo de Abertura de 1 de Junho de 1914

SSR

Código de Referência: PT/SCMB/Q2/G/002/005

Título: [Diários de Receita e Despesa do Asilo de Inválidos]

Data: 1887 a 1916...

Nível de Descrição: SubSérie

Dimensão e Suporte: 5 Documentos

DC**Código de Referência:** PT/SCMB/AH/AB/P3/394**Título:** Ha de servir este livro para Diario da receita e despeza do Asylo dos Invalidos [...]**Data:** 1 de Julho de 1886 31 de Março de 1887**Nível de Descrição:** Documento Composto**Nome do Produtor:** Adminstrador do Concelho Rodrigo Augusto Cerqueira Velloso; Tesoureiro Antonio Gomes da Cunha Guimarães; Várias Assinaturas e Rubricas (Validação)**Dimensão e Suporte:** Alt. 33 cm; Lar. 22,5 cm; Lom. 1 cm; Capa Dura, 24 Folhas de Papel**Âmbito e Conteúdo:** Registo Diário da Receita e Despesa em Tabela com Data da Receita, Receita, Numero da Guia, Quantia e Data de Despesa, Despesa, Numero de Guia e Quantia**Notas:** Termo de Abertura de 17 de Maio de 1866**DC****Código de Referência:** PT/SCMB/AH/AB/P3/411**Título:** É este livro destinados ao lançamento da receita e despeza iaria do Asylo de Entrevados [...]**Data:** 1 de Julho de 1887 a 30 de Junho de 1888**Nível de Descrição:** Documento Composto**Nome do Produtor:** Administrador do Concelho Rodrigo Augusto Cerqueira Velloso; Tesoureiro Antonio Gomes da Cunha Guimarães; Várias Assinaturas e Rubrica (Validação)**Dimensão e Suporte:** Alt. 32 cm; Lar. 23 cm; Lom. 1,5 cm; Capa Dura; 40 Folhas de Papel**Âmbito e Conteúdo:** Registo Diário da Receita e Despesa em Tabela com Data da Receita, Receita, Numero da Guia, Quantia e Data de Despesa, Despesa, Numero de Guia e Quantia**Notas:** Termo de Abertura de 1 de Julho de 1887

DC**Código de Referência:** PT/SCMB/AH/AB/P3/373**Título:** Ha de servir este livro de Diario para a escripturação da receita e despeza verificadas pelo Thesoureiro do Asylo de Invalidos da Santa e Real Casa da Misericórdia [...]**Data:** 1 de Julho de 1888 a 30 de Junho de 1889**Nível de Descrição:** Documento Composto**Nome do Produtor:** Administrador do Concelho Manuel Ludgero Gomes Alvares de Sá Ramirez; Tesoureiro Manoel Francisco de Souza Vianna; Várias Assinaturas e Rubrica (Validação)**Dimensão e Suporte:** Alt. 32,5 cm; Lar. 23 cm; Lom. 1 cm; Capa Dura; 32 Folhas de Papel**Âmbito e Conteúdo:** Registo Diário da Receita e Despesa em Tabela com Data da Receita, Receita, Numero da Guia, Quantia e Data de Despesa, Despesa, Numero de Guia e Quantia**Notas:** Termo de Abertura de 30 de Junho de 1888**DC****Código de Referência:** PT/SCMB/AH/AB/P3/416**Título:** Tem de servir este livro para Diario da receita e despeza do Asylo de Invalidos [...]**Data:** 1 de Julho de 1889 a 30 de Junho de 1891**Nível de Descrição:** Documento Composto**Nome do Produtor:** Provedor Manoel Luiz da Silva Falcam; Várias Assinaturas e Rubrica (Validação)**Dimensão e Suporte:** Alt. 32 cm; Lar. 23 cm; Lom. 1 cm; Capa Dura; 66 Folhas de Papel**Âmbito e Conteúdo:** Registo Diário da Receita e Despesa em Tabela com Data da Receita, Receita, Numero da Guia, Quantia e Data de Despesa, Despesa, Numero de Guia e Quantia

Registo do Resumo da Receita e Despesa e Capitais

Notas: Termo de Abertura de 10 de Julho de 1889

DC**Código de Referência:** PT/SCMB/AH/AB/P3/417**Título:** O presente livro Diario tem de servir para a escripturação de toda a receita e despesa do Asilo de Invalidos [...]**Data:** 1 de Julho de 1909 a 7 de Janeiro de 1920**Nível de Descrição:** Documento Composto**Nome do Produtor:** Provedor Antonio Miguel da Costa Almeida Ferraz; Várias Assinaturas e Rubrica (Validação)**Dimensão e Suporte:** Alt. 32 cm; Lar. 22 cm; Lom. 4 cm; Capa Dura; 200 Folhas de Papel**Âmbito e Conteúdo:** Registo Diário da Receita e Despesa em Tabela com Data da Receita, Receita, Numero da Guia, Quantia e Data de Despesa, Despesa, Numero de Guia e Quantia**Notas:** Termo de Abertura de 30 de Junho de 1909**SR****Código de Referência:** PT/SCMB/Q2/G/003**Título:** [Livros de Capitais Mutuados]**Data:** 1887 a 1916...**Nível de Descrição:** Série**Dimensão e Suporte:** 9 Documentos**Âmbito e Conteúdo:** Registo de Empréstimos a Juro da Misericórdia e Estabelecimentos**SSR****Código de Referência:** PT/SCMB/Q2/G/003/001**Título:** [Livro de Capitais Mutuados do Albergue Noturno]**Data:** 1911 a 1916...**Nível de Descrição:** SubSérie**Dimensão e Suporte:** 1 Documento

DC**Código de Referência:** PT/SCMB/AH/AB/P2/277**Título:** Capitais do Albergue Nocturno**Data:** 1911 a 1947**Nível de Descrição:** Documento Composto**Nome do Produtor:** Provedor Conego Domingos Simões Duarte Lima; Secretario Antonio Jose Monteiro de Lima; Tesoureiro Matins Gonçalves da Cruz; Provedor Antonio Jose da Fonseca; Provedor Antonio Miguel da Costa Almeida Ferraz; Secretario Antonio Albino Menezes e Azevedo; Tesoureiro Manoel Joaquim Coelho Gonçalves; Secretario João Carlos Vieira Ramos**Dimensão e Suporte:** Alt. 32 cm; Lar. 23,5 cm; Lom. 2,5 cm; Capa Dura; 104 Folhas de Papel**Âmbito e Conteúdo:** Registo de Empréstimos a Juro com a Data, Nome do Devedor, Quantia e Assinam o Provedor, Secretário e Tesoureiro**Notas:****SSR****Código de Referência:** PT/SCMB/Q2/G/003/002**Título:** [Livros de Capitais Mutuados do Asilo de Inválidos]**Data:** 1887 a 1916...**Nível de Descrição:** SubSérie**Dimensão e Suporte:** 4 Documentos**DC****Código de Referência:** PT/SCMB/AH/AB/P1/269**Título:** [Livro de Capitais Mutuados do Asilo de Inválidos]**Data:** 1879 a 1949**Nível de Descrição:** Documento Composto**Nome do Produtor:** Várias Assinaturas e Rubricas**Dimensão e Suporte:** Alt. 32,5 cm; Lar. 23 cm, Lom. 3 cm; Capa Dura; 153 Folhas de Papel

Âmbito e Conteúdo: Registo de Empréstimos a Juro com a Data, Nome do Devedor, Quantia e Assinam o Provedor, Secretário e Tesoureiro

Notas:

DC

Código de Referência: PT/SCMB/AH/AB/P3/400

Título: Tem de servir este livro para n'elle se lançarem os capitaes do Asylo d'Invalidos [...]

Data: 1881 a 1910

Nível de Descrição: Documento Composto

Nome do Produtor: Provedor Presbytero Domingos Simões Duarte Lima

Dimensão e Suporte: Alt. 40 cm; Lar. 26,5 cm; Lom. 3 cm; Capa Dura e Couro, 165 Folhas de Papel

Âmbito e Conteúdo: Contém Índice

Registo de Empréstimos a Juro por Freguesias e Inscrições do Governo

Notas: Termo de Abertura de 20 de Julho de 1881

DC

Código de Referência: PT/SCMB/AH/AC/P2/458

Título: Livro destinado aos termos de entrada dos capitaes do Asylo d'Invalidos de Barcellos [...]

Data: [1910]

Nível de Descrição: Documento Simples

Nome do Produtor: Sem Assinaturas e Rubricas

Dimensão e Suporte: Alt. 32,5 cm; Lar. 22,5 cm; Lom. 4 cm; Capa Dura; 202 Folhas de Papel

Âmbito e Conteúdo:

Notas: Sem Registos

DC**Código de Referência:** PT/SCMB/AH/AC/P2/459**Título:** Livro destinado aos termos de sahida dos capitaes do Asylo d'Invalidos de Barcellos [...]**Data:** [1910]**Nível de Descrição:** Documento Simples**Nome do Produtor:** Sem Assinaturas e Rubricas**Dimensão e Suporte:** Alt. 32,5 cm; Lar. 22,5 cm; Lom. 3,5 cm; Capa Dura; 202 Folhas de Papel**Âmbito e Conteúdo:****Notas:** Sem Registos**SSR****Código de Referência:** PT/SCMB/Q2/G/003/003**Título:** [Livros de Capitais Mutuados e Foros da Misericórdia e Estabelecimentos]**Data:** 1887 a 1904**Nível de Descrição:** SubSérie**Dimensão e Suporte:** 4 Documentos**DC****Código de Referência:** PT/SCMB/AH/AB/P6/C25/254**Título:** [Livro de Capitais Mutuados e Foros da Misericórdia e Estabelecimentos]**Data:** 1886 a 1887**Nível de Descrição:** Documento Composto**Nome do Produtor:** Várias Assinaturas e Rubricas (Validação)**Dimensão e Suporte:** Alt. 32 cm; Lar. 23 cm; Lom. 1,5 cm; Capa Couro; 99 Folhas de Papel**Âmbito e Conteúdo:** Contém Índice; Registo de Empréstimos a Juro por Freguesias (Ordem Alfabética) com Obrigações, Lembranças, Títulos de Divida Publica, Títulos de Bancos, Empréstimos a Juro do Asilo de Inválidos por Freguesias (Ordem Alfabética), Títulos de Crédito, Capitais a Receber e Capitais Mutuados**Notas:**

DC**Código de Referência:** PT/SCMB/AH/AB/P6/C25/255**Título:** [Livro de Capitais Mutuados e Foros da Misericórdia e Estabelecimentos]**Data:** 1889 a 1890**Nível de Descrição:** Documento Composto**Nome do Produtor:** Várias Assinaturas e Rubricas (Validação)**Dimensão e Suporte:** Alt. 31,5 cm; Lar. 22,5 cm; Lom. 2 cm; Capa Couro; 120 Folhas de Papel**Âmbito e Conteúdo:** Registo de Empréstimos a Juro por Freguesias (Ordem Alfabética) com Lembranças, Títulos de Bancos e Empréstimos a Juro do Asilo de Inválidos por Freguesias (Ordem Alfabética)**Notas:****DC****Código de Referência:** PT/SCMB/AH/AC/P2/456**Título:** Livro destinado aos termos de entrada dos capitaes da Santa e Real Casa da Misericórdia de Barcellos [...]**Data:** [1904]**Nível de Descrição:** Documento Simples**Nome do Produtor:** Sem Assinaturas e Rubricas**Dimensão e Suporte:** Alt. 32,5 cm; Lar. 22,5 cm; Lom. 3,5 cm; Capa Dura; 202 Folhas de Papel**Âmbito e Conteúdo:** Sem Registos**Notas:****DC****Código de Referência:** PT/SCMB/AH/AC/P2/457**Título:** Livro destinado aos termos de saída dos capitaes da Santa e Real Casa da Misericórdia de Barcellos [...]**Data:** [1904]**Nível de Descrição:** Documento Simples**Nome do Produtor:** Provedor Antonio Miguel da Costa de Almeida Ferraz

Dimensão e Suporte: Alt. 32,5 cm; Lar. 22,5 cm; Lom. 3,5 cm; Capa Dura; 202 Folhas de Papel

Âmbito e Conteúdo: Sem Registos; Termo de Abertura de 25 de Outubro de 1904

Notas:

SR

Código de Referência: PT/SCMB/Q2/G/004

Título: [Livros de Contas da Receita e Despesa]

Data: 1887 a 1916...

Nível de Descrição: Série

Dimensão e Suporte: 8 Documentos

Âmbito e Conteúdo: Registo do Resumo da Receita e Despesa da Misericórdia e Estabelecimentos

SSR

Código de Referência: PT/SCMB/Q2/G/004/001

Título: [Livros de Contas da Receita e Despesa da Misericórdia e Hospital]

Data: 1887

Nível de Descrição: SubSérie

Dimensão e Suporte: 1 Documento

DC

Código de Referência: PT/SCMB/AH/AB/P3/368

Título: É o presente livro destinado as contas da Santa Casa da Misericordia [...]

Data: 1886 a 7 de Outubro de 1887

Nível de Descrição: Documento Composto

Nome do Produtor: Adminstrador do Concelho Rodrigo Velloso; Várias Assinaturas e Rubrica (Validação)

Dimensão e Suporte: Alt. 37,5 cm; Lar. 25 cm; Lom.; Capa Papel; 16 Folhas de Papel

Âmbito e Conteúdo: Registo do Resumo da Receita (Conta de Capitais, Receita Ordinária e Extraordinária, Imprevista, Dividas Ativas) e Despesa (Conta de Capitais, Obrigatória e Facultativas, Dividas Passivas)

Notas: Termo de Abertura de 13 de Junho de 1887; 1 Folha Solta (Cópia da Carta do Tribunal Administrativo)

SSR

Código de Referência: PT/SCMB/Q2/G/004/002

Título: [Livros de Contas da Receita e Despesa da Misericórdia]

Data: 1887 a 1916...

Nível de Descrição: SubSérie

Dimensão e Suporte: 4 Documentos

DC

Código de Referência: PT/SCMB/AH/AB/P3/370

Título: Ha de servir este livro para n'elle serem escriptas as contas da gerencia da Irmandade da Santa e Real Casa da Misericordia [...]

Data: 1887 a 30 de Junho de 1888

Nível de Descrição: Documento Composto

Nome do Produtor: Administrador do Concelho Manuel Ludgero Gomes Alvares de Sá Ramirez; Várias Assinaturas e Rubrica (Validação)

Dimensão e Suporte: Alt. 37,5 cm; Lar. 25,5 cm; Lom.; Capa Papel; 20 Folhas de Papel

Âmbito e Conteúdo: Registo do Resumo da Receita (Receita Ordinária e Extraordinária, Imprevista, Dividas Ativas, Capitais) e Despesa (Obrigatória e Facultativas, Dividas Passivas, Capitais)

Notas: Termo de Abertura de 30 de Junho de 1888; 1 Folha Solta (Cópia da Carta do Tribunal Administrativo)

DC

Código de Referência: PT/SCMB/AH/AB/P3/374

Título: Tem de servir este livro para lançamento das contas da Santa e Real Caza da Misericordia [...]

Data: 1888 a 30 de Junho de 1891

Nível de Descrição: Documento Composto

Nome do Produtor: Vice Provedor Manoel Luiz da Silva Falcam, Várias Assinaturas e Rubrica (Validação)

Dimensão e Suporte: Alt. 37,5 cm; Lar. 25; Lom.; Capa Papel; 20 Folhas de Papel

Âmbito e Conteúdo: Registo do Resumo da Receita (Receita Ordinária e Extraordinária, Imprevista, Dividas Ativas, Conta de Capitais) e Despesa (Obrigatória e Facultativas, Dividas Passivas, Conta de Capitais)

Notas: Termo de Abertura de 20 de Junho de 1889

DC

Código de Referência: PT/SCMB/AH/AB/P3/376

Título: Conta Geral dos Capitais e da receita e despesa da Santa e Real Casa da Misericórdia e dos estabelecimentos por ela administrados [...]

Data: 1891 a 30 de Junho de 1906

Nível de Descrição: Documento Composto

Nome do Produtor: Várias Assinaturas e Rubrica (Validação)

Dimensão e Suporte: Alt. 31,5 cm; Lar. 22 cm; Lom. 3 cm; Capa Dura e Couro; 200 Folhas de Papel

Âmbito e Conteúdo: Registo do Resumo da Receita e Despesa da Misericórdia, do Asilo de Inválidos, do Albergue Noturno e Asilo da Infância Desvalida, de Heranças, e Capitais da Misericórdia, de Asilo de Inválidos e Albergue Noturno

Notas:

DC

Código de Referência: PT/SCMB/AH/AB/P3/382

Título: Contas de Capitais e de receita e despesa da Santa e Real Casa da Misericórdia [...]

Data: 1906 a 30 de Junho de 1925

Nível de Descrição: Documento Composto

Nome do Produtor: Provedor Visconde de Fervença; Várias Assinaturas e Rubrica (Validação)

Dimensão e Suporte: Alt. 32 cm; Lar. 22,5 cm; Lom. 3,5 cm, Capa Dura; 197 Folhas de Papel

Âmbito e Conteúdo: Registo do Resumo da Receita e Despesa da Misericórdia, do Asilo de Inválidos, de Heranças, e Capitais da Misericórdia, de Asilo de Inválidos e Albergue Noturno

Notas:

SSR

Código de Referência: PT/SCMB/Q2/G/004/003

Título: [Livros de Contas da Receita e Despesa do Asilo de Inválidos]

Data: 1887 a 1891

Nível de Descrição: SubSérie

Dimensão e Suporte: 3 Documentos

DC

Código de Referência: PT/SCMB/AH/AB/P3/409

Título: É destinado este livro as contas do Asylo de Invalidos [...]

Data: 1886 a 7 de Outubro de 1887

Nível de Descrição: Documento Composto

Nome do Produtor: Adminstrador do Concelho Rodrigo Augusto Cerqueira Velloso; Várias Assinaturas e Rubrica (Validação)"

Dimensão e Suporte: Alt. 37,5 cm; Lar. 25 cm; Lom.; Capa Papel; 12 Folhas de Papel

Âmbito e Conteúdo: Registo do Resumo da Receita (Receita Ordinária e Eventual, Dividas Ativas, Capitais) e Despesa (Obrigatória, Capitais)

Notas: Termo de Abertura de 13 de Julho de 1887; 1 Folha Solta (Cópia de Carta da Administração do Concelho)

DC

Código de Referência: PT/SCMB/AH/AB/P3/410

Título: Ha de servir este livro para n'elle serem escriptas as contas da gerencia do Asylo de Invalidos [...]

Data: 1887 a 30 de Junho de 1888

Nível de Descrição: Documento Composto

Nome do Produtor: Administrador do Concelho Manuel Ludgero Gomes Alvares de Sá Ramirez; Várias Assinaturas e Rubrica (Validação)

Dimensão e Suporte: Alt. 36 cm; Lar. 25 cm; Lom.; Capa Papel; 14 Folhas de Papel

Âmbito e Conteúdo: Registo do Resumo da Receita (Conta de Capitais, Receita Ordinária e Eventual, Dividas Ativas) e Despesa (Conta de Captais, Obrigatória)

Notas: Termo de Abertura de 30 de Junho de 1888

DC

Código de Referência: PT/SCMB/AH/AB/P3/412A

Título: Tem de servir este livro para o lançamento das contas do Asylo de Invalidos [...]

Data: 1888 a 30 de Junho de 1891

Nível de Descrição: Documento Composto

Nome do Produtor: Vice-Provedor Manoel Luiz da Silva Falcam; Várias Assinaturas e Rubrica (Validação)

Dimensão e Suporte: Alt. 37,5 cm; Lar. 25 cm; Lom.; Capa Papel; 12 Folhas de Papel

Âmbito e Conteúdo: Registo do Resumo da Receita (Receita Ordinária e Eventual, Extraordinária, Dividas Ativas, Conta de Capitais) e Despesa (Despesa Obrigatória, Conta de Capitais)

Notas: Termo de Abertura de 20 de Junho de 1889

SR

Código de Referência: PT/SCMB/Q2/G/005

Título: [Livros de Contas Gerais]

Data: 1887 a 1916...

Nível de Descrição: Série

Dimensão e Suporte: 2 Documentos

Âmbito e Conteúdo: Registo do Resumo da Receita e Despesa da Misericórdia e Estabelecimentos

SSR**Código de Referência:** PT/SCMB/Q2/G/005/001**Título:** [Livro das Contas Gerais da Receita e Despesa do Albergue Noturno]**Data:** 1911 a 1916...**Nível de Descrição:** SubSérie**Dimensão e Suporte:** 1 Documento**DC****Código de Referência:** PT/SCMB/AH/AB/P3/420**Título:** O presente livro tem de servir para n'elle ser escripturadas as contas annuaes de capital receita e despesa do Albergue Nocturno [...]**Data:** 1911 a 1950**Nível de Descrição:** Documento Composto**Nome do Produtor:** Provedor Teotonio José da Fonseca; Várias Assinaturas e Rubrica (Validação)**Dimensão e Suporte:** Alt. 32 cm; Lar. 21,5 cm; Lom.2 cm; Capa Dura; 100 Folhas de Papel**Âmbito e Conteúdo:** Registo do Resumo da Receita e Despesa e Capitais**Notas:** Termo de Abertura de 30 de Junho de 1911**SSR****Código de Referência:** PT/SCMB/Q2/G/005/002**Título:** [Livros de Contas Gerais da Receita e Despesa do Asilo de Inválidos]**Data:** 1887 a 1916...**Nível de Descrição:** SubSérie**Dimensão e Suporte:** 1 Documento**DC****Código de Referência:** PT/SCMB/AH/AB/P3/418**Título:** Tem de servir este livro para n'elle serem lançadas as contas do Asylo de Invalidos [...]**Data:** 1909 a 31 de Dezembro de 1936

Nível de Descrição: Documento Composto

Nome do Produtor: Provedor Antonio Miguel da Costa Almeida Ferraz; Várias Assinaturas e Rubrica (Validação)

Dimensão e Suporte: Alt. 33 cm; Lar. 22 cm; Lom. 2 cm; Capa Dura; 98 Folhas de Papel

Âmbito e Conteúdo: Registo do Resumo da Receita e Despesa e Capitais

Notas: Termo de Abertura de 25 de Junho de 1910

SR

Código de Referência: PT/SCMB/Q2/G/006

Título: [Livros de Recibo e Despesa da Confraria de Santa Gertrudes]

Data: 1887 a 1891

Nível de Descrição: Série

Dimensão e Suporte: 1 Documento

Âmbito e Conteúdo: Registo do Resumo de Receitas e Despesas e Entrada de Irmãos da Confraria de Sta. Gertrudes a Magna

DC

Código de Referência: PT/SCMB/AH/AA/P4/C5/19

Título: Contas da receita e despesa da Confraria de Santa Gertudes erecta na Igreja da Santa e Real Caza da Misericordia [...]

Data: 1870 a 1891

Nível de Descrição: Documento Composto

Nome do Produtor: Várias Assinaturas e Rubricas (Validação)

Dimensão e Suporte: Alt. 32,5 cm; Lar. 22 cm; Lom. 1 cm, Capa Dura, 18 Folhas de Papel

Âmbito e Conteúdo: Registo do Resumo de Receitas e Despesas e Entrada de Irmãos da Confraria de Sta. Gertrudes a Magna

Notas: Danificado Arrancadas Várias Folhas

SR**Código de Referência:** PT/SCMB/Q2/G/007**Título:** [Recibos e Registo de Despesa]**Data:** 1887 a 1916...**Nível de Descrição:** Série**Dimensão e Suporte:** 5 Unidades de Instalação**Âmbito e Conteúdo:** Recibos e Registo de Despesa**DC****Código de Referência:** PT/SCMB/AH/AD/P6/C54/1233**Título:** [Recibos e Registo de Despesa]**Data:** 1893 a 1894**Nível de Descrição:** Unidade de Instalação**Nome do Produtor:** Várias Assinaturas e Rubricas**Dimensão e Suporte:** Alt. 34 cm; Lar. 24 cm; Lom. 2 cm; Capa; 182 Folhas de Papel**Âmbito e Conteúdo:** Recibos e Registo de Despesa**Notas:****DC****Código de Referência:** PT/SCMB/AH/AD/P6/C54/1234**Título:** [Recibos e Registo de Despesa]**Data:** 1894 a 1895**Nível de Descrição:** Unidade de Instalação**Nome do Produtor:** Várias Assinaturas e Rubricas**Dimensão e Suporte:** Alt. 34 cm; Lar. 24 cm; Lom. 2 cm; Capa Papel; 285 Folhas de
Papel**Âmbito e Conteúdo:** Recibos e Registo de Despesa**Notas:**

DC**Código de Referência:** PT/SCMB/AH/AD/P6/C54/1235**Título:** [Recibos e Registo de Despesa]**Data:** 1895 a 1896**Nível de Descrição:** Unidade de Instalação**Nome do Produtor:** Várias Assinaturas e Rubricas**Dimensão e Suporte:** Alt. 34 cm; Lar. 24 cm; Lom. 2 cm; Capa Papel; 232 Folhas de Papel**Âmbito e Conteúdo:** Recibos e Registo de Despesa**Notas:****DC****Código de Referência:** PT/SCMB/AH/AD/P6/C55/1236**Título:** [Recibos e Registo de Despesa]**Data:** 1909 a 1910**Nível de Descrição:** Unidade de Instalação**Nome do Produtor:** Várias Assinaturas e Rubricas**Dimensão e Suporte:** Alt. 33,5 cm; Lar. 24 cm; Lom. 5 cm; Capa; 387 Folhas de Papel**Âmbito e Conteúdo:** 4 Maços por Trimestre de Recibos e Registo de Despesa**Notas:****DC****Código de Referência:** PT/SCMB/AH/AD/P6/C55/1237**Título:** [Recibos e Registo de Despesa]**Data:** 1910 a 1911**Nível de Descrição:** Unidade de Instalação**Nome do Produtor:** Várias Assinaturas e Rubricas**Dimensão e Suporte:** Alt. 34 cm; Lar. 23 cm; Lom. 3,5 cm; Capa; 212 Folhas de Papel**Âmbito e Conteúdo:** 7 Maços por Mês de Recibos e Registo de Despesa**Notas:**

SC**Código de Referência:** PT/SCMB/Q2/H**Título:** Capelão**Data:** 1887 a 1902**Nível de Descrição:** Secção**Dimensão e Suporte:** 9 Documentos**SR****Código de Referência:** PT/SCMB/Q2/H/001**Título:** [Livros de Movimento de Doentes]**Data:** 1887 a 1902**Nível de Descrição:** Série**Dimensão e Suporte:** 9 Documentos**Âmbito e Conteúdo:** Registo de Entrada de Doentes no Hospital**SSR****Código de Referência:** PT/SCMB/Q2/H/001/001**Título:** [Livro de Movimento de Doentes Militares do Hospital]**Data:** 1887 a 1892**Nível de Descrição:** SubSérie**Dimensão e Suporte:** 1 Documento**DC****Código de Referência:** PT/SCMB/AH/AA/P4/C9/32**Título:** Serve este livro para nelle se faserem os assentos das entradas e sahidas dos militares que se tratarem neste hospital [...]**Data:** 1 de Julho de 1835 a 28 de Junho de 1892**Nível de Descrição:** Documento Composto**Nome do Produtor:** Provedor Luis Martins Villaça; Capellão Mor João de Souza Guimarães; Capellão Mor Cleto José de Araujo; Capellão Mor Antonio Gomes de Carvalho; Capellão Mor Antonio Bernardino da Silva Machado; Por Comissão Capellão Mor Interino Padre Antonio Roque Pérez d'Abreu

Dimensão e Suporte: Alt. 31 cm; Lar. 21,5 cm; Lom. 3 cm; Capa Dura; 194 Folhas de Papel

Âmbito e Conteúdo: Registo de Entrada de Doentes Militares com Nome, Naturalidade, Regimento, Parentesco e Roupa

Notas: Termo de Abertura de 25 de Maio de 1835

SSR

Código de Referência: PT/SCMB/Q2/H/001/002

Título: [Livros de Movimento de Doentes do Hospital]

Data: 1887 a 1902

Nível de Descrição: SubSérie

Dimensão e Suporte: 8 Documentos

DC

Código de Referência: PT/SCMB/AH/AA/P4/C10/37

Título: Livro das entradas e saídas de doentes no Hospital

Data: 27 de Agosto de 1881 a 30 de Junho de 1890

Nível de Descrição: Documento Composto

Nome do Produtor: Sem Assinaturas ou Rubricas

Dimensão e Suporte: Alt. 31 cm; Lar. 22 cm; Lom. 3 cm; Capa Couro; 150 Folhas de Papel

Âmbito e Conteúdo: Registo de Entrada de Doentes em Tabela com o Nome, Estado, Filiação, Naturalidade, Residência, Idade, Data de Entrada Saída ou Falecimento, Vacinas, Moléstias e Observações

Notas: Termo de Abertura de Junho de 1881

DC

Código de Referência: PT/SCMB/AH/AA/P5/C16/58

Título: Tem de servir este livro para assentos das entradas e saídas no Hospital da Santa Caza [...]

Data: 9 de Abril de 1886 a 27 de Julho de 1888

Nível de Descrição: Documento Composto

Nome do Produtor: Provedor Presbytero Domingos Simoens Duarte Lima; Capellão Antonio Bernardino da Silva Machado

Dimensão e Suporte: Alt. 31,5 cm; Lar. 22,5 cm; Lom. 3 cm; Capa Couro; 201 Folhas de Papel

Âmbito e Conteúdo: Registo de Entrada de Doentes com Nome, Profissão, Estado, Filiação, Naturalidade e Residência, Roupas, Data de Entrada e Saída ou de Falecimento

Notas: Termo de Abertura de 10 de Outubro de 1885

DC

Código de Referência: PT/SCMB/AH/AA/P4/C13/49

Título: Ha de servir este livro para n'elle serem lançados os assentos das entradas dos doentes no Hospital Civil da Irmandade da Santa e Real Casa da Misericordia [...]

Data: 28 de Julho de 1888 a 19 de Janeiro de 1891

Nível de Descrição: Documento Composto

Nome do Produtor: Provedor Manoel Ludgero Gomes Alvares de Sá Ramires; Capellão Antonio Bernardino da Silva Machado

Dimensão e Suporte: Alt. 31 cm; Lar. 21 cm; Lom. 3 cm; Capa Couro; 198 Folhas de Papel

Âmbito e Conteúdo: Registo de Entrada de Doentes com Nome, Filiação, Doença, Roupas, Vacinas, Data de Entrada e Saída ou Falecimento

Notas: Termo de Abertura de 28 de Julho de 1888

DC

Código de Referência: PT/SCMB/AH/AA/P6/C27/93

Título: [Livro de Movimento de Doentes do Hospital]

Data: 26 de Janeiro de 1889 a 30 de Novembro de 1896

Nível de Descrição: Documento Composto

Nome do Produtor: Cartorario Martinho de Faria

Dimensão e Suporte: Alt. 31 cm; Lar. 22,5 cm; Lom. 2,5 cm; Capa Dura; 100 Folhas de Papel

Âmbito e Conteúdo: Registo de Entrada de Doentes com Nome, Estado, Profissão, Filiação, Naturalidade, Residência, Idade, Vacinação, Data de entrada e Saída ou Falecimento e Diagnostico

Notas:

DC

Código de Referência: PT/SCMB/AH/AA/P4/C14/51

Título: Tem de servir este livro para n'elle serem lançadas pelo reverendo senhor Capellão as entradas e sahidas dos doentes no Hospital da Santa e Real Caza da Misericordia [...]

Data: 23 de Janeiro de 1891 a 12 de Dezembro de 1893

Nível de Descrição: Documento Composto

Nome do Produtor: Provedor Manoel Luiz da Silva Falcão; Capellão Antonio Bernardino da Silva Machado; Secretario Antonio José Monteiro de Lima

Dimensão e Suporte: Alt. 32 cm; Lar. 23; Lom. 3 cm; Capa Couro; 202 Folhas de Papel

Âmbito e Conteúdo: Registo de Entrada de Doentes com Nome, Filiação, Doença, Roupas, Vacinas, Data de Entrada e Saída ou Falecimento

Notas: Termo de Abertura de 1 de Novembro de 1890

DC

Código de Referência: PT/SCMB/AH/AA/P4/C14/50

Título: Tem de servir este livro para nelle serem lançadas as entradas e sahidas dos doentes no Hospital da Santa Casa da Misericordia [...]

Data: 14 de Dezembro de 1893 a 17 de Setembro de 1896

Nível de Descrição: Documento Composto

Nome do Produtor: Provedor Conego Domingos Simoes Duarte Lima

Dimensão e Suporte: Alt. 30,5 cm; Lar. 22 cm; Lom. 3 cm; Capa Couro; 190 Folhas de Papel

Âmbito e Conteúdo: Registo de Entrada de Doentes com Nome, Filiação, Doença, Roupas, Vacinas, Data de Entrada e Saída ou Falecimento

Notas: Termo de Abertura de 27 de Outubro de 1893

DC**Código de Referência:** PT/SCMB/AH/AA/P4/C10/39**Título:** O presente livro tem de servir para nelle se escreverem os termos das entradas dos doentes no Hospital [...]**Data:** 18 de Setembro de 1896 a 6 de Março de 1897**Nível de Descrição:** Documento Composto**Nome do Produtor:** Provedor Conego Antonio Joaquim Ribeiro Campos**Dimensão e Suporte:** Alt. 31 cm; Lar. 22 cm; Lom. 3 cm; Capa Couro; 196 Folhas de Papel**Âmbito e Conteúdo:** Registo de Entrada de Doentes com Nome, Filiação, Residência, Idade, Doença, Roupas, Vacinas, Data de Entrada e Saída ou Falecimento**Notas:** Termo de Abertura de 10 de Agosto de 1896**DC****Código de Referência:** PT/SCMB/AH/AA/P6/C27/94**Título:** O presente livro tem de servir para se relacionarem os doentes entrados no Hospital [...]**Data:** 1 de Dezembro de 1896 a 30 de Junho de 1902**Nível de Descrição:** Documento Composto**Nome do Produtor:** Provedor Antonio Joaquim Ribeiro Campos Conego**Dimensão e Suporte:** Alt. 32 cm; Lar. 23,5 cm; Lom. 2,5 cm; Capa Dura; 104 Folhas de Papel**Âmbito e Conteúdo:** Registo de Entrada de Doentes com Nome, Estado, Profissão, Filiação, Naturalidade, Residência, Idade, Vacinação, Data de entrada e Saída ou Falecimento e Diagnostico**Notas:** Termo de Abertura de 20 de Novembro de 1896**SC****Código de Referência:** PT/SCMB/Q2/I**Título:** Mordomo Dirigente**Data:** 1889 a 1916...

Nível de Descrição: Secção

Dimensão e Suporte: 14 Unidades de Instalação

SR

Código de Referência: PT/SCMB/Q2/I/001

Título: [Aquisição de Géneros]

Data: 1889 a 1916...

Nível de Descrição: Série

Dimensão e Suporte: 14 Unidades de Instalação

Âmbito e Conteúdo: Aquisição de Géneros

DC

Código de Referência: PT/SCMB/AH/AC/P4/C11/511

Título: [Aquisição de Géneros]

Data: 1889

Nível de Descrição: Unidade de Instalação

Nome do Produtor: Várias Assinaturas e Rubricas

Dimensão e Suporte: Alt. 30,5 cm; Lar. 20,5 cm; Lom.; Capa; 2 Folhas de Papel

Âmbito e Conteúdo: Escritura de Contrato de Fornecimento de Carnes

Notas:

DC

Código de Referência: PT/SCMB/AH/AC/P4/C11/512

Título: [Aquisição de Géneros]

Data: 1901

Nível de Descrição: Unidade de Instalação

Nome do Produtor: Várias Assinaturas e Rubricas

Dimensão e Suporte: Alt. 30,5 cm; Lar. 20,5 cm; Lom.; Capa; 1 Folhas de Papel

Âmbito e Conteúdo: Edital de Aquisição de Géneros

Notas:

DC**Código de Referência:** PT/SCMB/AH/AC/P4/C11/513**Título:** [Aquisição de Géneros]**Data:** 1902**Nível de Descrição:** Unidade de Instalação**Nome do Produtor:** Várias Assinaturas e Rubricas**Dimensão e Suporte:** Alt. 27 cm; Lar. 21,5 cm; Lom.; Capa; 1 Folhas de Papel**Âmbito e Conteúdo:** Edital de Aquisição de Géneros**Notas:****DC****Código de Referência:** PT/SCMB/AH/AC/P4/C11/514**Título:** [Aquisição de Géneros]**Data:** 1904**Nível de Descrição:** Unidade de Instalação**Nome do Produtor:** Várias Assinaturas e Rubricas**Dimensão e Suporte:** Alt. 30 cm; Lar. 20 cm; Lom.; Capa; 6 Folhas de Papel**Âmbito e Conteúdo:** Cópia das Condições Reguladoras do Fornecimento de Artigos para o Hospital de S. Marcos da Misericórdia de Braga**Notas:****DC****Código de Referência:** PT/SCMB/AH/AC/P4/C11/515**Título:** [Aquisição de Géneros]**Data:** 1905 a 1906**Nível de Descrição:** Unidade de Instalação**Nome do Produtor:** Várias Assinaturas e Rubricas**Dimensão e Suporte:** Alt. 30,5 cm; Lar. 20,5 cm; Lom.; Capa; 4 Folhas de Papel**Âmbito e Conteúdo:** Maço do Concurso para o Fornecimento de Géneros**Notas:**

DC**Código de Referência:** PT/SCMB/AH/AC/P4/C11/516**Título:** [Aquisição de Géneros]**Data:** 1907 a 1908**Nível de Descrição:** Unidade de Instalação**Nome do Produtor:** Várias Assinaturas e Rubricas**Dimensão e Suporte:** Alt. 33,5 cm; Lar. 22,5 cm; Lom.; Capa; 4 Folhas de Papel**Âmbito e Conteúdo:** Maço de Condições dos Fornecimento de Géneros**Notas:****DC****Código de Referência:** PT/SCMB/AH/AC/P4/C11/517**Título:** [Aquisição de Géneros]**Data:** 1909 a 1910**Nível de Descrição:** Unidade de Instalação**Nome do Produtor:** Várias Assinaturas e Rubricas**Dimensão e Suporte:** Alt. 32,5 cm; Lar. 22,5 cm; Lom.; Capa; 20 Folhas de Papel**Âmbito e Conteúdo:** 1 Maço de Fornecedores de Artigos de Alimentação e Outros
Condições para o Fornecimento de Carnes**Notas:****DC****Código de Referência:** PT/SCMB/AH/AC/P4/C11/518**Título:** [Aquisição de Géneros]**Data:** 1910 a 1911**Nível de Descrição:** Unidade de Instalação**Nome do Produtor:** Várias Assinaturas e Rubricas**Dimensão e Suporte:** Alt. 30,5 cm; Lar. 21,5 cm; Lom; Capa; 14 Folhas de Papel**Âmbito e Conteúdo:** 1 Maço de Propostas para o Fornecimento de Géneros

Alimentares; Depósito de Pagamentos de Fornecimento; Preços de Géneros Alimentares

Notas:

DC**Código de Referência:** PT/SCMB/AH/AC/P4/C11/519**Título:** [Aquisição de Géneros]**Data:** 1911 a 1912**Nível de Descrição:** Unidade de Instalação**Nome do Produtor:** Várias Assinaturas e Rubricas**Dimensão e Suporte:** Alt. 29,5 cm; Lar. 21,5 cm; Lom.; Capa; 28 Folhas de Papel**Âmbito e Conteúdo:** 2 Maços de Propostas de Fornecimento de Géneros; Preço dos Géneros**Notas:****DC****Código de Referência:** PT/SCMB/AH/AC/P4/C11/520**Título:** [Aquisição de Géneros]**Data:** 1912**Nível de Descrição:** Unidade de Instalação**Nome do Produtor:** Várias Assinaturas e Rubricas**Dimensão e Suporte:** Alt. 30,5 cm; Lar. 20,5 cm; Lom.; Capa; 23 Folhas de Papel**Âmbito e Conteúdo:** Maço de Autos de Arrematação de Fornecimento de Géneros**Notas:****DC****Código de Referência:** PT/SCMB/AH/AC/P4/C11/521**Título:** [Aquisição de Géneros]**Data:** 1913 a 1914**Nível de Descrição:** Unidade de Instalação**Nome do Produtor:** Várias Assinaturas e Rubricas**Dimensão e Suporte:** Alt. 30,5 cm; Lar. 20,5 cm; Lom.; Capa; 15 Folhas de Papel**Âmbito e Conteúdo:** Maço de Condições, Propostas e Autos de Arrematação do Fornecimento de Géneros de Alimentação**Notas:**

DC**Código de Referência:** PT/SCMB/AH/AC/P4/C11/522**Título:** [Aquisição de Géneros]**Data:** 1914 a 1915**Nível de Descrição:** Unidade de Instalação**Nome do Produtor:** Várias Assinaturas e Rubricas**Dimensão e Suporte:** Alt. 30,5 cm; Lar. 21 cm; Lom.; Capa; 16 Folhas de Papel**Âmbito e Conteúdo:** Maço de Condições, Propostas e Autos de Arrematação do Fornecimento de Géneros de Alimentação**Notas:****DC****Código de Referência:** PT/SCMB/AH/AC/P4/C11/523**Título:** [Aquisição de Géneros]**Data:** 1915 a 1916**Nível de Descrição:** Unidade de Instalação**Nome do Produtor:** Várias Assinaturas e Rubricas**Dimensão e Suporte:** Alt. 30,5 cm; Lar. 20 cm; Lom.; Capa; 32 Folhas de Papel**Âmbito e Conteúdo:** 2 Maços de Condições, Propostas e Autos de Arrematação do Fornecimento de Géneros de Alimentação**Notas:****DC****Código de Referência:** PT/SCMB/AH/AC/P4/C11/524**Título:** [Aquisição de Géneros]**Data:** 1916 a 1917**Nível de Descrição:** Unidade de Instalação**Nome do Produtor:** Várias Assinaturas e Rubricas**Dimensão e Suporte:** Alt. 30,5 cm; Lar. 20 cm; Lom.; Capa; 18 Folhas de Papel**Âmbito e Conteúdo:** Maço de Condições, Propostas e Autos de Arrematação do Fornecimento de Géneros de Alimentação**Notas:**

SC**Código de Referência:** PT/SCMB/Q2/J**Título:** Conselho Médico**Data:** 1900 a 1916...**Nível de Descrição:** Secção**Dimensão e Suporte:** 1 Documento**SR****Código de Referência:** PT/SCMB/Q2/J/001**Título:** [Livro de Atas da Mesa Administrativa do Conselho Médico]**Data:** 1900 a 1916...**Nível de Descrição:** Série**Dimensão e Suporte:** 1 Documento**Âmbito e Conteúdo:** Registo das Atas do Conselho Médico**DC****Código de Referência:** PT/SCMB/AH/AA/P2/111**Título:** Este livro tem de servir para n'elle se lançarem as actas das sessões do conselho médico do Hospital da Misericórdia [...]**Data:** 30 de Novembro de 1900 a 13 de Junho de 1967**Nível de Descrição:** Documento Composto**Nome do Produtor:** Provedor António Miguel da Costa de Almeida Ferraz; Várias Assinaturas e Rubricas (Validação)**Dimensão e Suporte:** Alt. 32 cm; Lar. 22 cm; Lom. 2,5 cm; Capa Dura; 99 Folhas de Papel**Âmbito e Conteúdo:** Registo das Atas do Conselho Médico**Notas:** Termo de Abertura de 20 de Outubro de 1900; Sessão dactilografada solta

SC**Código de Referência:** PT/SCMB/Q2/K**Título:** Clínicos Diretores**Data:** 1887 a 1916...**Nível de Descrição:** Secção**Dimensão e Suporte:** 11 Documentos**SR****Código de Referência:** PT/SCMB/Q2/K/001**Título:** [Livros de Receituário de Doentes]**Data:** 1887 a 1916...**Nível de Descrição:** Série**Dimensão e Suporte:** 11 Documentos**Âmbito e Conteúdo:** Registo de Receituário para Doentes do Hospital**DC****Código de Referência:** PT/SCMB/AH/AA/P6/C25/85**Título:** Tem de servir este livro para a receptuario dos medicamentos necessarios para os doentes do Hospital [...]**Data:** 2 de Março de 1881 a 1 de Janeiro de 1887**Nível de Descrição:** Documento Composto**Nome do Produtor:** Provedor Antonio de Medonha Arriscado**Dimensão e Suporte:** Alt. 32,5 cm; Lar. 22,5 cm, Lom. 1,5 cm; Capa Couro; 94 Folhas de Papel**Âmbito e Conteúdo:** Registo de Receituário para Doentes do Hospital**Notas:** Termo de Abertura de 1 de Março de 1881**DC****Código de Referência:** PT/SCMB/AH/AA/P6/C24/82**Título:** Este livro é destinado á inscriçao dos medicamentos receitados para os doentes do Hospital da Santa Casa da Misericordia [...]**Data:** 1 de Janeiro de 1887 a 12 de Novembro de 1889

Nível de Descrição: Documento Composto

Nome do Produtor: Secretario da comissão Antonio Martins de Souza Lima

Dimensão e Suporte: Alt. 32 cm; Lar. 23 cm; Lom. 1,5 cm; Capa Couro; 98 Folhas de Papel

Âmbito e Conteúdo: Registo de Receituário para Doentes do Hospital

Notas: Termo de Abertura de 1 de Janeiro de 1887

DC

Código de Referência: PT/SCMB/AH/AA/P6/C24/83

Título: Tem de servir este livro para lançamento das receitas que forem mampulladas na pharmacia da Santa e Real Casa nesta villa para os doentes do Hospital [...]

Data: 13 de Novembro de 1889 a 14 de Maio de 1892

Nível de Descrição: Documento Composto

Nome do Produtor: Provedor Manoel Luiz da Silva Falcão

Dimensão e Suporte: Alt. 32 cm; Lar. 22 cm; Lom. 2 cm; Capa Couro; 100 Folhas de Papel

Âmbito e Conteúdo: Registo de Receituário para Doentes do Hospital

Notas: Termo de Abertura de 1 de Dezembro de 1889

DC

Código de Referência: PT/SCMB/AH/AB/P4/C6/185

Título: Tem de servir este livro para lançamentos das receitas que forem manipulladas na pharmacia da Santa e Real Casa [...] para os doentes do Hospital da mesma e para os que se abonarem aos pobres [...]

Data: 15 de Maio de 1892 a 28 de Fevereiro de 1895

Nível de Descrição: Documento Composto

Nome do Produtor: Vice-Provedor Francisco Marques da Costa Freitas

Dimensão e Suporte: Alt. 31 cm; Lar. 22 cm; Lom. 1,5 cm; Capa Couro; 100 Folhas de Papel

Âmbito e Conteúdo: Registo de Receituário para Doentes do Hospital

Notas: Termo de Abertura de 6 de Maio de 1892

DC**Código de Referência:** PT/SCMB/AH/AA/P5/C17/61**Título:** O presente livro tem de servir para n'elle se lançarem diariamente os medicamentos [...] e mais utensilios pedidos á pharmacia do Hospital [...]**Data:** 1 Março de 1895 a 28 de Fevereiro de 1899**Nível de Descrição:** Documento Composto**Nome do Produtor:** Provedor Conego Antonio Joaquim Ribeiro de Campos**Dimensão e Suporte:** Alt. 31 cm; Lar. 23 cm; Lom. 2 cm; Capa Couro; 148 Folhas de Papel**Âmbito e Conteúdo:** Registo de Receituário para Doentes do Hospital**Notas:** Termo de Abertura de 18 de Dezembro de 1894**DC****Código de Referência:** PT/SCMB/AH/AA/P5/C17/60**Título:** O presente livro tem de servir para n'elle se lançar diariamente os medicamentos e mais utensilios da pharmacia do Hospital abonados pelos facultativos do mesmo Hospital [...]**Data:** 1 de Março de 1899 a 31 de Outubro de 1900**Nível de Descrição:** Documento Composto**Nome do Produtor:** Vice-Provedor Antonio Joze da Fonseca**Dimensão e Suporte:** Alt. 30 cm; Lar. 22 cm; Lom. 2 cm; Capa Couro; 90 Folhas de Papel**Âmbito e Conteúdo:** Registo de Receituário para Doentes do Hospital**Notas:** Termo de Abertura de 28 de Fevereiro de 1899**DC****Código de Referência:** PT/SCMB/AH/AA/P5/C22/75**Título:** Este livro tem de servir para n'elle formular o receituario o clinico directa da enfermaria de medecina [...]**Data:** 1 de Novembro de 1900 a 31 de Dezembro de 1903**Nível de Descrição:** Documento Composto

Nome do Produtor: Provedor Antonio Miguel da Costa de Almeida Ferraz; Rubrica Paulino; Rubrica B. Lamella; Rubrica Martins Lima

Dimensão e Suporte: Alt. 32 cm; Lar. 22 cm; Lom. 2 cm; Capa Dura; 99 Folhas de Papel

Âmbito e Conteúdo: Registo de Receituário para Doentes do Hospital

Notas: Termo de Abertura de 20 de Outubro de 1900

DC

Código de Referência: PT/SCMB/AH/AA/P6/C25/87A

Título: Este livro tem de servir para n'elle formular o receituário o clinico directa da enfermaria de cirurgia [...]

Data: 1 de Novembro de 1900 a 31 de Dezembro de 1906

Nível de Descrição: Documento Composto

Nome do Produtor: Provedor Antonio Miguel da Costa de Almeida Ferraz; Rubrica B. Lamella; Rubrica Martins Lima; Rubrica Paulino

Dimensão e Suporte: Alt. 32 cm; Lar. 22 cm; Lom. 2 cm; Capa Dura; 100 Folhas de Papel

Âmbito e Conteúdo: Registo de Receituário para Doentes do Hospital

Notas: Termo de Abertura de 20 de Outubro de 1900

DC

Código de Referência: PT/SCMB/AH/AA/P5/C22/74

Título: [Livro de Receituário de Doentes]

Data: 1 de Novembro de 1909 a 12 de Maio de 1913

Nível de Descrição: Documento Composto

Nome do Produtor: Provedor Antonio Miguel da Costa de Almeida Ferraz; Rubrica Martins Lima; Rubrica M. Fonseca; Rubrica Lucinda; Rubrica Maria Emilia

Dimensão e Suporte: Alt. 33 cm; Lar. 23 cm; Lom. 2,5 cm; Capa Dura; 86 Folhas de Papel

Âmbito e Conteúdo: Registo de Receituário para Doentes do Hospital

Notas: Danificado com Folhas Soltas

DC**Código de Referência:** PT/SCMB/AH/AA/P6/C26/89**Título:** [Livro de Receituário de Doentes]**Data:** 1 de Dezembro de 1909 a 31 de Julho de 1913**Nível de Descrição:** Documento Composto**Nome do Produtor:** Rubrica Miguel Ferreira; Rubrica Lucinda; Rubrica Maria Emilia;
Rubrica Martins Lima**Dimensão e Suporte:** Alt. 33 cm; Lar. 23 cm; Lom. 2 cm; Capa Dura; 97 Folhas de
Papel**Âmbito e Conteúdo:** Registo de Receituário para Doentes do Hospital**Notas:** Danificado com Folhas Soltas**DC****Código de Referência:** PT/SCMB/AH/AA/P6/C26/90**Título:** [Livro de Receituário de Doentes]**Data:** 13 de Maio de 1913 a 31 de Dezembro de 1918**Nível de Descrição:** Documento Composto**Nome do Produtor:** Rubrica Martins Lima; Rubrica Luis Ferreira; Rubrica M. Ferreira;
Rubrica Mattos**Dimensão e Suporte:** Alt. 33 cm; Lar. 23 cm; Lom. 2 cm; Capa Dura; 94 Folhas de
Papel**Âmbito e Conteúdo:** Registo de Receituário para Doentes do Hospital**Notas:** Danificado com Folhas Soltas**SC****Código de Referência:** PT/SCMB/Q2/L**Título:** Clínico de Aceitação, Consultas e Casa de Banco**Data:** 1906 a 1913**Nível de Descrição:** Secção**Dimensão e Suporte:** 3 Documentos

SR**Código de Referência:** PT/SCMB/Q2/L/001**Título:** [Livros de Movimento de Doentes Externos]**Data:** 1906 a 1913**Nível de Descrição:** Série**Dimensão e Suporte:** Registo de Doentes Externos**Âmbito e Conteúdo:** 3 Documentos**DC****Código de Referência:** PT/SCMB/AH/AA/P5/C22/76**Título:** Este livro tem de servir para nelle se registrar o nome, idade e molestia dos doentes externos em tratamento no Consultorio e Banco do Hospital [...]**Data:** 22 de Fevereiro de 1906 a 31 de Janeiro de 1908**Nível de Descrição:** Documento Composto**Nome do Produtor:** Provedor Luis Maria da Costa Almeida Ferraz**Dimensão e Suporte:** Alt. 31,5 cm; Lar. 21,5 cm; Lom. 2 cm; Capa Dura; 99 Folhas de Papel**Âmbito e Conteúdo:** Registo de Doentes Externos em Tabela com Data de Entrada, Nome, Idade, Residência, Doença, Receituário e Observações**Notas:** Termo de Abertura 22 de Dezembro de 1905**DC****Código de Referência:** PT/SCMB/AH/AA/P3/135**Título:** [Livro de Movimento de Doentes Externos]**Data:** 4 de Setembro de 1909 a 31 de Dezembro de 1911**Nível de Descrição:** Documento Composto**Nome do Produtor:** Sem Assinaturas ou Rubricas**Dimensão e Suporte:** Alt. 32,5 cm; Lar. 22 cm; Lom. 2 cm; Capa Dura; 100 Folhas de Papel**Âmbito e Conteúdo:** Registo de Doentes Externos em Tabela com Nome, Idade, Residência, Doença, Receituário e Observações**Notas:**

DC**Código de Referência:** PT/SCMB/AH/AA/P3/134**Título:** [Livro de Movimento de Doentes Externos]**Data:** 1 de Janeiro de 1912 a 22 de Agosto de 1913**Nível de Descrição:** Documento Composto**Nome do Produtor:** Sem Assinaturas ou Rubricas**Dimensão e Suporte:** Alt. 32,5 cm; Lar. 22 cm; Lom. 2 cm; Capa Dura; 100 Folhas de Papel**Âmbito e Conteúdo:** Registo de Doentes Externos em Tabela com Nome, Idade, Residência, Doença, Receituário e Observações**Notas:**

SC**Código de Referência:** PT/SCMB/Q2/M**Título:** Secretaria**Data:** 1888 a 1916...**Nível de Descrição:** Secção**Dimensão e Suporte:** 1 Documento**SR****Código de Referência:** PT/SCMB/Q2/M/001**Título:** [Livro de Visitantes da Santa Casa de Barcelos]**Data:** 1888 a 1916...**Nível de Descrição:** Série**Dimensão e Suporte:** 1 Documento**Âmbito e Conteúdo:** Registo de Visitantes da Santa Casa da Misericórdia**DC****Código de Referência:** PT/SCMB/AH/AA/P3/168**Título:** Este livro destinado à inscrição dos nomes de todas as pessoas que se dignarem visitar o Hospital da Santa e Real Casa da Misericórdia [...]**Data:** 6 de Maio de 1888 a 23 de Janeiro de 2013

Nível de Descrição: Documento Composto

Nome do Produtor: Presidente da Comissão Antonio Martins de Sousa Lima

Dimensão e Suporte: Alt. 45 cm; Lar. 31,5 cm; Lom. 6,5 cm; Capa Dura; 104 Folhas de Papel

Âmbito e Conteúdo: Registo de Visitantes da Santa Casa da Misericórdia

Notas: Termo de Abertura de 22 de Dezembro de 1887

³SR

Código de Referência: PT/SCMB/Q2/M/002

Título: [Maço de Diversos]

Data: 1887-1916...

Nível de Descrição: Série

Dimensão e Suporte: 0 Documentos

Âmbito e Conteúdo: Documentação sem Relação

³ Não foi encontrada documentação para estes anos, não sabemos se deixou de ser produzida ou foi desviada.

Quadro 3 (1917 a 1980)**SC****Código de Referência:** PT/SCMB/Q3/A**Título:** Assembleia Geral**Data:** 1917 a 1980**Nível de Descrição:** Secção**Dimensão e Suporte:** 2 Documentos**SR****Código de Referência:** PT/SCMB/Q3/A/001**Título:** [Livros de Atas da Assembleia Geral]**Data:** 1917 a 1980...**Nível de Descrição:** Série**Dimensão e Suporte:** 2 Documentos**Âmbito e Conteúdo:** Registo de Atas da Assembleia Geral**DC****Código de Referência:** PT/SCMB/AH/AC/P3/C7/492**Título:** Ha de servir este livro para n'elle se escreverem as actas da Assembleia Geral da Irmandade da Santa e Real Caza da Mizericordia [...]**Data:** 1 de Setembro de 1890 a 30 de Junho de 1974**Nível de Descrição:** Documento Composto**Nome do Produtor:** Vice Provedor Manoel Luiz da Silva Falcam; Várias Assinaturas e Rubricas (Validação)**Dimensão e Suporte:** Alt. 31,5 cm; Lar. 22,5 cm; Lom. 2 cm; Capa Couro; 102 Folhas de Papel**Âmbito e Conteúdo:** Registo de Atas da Assembleia Geral**Notas:** Termo de Abertura de 27 de Maio de 1889

DC**Código de Referência:** PT/SCMB/AH/AC/P3/C9/499**Título:** Ha de servir este livro para nele se escreverem as Actas da Assembleia Geral**Data:** 8 de Setembro de 1974 a 24 de Março de 2002**Nível de Descrição:** Documento Composto**Nome do Produtor:** Várias Assinaturas e Rubricas**Dimensão e Suporte:** Alt. 32 cm; Lar. 22 cm; Lom.; Capa; 97 Folhas de Papel**Âmbito e Conteúdo:** Registo de Atas da Assembleia Geral**Notas:** Termo de Abertura de 20 de Junho de 1974**SC****Código de Referência:** PT/SCMB/Q3/B**Título:** Mesa Administrativa**Data:** 1917 a 1980**Nível de Descrição:** Secção**Dimensão e Suporte:** 24 Documentos; 102 Unidades de Instalação**SR****Código de Referência:** PT/SCMB/Q3/B/001**Título:** [Diplomas de Irmãos]**Data:** 1953 a 1980**Nível de Descrição:** Série**Dimensão e Suporte:** 3 Unidades de Instalação**Âmbito e Conteúdo:** Diplomas de Irmãos da Misericórdia**DC****Código de Referência:** PT/SCMB/AH/AC/P5/C32/838**Título:** [Diplomas de Irmãos]**Data:** [1880]**Nível de Descrição:** Unidade de Instalação**Nome do Produtor:** Sem Assinaturas e Rubricas**Dimensão e Suporte:** Alt. 43 cm; Lar. 31 cm; Lom.; Capa; 32 Folhas de Papel

Âmbito e Conteúdo: 32 Diplomas

Notas:

DC

Código de Referência: PT/SCMB/AH/AC/P5/C32/837

Título: [Diplomas de Irmãos]

Data: [1950]

Nível de Descrição: Unidade de Instalação

Nome do Produtor: Sem Assinaturas e Rubricas

Dimensão e Suporte: Alt. 32,5 cm; Lar. 25 cm; Lom.; Capa; 2 Folhas de Papel

Âmbito e Conteúdo: 2 Diplomas

Notas:

DC

Código de Referência: PT/SCMB/AH/AC/P5/C32/836

Título: [Diplomas de Irmãos]

Data: 1953 a 1980

Nível de Descrição: Unidade de Instalação

Nome do Produtor: Várias Assinaturas e Rubricas

Dimensão e Suporte: Alt. 32,5 cm; Lar. 25 cm; Lom.; Capa; 33 Folhas de Papel

Âmbito e Conteúdo: 33 Diplomas

Notas:

SR

Código de Referência: PT/SCMB/Q3/B/002

Título: [Livro de Atas da Comissão para o Monumento a Paulo Felisberto]

Data: 1939

Nível de Descrição: Série

Dimensão e Suporte: 1 Documento

Âmbito e Conteúdo: Registo das Atas da Comissão do Monumento ao Comendador Paulo Fonseca

DC**Código de Referência:** PT/SCMB/AH/AA/P4/C2/5**Título:** Livro das Actas da Comissão do Monumento ao Benemerito Comendador Paulo Felisberto Peixoto da Fonseca**Data:** 8 de Dezembro de 1939**Nível de Descrição:** Documento Composto**Nome do Produtor:** Presidente da Comissão Miguel Gomes de Miranda; Várias Assinaturas e Rubricas (Validação)**Dimensão e Suporte:** Alt. 32 cm; Lar. 23; Lom. 1 cm; Capa Dura; 50 Folhas de Papel**Âmbito e Conteúdo:** Registo das Atas da Comissão do Monumento ao Comendador Paulo Fonseca**Notas:** Termo de Abertura de 1 de Dezembro de 1939**SR****Código de Referência:** PT/SCMB/Q3/B/003**Título:** [Livro de Comissão de Administração]**Data:** 1933**Nível de Descrição:** Série**Dimensão e Suporte:** 1 Documento**Âmbito e Conteúdo:** Registo de Atividades da Comissão de Administração**DC****Código de Referência:** PT/SCMB/AH/AC/P4/C11/528**Título:** [Comissão de Administração]**Data:** 1933**Nível de Descrição:** Unidade de Instalação**Nome do Produtor:** Várias Assinaturas e Rubricas**Dimensão e Suporte:** Alt. 30,5 cm; Lar. 20,5 cm; Lom.; Capa; 12 Folhas de Papel**Âmbito e Conteúdo:** Registo de Atividades da Comissão de Administração**Notas:**

SR**Código de Referência:** PT/SCMB/Q3/B/004**Título:** [Livro de Copiador de Editais e Anúncios]**Data:** 1917 a 1946**Nível de Descrição:** Série**Dimensão e Suporte:** 1 Documento**Âmbito e Conteúdo:** Registo de Cópias de Editais**DC****Código de Referência:** PT/SCMB/AH/AA/P3/154**Título:** O presente livro tem de servir para "Copiador de Editais" publicados pelas Administrações d'esta Santa e Real Casa da Misericórdia [...]**Data:** 18 de Agosto de 1909 a 16 de Novembro de 1946**Nível de Descrição:** Documento Composto**Nome do Produtor:** Provedor Antonio Miguel da Costa de Almeida Ferraz**Dimensão e Suporte:** Alt. 32 cm; Lar. 22 cm; Lom. 3 cm; Capa Dura; 195 Folhas de Papel**Âmbito e Conteúdo:** Registo de Cópias de Editais publicados pela Mesa Administrativa**Notas:** Termo de Abertura de 1 de Julho de 1909**SR****Código de Referência:** PT/SCMB/Q3/B/005**Título:** [Livros de Atas da Mesa Administrativa]**Data:** 1917 a 1980...**Nível de Descrição:** Série**Dimensão e Suporte:** 6 Documentos**Âmbito e Conteúdo:** Registo dos Termos da Mesa Administrativa

DC**Código de Referência:** PT/SCMB/AH/AA/P2/106**Título:** Tem de servir este livro para n'elle serem es___das as actas de sessão da Mesa administrativa da Santa Casa da Misericórdia de Barcelos [...]**Data:** 29 de Junho de 1914 a 19 de Novembro de 1919**Nível de Descrição:** Documento Composto**Nome do Produtor:** Secretário Bento José de Souza e Silva; Várias Assinaturas e Rubricas (Validação)**Dimensão e Suporte:** Alt. 32 cm; Lar. 22 cm; Lom. 4 cm; Capa Dura; 197 Folhas de Papel**Âmbito e Conteúdo:** Registo das Atas da Mesa Administrativa**Notas:** Termo de Abertura de 15 de Junho de 1914**DC****Código de Referência:** PT/SCMB/AH/AA/P2/107**Título:** Tem de servir este livro para as actas das sessoes da Comissao administrativa da Santa Casa da Misericórdia [...]**Data:** 3 de Dezembro de 1919 a 6 de Fevereiro de 1928**Nível de Descrição:** Documento Composto**Nome do Produtor:** Presidente Teotónio José da Fonseca; Várias Assinaturas e Rubricas (Validação)**Dimensão e Suporte:** Alt. 32 cm; Lar. 22 cm; Lom. 4 cm; Capa Dura; 192 Folhas de Papel**Âmbito e Conteúdo:** Registo das Atas da Mesa Administrativa**Notas:** Termo de Abertura de 30 de Novembro de 1919**DC****Código de Referência:** PT/SCMB/AH/AA/P2/108**Título:** Tem de servir este livro para as actas das sessoes da Mesa da Santa Casa da Misericórdia [...]**Data:** 20 de Fevereiro de 1928 a 15 de Dezembro de 1938**Nível de Descrição:** Documento Composto

Nome do Produtor: Provedor Teotonio Jose da Fonseca; Várias Assinaturas e Rubricas
(Validação)

Dimensão e Suporte: Alt. 32 cm; Lar. 23 cm; Lom. 4 cm; Capa Dura; 197 Folhas de
Papel

Âmbito e Conteúdo: Registo das Atas da Mesa Administrativa

Notas: Termo de Abertura de 19 de Fevereiro de 1928; 3 cartas soltas

DC

Código de Referência: PT/SCMB/AH/AA/P2/109

Título: Tem de servir este livro para as actas das sessões da Mesa da Santa Casa da
Misericórdia de Barcelos [...]

Data: 31 de Dezembro de 1938 a 30 de Setembro de 1953

Nível de Descrição: Documento Composto

Nome do Produtor: Presidente da Comissão Administrativa Miguel Gomes de
Miranda; Várias Assinaturas e Rubricas (Validação)

Dimensão e Suporte: Alt. 32 cm; Lar. 23 cm; Lom. 4 cm; Capa Dura; 200 Folhas de
Papel

Âmbito e Conteúdo: Registo das Atas da Mesa Administrativa

Notas: Termo de Abertura de 16 de Novembro de 1938

DC

Código de Referência: PT/SCMB/AH/AA/P2/110A

Título: [...] destina-se a nelle serem registados todos os assuntos tratados em reunião da
Mesa Administrativa da Santa Casa da Misericórdia de Barcelos

Data: 15 de Novembro de 1966 a 10 de Julho de 1970

Nível de Descrição: Documento Composto

Nome do Produtor: Provedor Armando Pereira do Vale Miranda; Várias Assinaturas e
Rubricas (Validação)

Dimensão e Suporte: Alt. 33 cm; Lar. 23 cm; Lom. 4 cm; Capa Dura; 200 Folhas de
Papel

Âmbito e Conteúdo: Registo das Atas da Mesa Administrativa

Notas: Termo de Abertura de 20 de Outubro de 1966

DC**Código de Referência:** PT/SCMB/AH/AA/P2/110B**Título:** [...] vai servir para nele serem lavradas as actas de reuniões da Mesa Administrativa da Santa Casa da Misericórdia [...]**Data:** 24 de Março de 1976 a 24 de Janeiro de 1981**Nível de Descrição:** Documento Composto**Nome do Produtor:** Provedor Mario Pinho Ferreira Azevedo; Várias Assinaturas e Rubricas (Validação)**Dimensão e Suporte:** Alt. 39,5 cm; Lar. 26,5 cm; Lom.2,5 cm; Capa Dura; 100 Folhas de Papel**Âmbito e Conteúdo:** Registo das Atas da Mesa Administrativa**Notas:** Termo de Abertura de 1 de Março de 1976**SR****Código de Referência:** PT/SCMB/Q3/B/006**Título:** [Livros de Compromissos, Estatutos e Regulamentos da Misericórdia e Estabelecimentos]**Data:** 1917 a 1980...**Nível de Descrição:** Série**Dimensão e Suporte:** 8 Documentos**Âmbito e Conteúdo:** Registo de Compromissos, Estatutos e Regulamentos da Misericórdia e Estabelecimentos**DC****Código de Referência:** PT/SCMB/AH/AC/P5/C33/842**Título:** [Estatutos da Santa Casa da Misericórdia]**Data:** 1917**Nível de Descrição:** Documento Simples**Nome do Produtor:** Governador Civil Miguel Abreu**Dimensão e Suporte:** Alt. 30,5 cm; Lar. 21 cm; Lom.; Capa; 15 Folhas de Papel**Âmbito e Conteúdo:****Notas:**

DC**Código de Referência:** PT/SCMB/AH/AC/P5/C33/844**Título:** [Estatutos e Regulamentos da Santa Casa da Misericórdia]**Data:** 1917 e 1952**Nível de Descrição:** Documento Composto**Nome do Produtor:** Várias Assinaturas e Rubricas**Dimensão e Suporte:** Alt. 21 cm; Lar. 15 cm; Lom.; Capa Papel; 24 Folhas de Papel**Âmbito e Conteúdo:** Estatutos da Santa Casa da Misericórdia 1917; Regulamento do Hospital e do Asilo da Santa Casa da Misericórdia 1952**Notas:****DC****Código de Referência:** PT/SCMB/AH/AD/P6/C57/1255**Título:** [Regulamento do Hospital]**Data:** 29 de Setembro de 1933**Nível de Descrição:** Documento Simples**Nome do Produtor:** Governador Civil José Mattos Graça; Comissão Administrativa Presidente Miguel Gomes de Miranda; Vice Presidente José [____]; Secretário; [____] de Faria; Tesoureiro Joaquim José [____]; Vogal José Gomes de Sousa**Dimensão e Suporte:** Alt. 33,5 cm; Lar. 20 cm; Lom.; Capa Papel; 26 Folhas de Papel**Âmbito e Conteúdo:****Notas:****DC****Código de Referência:** PT/SCMB/AH/AD/P6/C57/1257**Título:** [Regulamento dos Serviços Técnicos Internos]**Data:** [1940]**Nível de Descrição:** Documento Simples**Nome do Produtor:** Miguel Gomes de Miranda; Joaquim Corrêa de Azevedo; António Rodrigues Gomes da Costa; Manuel Pereira da Quinta Júnior; Luís Fernandes Pinheiro; António José de Sousa Costa; José da Silva Peixoto; Francisco Xavier Marinho Aguiar; Aníbal Araújo

Dimensão e Suporte: Alt. 30,5 cm; Lar. 21 cm; Lom.; Capa Papel; 19 Folhas de Papel

Âmbito e Conteúdo:

Notas:

DC

Código de Referência: PT/SCMB/AH/AD/P6/C57/1258

Título: [Regulamento dos Serviços Técnicos Internos]

Data: [1940]

Nível de Descrição: Documento Simples

Nome do Produtor: Sem Assinaturas ou Rubricas

Dimensão e Suporte: Alt. 30,5 cm; Lar. 21 cm; Lom.; Capa Papel; 18 Folhas de Papel

Âmbito e Conteúdo:

Notas:

DC

Código de Referência: PT/SCMB/AH/AD/P6/C57/1259

Título: [Regulamento dos Serviços Técnicos Internos]

Data: [1940]

Nível de Descrição: Documento Simples

Nome do Produtor: Sem Assinaturas ou Rubricas

Dimensão e Suporte: Alt. 30,5 cm; Lar. 21 cm; Lom.; Capa Papel; 18 Folhas de Papel

Âmbito e Conteúdo:

Notas:

DC

Código de Referência: PT/SCMB/AH/AD/P6/C57/1260

Título: [Regulamento dos Serviços Técnicos Internos]

Data: [1940]

Nível de Descrição: Documento Simples

Nome do Produtor: Miguel Gomes de Miranda; Joaquim Corrêa de Azevedo; António Rodrigues Gomes da Costa; Manuel Pereira da Quinta Júnior; Luís Fernandes Pinheiro;

António José de Sousa Costa; José da Silva Peixoto; Francisco Xavier Marinho Aguiar;
Aníbal Araújo

Dimensão e Suporte: Alt. 30,5 cm; Lar. 21 cm; Lom.; Capa Papel; 19 Folhas de Papel

Âmbito e Conteúdo:

Notas:

DC

Código de Referência: PT/SCMB/AH/AD/P6/C57/1256

Título: [Regulamento dos Serviços Técnicos Internos]

Data: 1952

Nível de Descrição: Documento Simples

Nome do Produtor: Mesa Administrativa Miguel Gomes de Miranda; António José de Sousa Costa; Manuel Pereira da Quinta Júnior; Luís Fernandes Pinheiro; Aníbal Araújo; Francisco Xavier Marinho Aguiar; José da Silva Peixoto; António Rodrigues Gomes da Costa

Dimensão e Suporte: Alt. 30,5 cm; Lar. 21 cm; Lom.; Capa Papel; 21 Folhas de Papel

Âmbito e Conteúdo:

Notas:

SR

Código de Referência: PT/SCMB/Q3/B/007

Título: [Livros de Inventários]

Data: 1917 a 1980...

Nível de Descrição: Série

Dimensão e Suporte: 4 Documentos

Âmbito e Conteúdo: Registo de Inventários da Misericórdia e Estabelecimentos

DC

Código de Referência: PT/SCMB/AH/AC/P6/C35/880

Título: [Inventário de Contratos de Arrendamentos Rurais e Urbanos]

Data: [1980 a 1990]

Nível de Descrição: Unidade de Instalação

Nome do Produtor: Sem Assinaturas ou Rubricas

Dimensão e Suporte: Alt. 30 cm; Lar. 22,5 cm; Lom. 2,5 cm; Capa; 173 Folhas de Papel

Âmbito e Conteúdo: Inventário de Contratos de Arrendamentos Rurais e Urbanos

Notas:

DC

Código de Referência: PT/SCMB/AH/AC/P6/C35/877

Título: [Inventário de Objetos Valiosos no Cofre]

Data: 1976

Nível de Descrição: Unidade de Instalação

Nome do Produtor: Sem Assinaturas e Rubricas

Dimensão e Suporte: Alt. 30 cm; Lar. 21 cm; Lom.; Capa; 2 Folhas de Papel

Âmbito e Conteúdo: Inventário de Objetos Valiosos no Cofre

Notas:

DC

Código de Referência: PT/SCMB/AH/AC/P6/C35/878

Título: [Inventário dos Artigos do Culto]

Data: 1977

Nível de Descrição: Unidade de Instalação

Nome do Produtor: Sem Assinaturas e Rubricas

Dimensão e Suporte: Alt. 30 cm; Lar. 21 cm; Lom.; Capa; 2 Folhas de Papel

Âmbito e Conteúdo: Inventário dos Artigos do Culto

Notas:

DC

Código de Referência: PT/SCMB/AH/AC/P6/C35/882

Título: [Inventário do Património Imóvel]

Data: [1980]

Nível de Descrição: Unidade de Instalação

Nome do Produtor: Sem Assinaturas ou Rubricas

Dimensão e Suporte: Alt. 30 cm; Lar. 21 cm; Lom.; Capa; 43 Folhas de Papel

Âmbito e Conteúdo: Inventário do Património Imóvel

Notas:

SR

Código de Referência: PT/SCMB/Q3/B/008

Título: [Livros de Matricula de Irmãos]

Data: 1917 a 1959

Nível de Descrição: Série

Dimensão e Suporte: 3 Documentos

Âmbito e Conteúdo: Registo de Entrada dos Irmãos

DC

Código de Referência: PT/SCMB/AH/AA/P5/C19/66

Título: Tem de servir o presente livro para nella serem escriptos os termos de juramento de ____ aos irmãos desta Santa Caza [...]

Data: 12 de Julho de 1884 a 15 de Abril de 1918

Nível de Descrição: Documento Composto

Nome do Produtor: Provedor Presbytero Domingos Simoes Duarte Lima; Escrivão David de Barros e Silva Botelho; Várias Assinaturas ou Rubricas (Validação)

Dimensão e Suporte: Alt. 32 cm; Lar. 22,5 cm; Lom. 1 cm; Capa Couro; 50 Folhas de Papel

Âmbito e Conteúdo: Registo de Irmãos

Notas: Termo de Abertura de 10 de Julho de 1884

DC

Código de Referência: PT/SCMB/AH/AA/P5/C19/67

Título: [...] termos de juramento ou declaração legal dos empregados nomeados e irmãos admittidos na Irmandade [...]

Data: 6 de Maio de 1918 a 30 de Setembro de 1959

Nível de Descrição: Documento Composto

Nome do Produtor: Presidente da Comissão Teotonio José da Fonseca; Provedor Jose Julio Vieira Ramos; Várias Assinaturas e Rubricas (Validação)

Dimensão e Suporte: Alt. 30 cm; Lar. 21 cm; Lom. 1 cm; Capa Couro; 50 Folhas de Papel

Âmbito e Conteúdo: Registo de Irmãos e Empregados

Notas: 1º Termo de Abertura de 29 de Fevereiro de 1912; 2º Termo de Abertura de 17 de Abril de 1918

DC

Código de Referência: PT/SCMB/AH/AA/P1/149

Título: Livro dos Irmãos da Santa e Real Casa da Misericórdia de Barcellos

Data: 15 de Março de 1935

Nível de Descrição: Documento Composto

Nome do Produtor: Presidente da Comissão Administrativa Miguel Gomes de Miranda

Dimensão e Suporte: Alt. 33 cm; Lar. 45,5 cm; Lom. 5 cm; Capa Dura; 210 Folhas de Papel

Âmbito e Conteúdo: Registo de Irmãos em Tabela com Nome, Residência, Data de Admissão, Cargos de Exercício na Irmandade, Benefícios à Irmandade e Observações

Notas:

SR

Código de Referência: PT/SCMB/Q3/B/009

Título: [Maços de Conferências e Encontros]

Data: 1976 a 1980...

Nível de Descrição: Série

Dimensão e Suporte: 2 Unidades de Instalação

Âmbito e Conteúdo: Conferências e Encontros

DC**Código de Referência:** PT/SCMB/AH/AC/P4/C11/531**Título:** [V Congresso da Misericórdias Portuguesas]**Data:** 1976**Nível de Descrição:** Unidade de Instalação**Nome do Produtor:** Várias Assinaturas e Rubricas**Dimensão e Suporte:** Alt. 30,5 cm; Lar. 22,5 cm; Lom.; Capa; 26 Folhas de Papel**Âmbito e Conteúdo:** V Congresso da Misericórdias Portuguesas**Notas:****DC****Código de Referência:** PT/SCMB/AH/AC/P4/C11/530**Título:** [Conferencia Internacional da Misericórdias]**Data:** 1979**Nível de Descrição:** Unidade de Instalação**Nome do Produtor:** Várias Assinaturas e Rubricas**Dimensão e Suporte:** Alt. 33 cm; Lar. 22 cm; Lom.; Capa; 9 Folhas de Papel**Âmbito e Conteúdo:** Conferencia Internacional da Misericórdias**Notas:**

SR**Código de Referência:** PT/SCMB/Q3/B/010**Título:** [Maços de Contratos de Companhias de Seguros]**Data:** 1924 a 1980...**Nível de Descrição:** Série**Dimensão e Suporte:** 9 Unidades de Instalação**Âmbito e Conteúdo:** Contratos de Companhias de Seguros**DC****Código de Referência:** PT/SCMB/AH/AC/P4/C14/584**Título:** [Companhia de Seguros Douro]**Data:** 1924

Nível de Descrição: Unidade de Instalação

Nome do Produtor: Várias Assinaturas e Rubricas

Dimensão e Suporte: Alt. 34 cm; Lar. 23 cm; Lom.; Capa; 2 Folhas de Papel

Âmbito e Conteúdo: Contratos de Companhia de Seguros Douro

Notas:

DC

Código de Referência: PT/SCMB/AH/AC/P4/C14/585

Título: [Companhia de Seguros A Mundial Confiança]

Data: 1926 a 1995

Nível de Descrição: Unidade de Instalação

Nome do Produtor: Várias Assinaturas e Rubricas

Dimensão e Suporte: Alt. 30,5 cm; Lar. 22 cm; Lom.; Capa; 90 Folhas de Papel

Âmbito e Conteúdo: Contratos de Companhia de Seguros A Mundial Confiança

Notas:

DC

Código de Referência: PT/SCMB/AH/AC/P4/C14/586

Título: [Companhia de Seguros Fidelidade]

Data: 1931 a 1994

Nível de Descrição: Unidade de Instalação

Nome do Produtor: Várias Assinaturas e Rubricas

Dimensão e Suporte: Alt. 32 cm; Lar. 22,5 cm; Lom.; Capa; 61 Folhas de Papel

Âmbito e Conteúdo: Contratos de Companhia de Seguros Fidelidade

Notas:

DC

Código de Referência: PT/SCMB/AH/AC/P4/C14/587

Título: [Companhia de Seguros Garantia]

Data: 1951

Nível de Descrição: Unidade de Instalação

Nome do Produtor: Várias Assinaturas e Rubricas

Dimensão e Suporte: Alt. 41 cm; Lar. 26 cm; Lom.; Capa; 3 Folhas de Papel

Âmbito e Conteúdo: Contratos de Companhia de Seguros Garantia

Notas:

DC

Código de Referência: PT/SCMB/AH/AC/P4/C14/588

Título: [Companhia de Seguros Império]

Data: 1951 a 1952

Nível de Descrição: Unidade de Instalação

Nome do Produtor: Várias Assinaturas e Rubricas

Dimensão e Suporte: Alt. 26,5 cm; Lar. 21 cm; Lom.; Capa; 8 Folhas de Papel

Âmbito e Conteúdo: Contratos de Companhia de Seguros Império

Notas:

DC

Código de Referência: PT/SCMB/AH/AC/P4/C14/589

Título: [Companhia de Seguros La Unión Y El Fénix Espanól]

Data: 1952

Nível de Descrição: Unidade de Instalação

Nome do Produtor: Várias Assinaturas e Rubricas

Dimensão e Suporte: Alt. 30 cm; Lar. 22 cm; Lom.; Capa; 41 Folhas de Papel

Âmbito e Conteúdo: Contratos de Companhia de Seguros La Unión Y El Fénix Espanól

Notas:

DC

Código de Referência: PT/SCMB/AH/AC/P4/C14/590

Título: [Companhia de Seguros Comércio e Industria]

Data: 1970

Nível de Descrição: Unidade de Instalação

Nome do Produtor: Várias Assinaturas e Rubricas

Dimensão e Suporte: Alt. 30 cm; Lar. 21,5 cm; Lom.; Capa; 5 Folhas de Papel

Âmbito e Conteúdo: Contratos de Companhia de Seguros Comércio e Industria

Notas:

DC

Código de Referência: PT/SCMB/AH/AC/P4/C14/591

Título: [Companhia de Seguros Generali]

Data: 1972 a 1992

Nível de Descrição: Unidade de Instalação

Nome do Produtor: Várias Assinaturas e Rubricas

Dimensão e Suporte: Alt. 30 cm; Lar. 21 cm; Lom.; Capa; 16 Folhas de Papel

Âmbito e Conteúdo: Contratos de Companhia de Seguros Generali

Notas:

DC

Código de Referência: PT/SCMB/AH/AC/P4/C14/592

Título: [Companhia de Seguros Bonança]

Data: 1977 a 1982

Nível de Descrição: Unidade de Instalação

Nome do Produtor: Várias Assinaturas e Rubricas

Dimensão e Suporte: Alt. 30 cm; Lar. 21 cm; Lom.; Capa; 2 Folhas de Papel

Âmbito e Conteúdo: Contratos de Companhia de Seguros Bonança

Notas:

SR

Código de Referência: PT/SCMB/Q3/B/011

Título: [Maços de Inaugurações]

Data: 1970 a 1980...

Nível de Descrição: Série

Dimensão e Suporte: 1 Unidade de Instalação

Âmbito e Conteúdo: Inaugurações de Estabelecimentos da Misericórdia

DC**Código de Referência:** PT/SCMB/AH/AC/P6/C35/874**Título:** [Inauguração do Hospital]**Data:** 1970**Nível de Descrição:** Unidade de Instalação**Nome do Produtor:** Sem Assinaturas e Rubricas**Dimensão e Suporte:** Alt. 29 cm; Lar. 22 cm; Lom.; Capa; 36 Folhas de Papel**Âmbito e Conteúdo:** Inauguração do Hospital da Misericórdia**Notas:**

SR**Código de Referência:** PT/SCMB/Q3/B/012**Título:** [Maços de Projetos de Obras]**Data:** 1917 a 1980...**Nível de Descrição:** Série**Dimensão e Suporte:** 13 Unidades de Instalação**Âmbito e Conteúdo:** Projetos de Obras da Misericórdia e Estabelecimentos**DC****Código de Referência:** PT/SCMB/AH/AD/P5/C47/1144**Título:** [Projeto de Pintura do Asilo]**Data:** 1926**Nível de Descrição:** Unidade de Instalação**Nome do Produtor:** Sem Assinaturas e Rubricas**Dimensão e Suporte:** Alt. 33 cm; Lar. 22,5 cm; Lom.; Capa; 1 Folhas de Papel**Âmbito e Conteúdo:** Condições de Arrematação**Notas:****DC****Código de Referência:** PT/SCMB/AH/AD/P5/C47/1145**Título:** [Projeto de Balneário]**Data:** 1927

Nível de Descrição: Unidade de Instalação

Nome do Produtor: Marques da Silva

Dimensão e Suporte: Alt. 34 cm; Lar. 24 cm; Lom.; Capa; 57 Folhas de Papel

Âmbito e Conteúdo: 2 Maço de Condições de Arrematação e Caderno de Encargos; 1 Maço de Condições de Arrematação e Caderno de Encargos de Pedreiro; 1 Maço de Condições de Arrematação e Caderno de Encargos Carpinteiro; 1 Maço de Medição e Orçamento de Obra de Trolha; 1 Maço de Liquidação

Notas:

DC

Código de Referência: PT/SCMB/AH/AD/P5/C48/1146

Título: [Projeto de Obras da Cadeia]

Data: 1927 a 1931

Nível de Descrição: Unidade de Instalação

Nome do Produtor: Várias Assinaturas e Rubricas

Dimensão e Suporte: Alt. 32 cm; Lar. 22 cm; Lom.; Capa; 33 Folhas de Papel

Âmbito e Conteúdo: Correspondência; Orçamentos; Auto de Vistoria

Notas:

DC

Código de Referência: PT/SCMB/AH/AD/P5/C48/1147

Título: [Projeto de Instalação de HydroTerapia]

Data: 1929

Nível de Descrição: Unidade de Instalação

Nome do Produtor: Várias Assinaturas e Rubricas

Dimensão e Suporte: Alt. 28 cm; Lar. 21,5 cm; Lom.; Capa; 13 Folhas de Papel

Âmbito e Conteúdo: 3 Orçamentos

Notas:

DC**Código de Referência:** PT/SCMB/AH/AD/P5/C48/1154**Título:** [Projeto da Claraboia da Escada do Lar Nossa Senhora da Misericórdia]**Data:** [1930]**Nível de Descrição:** Unidade de Instalação**Nome do Produtor:** Várias Assinaturas e Rubricas**Dimensão e Suporte:** Alt. 30 cm; Lar. 20,5 cm; Lom.; Capa; 1 Folhas de Papel**Âmbito e Conteúdo:****Notas:****DC****Código de Referência:** PT/SCMB/AH/AD/P5/C48/1148**Título:** [Projeto de Construção do Bairro de Classe Modesta]**Data:** 1968**Nível de Descrição:** Unidade de Instalação**Nome do Produtor:** Várias Assinaturas e Rubricas**Dimensão e Suporte:** Alt. 30,5 cm; Lar. 21,5 cm; Lom.; Capa; 47 Folhas de Papel**Âmbito e Conteúdo:** 2 Orçamentos; Caderno de Preços**Notas:****DC****Código de Referência:** PT/SCMB/AH/AD/P5/C48/1156**Título:** [Projeto de Bancos da Igreja]**Data:** [1970 a 1980]**Nível de Descrição:** Unidade de Instalação**Nome do Produtor:** Várias Assinaturas e Rubricas**Dimensão e Suporte:** Alt. 30 cm; Lar. 21,5 cm; Lom.; Capa; 2 Folhas de Papel**Âmbito e Conteúdo:** Desenhos**Notas:**

DC**Código de Referência:** PT/SCMB/AH/AD/P5/C48/1160**Título:** [Projeto de Obras do Lar de Idosos]**Data:** [1970 a 1980]**Nível de Descrição:** Unidade de Instalação**Nome do Produtor:** Várias Assinaturas e Rubricas**Dimensão e Suporte:** Alt. 30 cm; Lar. 21,5 cm; Lom.; Capa; 10 Folhas de Papel**Âmbito e Conteúdo:** 1 Caderno de Encargos**Notas:****DC****Código de Referência:** PT/SCMB/AH/AD/P5/C48/1155**Título:** [Projeto de Acesso á Nova Escola]**Data:** [1975]**Nível de Descrição:** Unidade de Instalação**Nome do Produtor:** Várias Assinaturas e Rubricas**Dimensão e Suporte:** Alt. 39 cm; Lar. 30 cm; Lom.; Capa; 2 Folhas de Papel**Âmbito e Conteúdo:** 2 Plantas**Notas:****DC****Código de Referência:** PT/SCMB/AH/AD/P5/C48/1158**Título:** [Projeto de Divisão da Quinta da Mosquinha]**Data:** [1975]**Nível de Descrição:** Unidade de Instalação**Nome do Produtor:** Várias Assinaturas e Rubricas**Dimensão e Suporte:** Alt. 36 cm; Lar. 45 cm; Lom.; Capa; 1 Folhas de Papel**Âmbito e Conteúdo:** 1 Planta**Notas:**

DC**Código de Referência:** PT/SCMB/AH/AD/P5/C48/1159**Título:** [Projeto de Divisão de Bouça]**Data:** [1975]**Nível de Descrição:** Unidade de Instalação**Nome do Produtor:** Várias Assinaturas e Rubricas**Dimensão e Suporte:** Alt. 35 cm; Lar. 38,5 cm; Lom.; Capa; 1 Folhas de Papel**Âmbito e Conteúdo:** 1 Planta**Notas:****DC****Código de Referência:** PT/SCMB/AH/AD/P5/C48/1149**Título:** [Projeto da Creche da Fonte de Baixo]**Data:** 1976**Nível de Descrição:** Unidade de Instalação**Nome do Produtor:** Várias Assinaturas e Rubricas**Dimensão e Suporte:** Alt. 31 cm; Lar. 22 cm; Lom.; Capa; 93 Folhas de Papel**Âmbito e Conteúdo:** 1 Maço de Peças Desenhadas (Plantas); 1 Maço de Peças Escritas (Programa do Concurso, Caderno de Encargos, Memória Descritiva e Justificativa, Medições)**Notas:****DC****Código de Referência:** PT/SCMB/AH/AD/P5/C48/1150**Título:** [Projeto de Obras da Igreja]**Data:** 1978 a 1982**Nível de Descrição:** Unidade de Instalação**Nome do Produtor:** Várias Assinaturas e Rubricas**Dimensão e Suporte:** Alt. 30 cm; Lar. 22 cm; Lom.; Capa; 13 Folhas de Papel**Âmbito e Conteúdo:** 2 Orçamentos; 4 Plantas**Notas:**

SR**Código de Referência:** PT/SCMB/Q3/B/013**Título:** [Maços de Semana das Ofertas ao Hospital]**Data:** 1943 a 1945**Nível de Descrição:** Série**Dimensão e Suporte:** 3 Unidades de Instalação**Âmbito e Conteúdo:** Angariação de Fundos para o Hospital Misericórdia**DC****Código de Referência:** PT/SCMB/AH/AD/P6/C58/1280**Título:** [I Semana das Ofertas ao Hospital]**Data:** 1943**Nível de Descrição:** Unidade de Instalação**Nome do Produtor:** Várias Assinaturas e Rubricas**Dimensão e Suporte:** Alt. 34 cm; Lar. 23 cm; Lom. 2,5 cm; Capa; 204 Folhas de Papel**Âmbito e Conteúdo:** Angariação de Fundos para o Hospital Misericórdia**Notas:****DC****Código de Referência:** PT/SCMB/AH/AD/P6/C58/1281**Título:** [II Semana das Ofertas ao Hospital]**Data:** 1944**Nível de Descrição:** Unidade de Instalação**Nome do Produtor:** Várias Assinaturas e Rubricas**Dimensão e Suporte:** Alt. 34,5 cm; Lar. 24 cm; Lom. 3 cm; Capa Papel; 231 Folhas de Papel**Âmbito e Conteúdo:** Angariação de Fundos para o Hospital Misericórdia**Notas:**

DC**Código de Referência:** PT/SCMB/AH/AD/P6/C58/1282**Título:** [III Semana das Ofertas ao Hospital]**Data:** 1945**Nível de Descrição:** Unidade de Instalação**Nome do Produtor:** Várias Assinaturas e Rubricas**Dimensão e Suporte:** Alt. 34 cm; Lar. 23 cm; Lom. 2,5 cm; Capa Papel; 190 Folhas de Papel**Âmbito e Conteúdo:** Angariação de Fundos para o Hospital Misericórdia**Notas:**

SR**Código de Referência:** PT/SCMB/Q3/B/014**Título:** [Processos de Arrendamento]**Data:** 1968 a 1980...**Nível de Descrição:** Série**Dimensão e Suporte:** 5 Unidades de Instalação**Âmbito e Conteúdo:** Processos de Arrendamento**DC****Código de Referência:** PT/SCMB/AH/AD/P5/C45/1086**Título:** [Processo de Arrendamento]**Data:** 1968**Nível de Descrição:** Unidade de Instalação**Nome do Produtor:** Várias Assinaturas e Rubricas**Dimensão e Suporte:** Alt. 30 cm; Lar. 21 cm; Lom.; Capa; 4 Folhas de Papel**Âmbito e Conteúdo:** 1 Processo de Arrendamento **Notas:****DC****Código de Referência:** PT/SCMB/AH/AD/P5/C45/1087**Título:** [Processo de Arrendamento]**Data:** 1970

Nível de Descrição: Unidade de Instalação

Nome do Produtor: Várias Assinaturas e Rubricas

Dimensão e Suporte: Alt. 30 cm; Lar. 21 cm; Lom.; Capa; 27 Folhas de Papel

Âmbito e Conteúdo: 1 Processo de Arrendamento **Notas:**

DC

Código de Referência: PT/SCMB/AH/AD/P5/C45/1088

Título: [Processo de Arrendamento]

Data: 1971

Nível de Descrição: Unidade de Instalação

Nome do Produtor: Várias Assinaturas e Rubricas

Dimensão e Suporte: Alt. 30 cm; Lar. 21 cm; Lom.; Capa; 1 Folhas de Papel

Âmbito e Conteúdo: 1 Processo de Arrendamento

Notas:

DC

Código de Referência: PT/SCMB/AH/AD/P5/C45/1089

Título: [Processo de Arrendamento]

Data: 1974

Nível de Descrição: Unidade de Instalação

Nome do Produtor: Várias Assinaturas e Rubricas

Dimensão e Suporte: Alt. 33 cm; Lar. 21 cm; Lom.; Capa; 1 Folhas de Papel

Âmbito e Conteúdo: 1 Processo de Arrendamento

Notas:

DC

Código de Referência: PT/SCMB/AH/AD/P5/C45/1090

Título: [Processo de Arrendamento]

Data: 1975

Nível de Descrição: Unidade de Instalação

Nome do Produtor: Várias Assinaturas e Rubricas

Dimensão e Suporte: Alt. 30 cm; Lar. 21 cm; Lom.; Capa; 6 Folhas de Papel

Âmbito e Conteúdo: 3 Processos de Arrendamento

Notas:

SR

Código de Referência: PT/SCMB/Q3/B/015

Título: [Processos de Capitais Mutuados]

Data: 1917 a 1924

Nível de Descrição: Série

Dimensão e Suporte: 6 Unidades de Instalação

Âmbito e Conteúdo: Processos de Capitais Mutuados

DC

Código de Referência: PT/SCMB/AH/AC/P4/C13/578

Título: [Capitais Mutuados]

Data: 1916 a 1917

Nível de Descrição: Unidade de Instalação

Nome do Produtor: Várias Assinaturas e Rubricas

Dimensão e Suporte: Alt. 32 cm; Lar. 22 cm; Lom.; Capa; 6 Folhas de Papel

Âmbito e Conteúdo: 1 Maço de Capitais Mutuados

Notas:

DC

Código de Referência: PT/SCMB/AH/AC/P4/C13/579

Título: [Capitais Mutuados]

Data: 1917 a 1918

Nível de Descrição: Unidade de Instalação

Nome do Produtor: Várias Assinaturas e Rubricas

Dimensão e Suporte: Alt. 32,5 cm; Lar. 22 cm; Lom.; Capa Papel; 6 Folhas de Papel

Âmbito e Conteúdo: 1 Maço de Capitais Mutuados

Notas:

DC**Código de Referência:** PT/SCMB/AH/AC/P4/C13/580**Título:** [Capitais Mutuados]**Data:** 1918**Nível de Descrição:** Unidade de Instalação**Nome do Produtor:** Várias Assinaturas e Rubricas**Dimensão e Suporte:** Alt. 30 cm; Lar. 21 cm; Lom.; Capa; 3 Folhas de Papel**Âmbito e Conteúdo:** 1 Processo de Capitais Mutuados**Notas:****DC****Código de Referência:** PT/SCMB/AH/AC/P4/C13/581**Título:** [Capitais Mutuados]**Data:** 1922**Nível de Descrição:** Unidade de Instalação**Nome do Produtor:** Várias Assinaturas e Rubricas**Dimensão e Suporte:** Alt. 30,5 cm; Lar. 20 cm; Lom.; Capa Papel; 2 Folhas de Papel**Âmbito e Conteúdo:** 1 Processo de Capitais Mutuados**Notas:****DC****Código de Referência:** PT/SCMB/AH/AC/P4/C13/582**Título:** [Capitais Mutuados]**Data:** 1923**Nível de Descrição:** Unidade de Instalação**Nome do Produtor:** Várias Assinaturas e Rubricas**Dimensão e Suporte:** Alt. 30 cm; Lar. 20 cm; Lom.; Capa; 2 Folhas de Papel**Âmbito e Conteúdo:** 1 Processo de Capitais Mutuados**Notas:**

DC**Código de Referência:** PT/SCMB/AH/AC/P4/C13/583**Título:** [Capitais Mutuados]**Data:** 1924**Nível de Descrição:** Unidade de Instalação**Nome do Produtor:** Várias Assinaturas e Rubricas**Dimensão e Suporte:** Alt. 30,5 cm; Lar. 20,5 cm; Lom.; Capa Papel; 7 Folhas de Papel**Âmbito e Conteúdo:** 1 Processo de Capitais Mutuados**Notas:**

SR**Código de Referência:** PT/SCMB/Q3/B/016**Título:** [Processos de Compra e Venda]**Data:** 1917 a 1980...**Nível de Descrição:** Série**Dimensão e Suporte:** 6 Unidades de Instalação**Âmbito e Conteúdo:** Processos de Compra e Venda**DC****Código de Referência:** PT/SCMB/AH/AD/P5/C45/1099**Título:** [Processo de Compra e Venda]**Data:** 1934**Nível de Descrição:** Unidade de Instalação**Nome do Produtor:** Várias Assinaturas e Rubricas**Dimensão e Suporte:** Alt. 30 cm; Lar. 20 cm; Lom.; Capa; 75 Folhas de Papel**Âmbito e Conteúdo:** 1 Maço de Venda dos Terrenos da Cerca**Notas:** Maço Fragmentado Faltam Folhas**DC****Código de Referência:** PT/SCMB/AH/AD/P5/C45/1100**Título:** [Processo de Compra e Venda]**Data:** 1939

Nível de Descrição: Unidade de Instalação

Nome do Produtor: Várias Assinaturas e Rubricas

Dimensão e Suporte: Alt. 30 cm; Lar. 21 cm; Lom.; Capa; 29 Folhas de Papel

Âmbito e Conteúdo: 1 Processo de Compra e Venda

Notas:

DC

Código de Referência: PT/SCMB/AH/AD/P5/C45/1101

Título: [Processo de Compra e Venda]

Data: 1953

Nível de Descrição: Unidade de Instalação

Nome do Produtor: Várias Assinaturas e Rubricas

Dimensão e Suporte: Alt. 30 cm; Lar. 21 cm; Lom.; Capa; 4 Folhas de Papel

Âmbito e Conteúdo: 1 Processo de Compra e Venda

Notas:

DC

Código de Referência: PT/SCMB/AH/AD/P5/C45/1102

Título: [Processo de Compra e Venda]

Data: 1972

Nível de Descrição: Unidade de Instalação

Nome do Produtor: Várias Assinaturas e Rubricas

Dimensão e Suporte: Alt. 30,5 cm; Lar. 21 cm; Lom.; Capa; 28 Folhas de Papel

Âmbito e Conteúdo: 2 Processos de Compra e Venda

Notas:

DC

Código de Referência: PT/SCMB/AH/AD/P5/C45/1103

Título: [Processo de Compra e Venda]

Data: 1980

Nível de Descrição: Unidade de Instalação

Nome do Produtor: Várias Assinaturas e Rubricas

Dimensão e Suporte: Alt. 30 cm; Lar. 21 cm; Lom.; Capa; 1 Folhas de Papel

Âmbito e Conteúdo: 1 Processo de Compra e Venda

Notas:

DC

Código de Referência: PT/SCMB/AH/AD/P5/C45/1111

Título: [Processo de Compra e Venda]

Data: 1980 a 1984

Nível de Descrição: Unidade de Instalação

Nome do Produtor: Várias Assinaturas e Rubricas

Dimensão e Suporte: Alt. 30,5 cm; Lar. 22 cm; Lom.; Capa; 58 Folhas de Papel

Âmbito e Conteúdo: 1 Maço de Venda das Casas do Bairro da Misericórdia

SR

Código de Referência: PT/SCMB/Q3/B/017

Título: [Processos de Concursos de Admissão de Empregados]

Data: 1917 a 1953

Nível de Descrição: Série

Dimensão e Suporte: 7 Unidades de Instalação

Âmbito e Conteúdo: Processos de Concursos de Admissão de Empregados

DC

Código de Referência: PT/SCMB/AH/AC/P4/C14/593E

Título: [Concursos da Capelania]

Data: [1910 a 1920]

Nível de Descrição: Unidade de Instalação

Nome do Produtor: Várias Assinaturas e Rubricas

Dimensão e Suporte: Alt. 30 cm; Lar. 20 cm; Lom.; Capa; 3 Folhas de Papel

Âmbito e Conteúdo: 1 Processo de Concurso de Admissão; Condições para Concurso

Notas:

DC**Código de Referência:** PT/SCMB/AH/AC/P4/C14/601**Título:** [Concursos de Médico]**Data:** 1919**Nível de Descrição:** Unidade de Instalação**Nome do Produtor:** Várias Assinaturas e Rubricas**Dimensão e Suporte:** Alt. 30 cm; Lar. 20 cm; Lom.; Capa; 29 Folhas de Papel**Âmbito e Conteúdo:** 1 Processo de Concurso de Admissão**Notas:****DC****Código de Referência:** PT/SCMB/AH/AC/P4/C14/593D**Título:** [Concursos da Capelania]**Data:** 1928**Nível de Descrição:** Unidade de Instalação**Nome do Produtor:** Várias Assinaturas e Rubricas**Dimensão e Suporte:** Alt. 29 cm; Lar. 20 cm; Lom.; Capa; 1 Folhas de Papel**Âmbito e Conteúdo:** 1 Processo de Concurso de Admissão**Notas:****DC****Código de Referência:** PT/SCMB/AH/AC/P4/C14/594**Título:** [Concursos de Cartorário]**Data:** 1934**Nível de Descrição:** Unidade de Instalação**Nome do Produtor:** Várias Assinaturas e Rubricas**Dimensão e Suporte:** Alt. 30 cm; Lar. 20 cm; Lom.; Capa; 27 Folhas de Papel**Âmbito e Conteúdo:** 2 Processos de Concurso de Admissão**Notas:**

DC**Código de Referência:** PT/SCMB/AH/AC/P4/C14/602**Título:** [Concursos de Médico]**Data:** 1934**Nível de Descrição:** Unidade de Instalação**Nome do Produtor:** Várias Assinaturas e Rubricas**Dimensão e Suporte:** Alt. 30 cm; Lar. 20 cm; Lom.; Capa; 17 Folhas de Papel**Âmbito e Conteúdo:** 2 Processo de Concurso de Admissão**Notas:****DC****Código de Referência:** PT/SCMB/AH/AC/P4/C14/603**Título:** [Concursos de Médico]**Data:** 1946**Nível de Descrição:** Unidade de Instalação**Nome do Produtor:** Várias Assinaturas e Rubricas**Dimensão e Suporte:** Alt. 30 cm; Lar. 20 cm; Lom.; Capa; 29 Folhas de Papel**Âmbito e Conteúdo:** 4 Processos de Concurso de Admissão**Notas:****DC****Código de Referência:** PT/SCMB/AH/AC/P4/C14/604**Título:** [Concursos de Médico]**Data:** 1953**Nível de Descrição:** Unidade de Instalação**Nome do Produtor:** Sem Assinaturas e Rubricas**Dimensão e Suporte:** Alt. 33 cm; Lar. 23 cm; Lom.; Capa; 2 Folhas de Papel**Âmbito e Conteúdo:** Relação de Médicos a Concurso**Notas:**

SR**Código de Referência:** PT/SCMB/Q3/B/018**Título:** [Processos de Contrato de Prestação de Serviços]**Data:** 1938 a 1980...**Nível de Descrição:** Série**Dimensão e Suporte:** 4 Unidades de Instalação**Âmbito e Conteúdo:** Processos de Contrato de Prestação de Serviços**DC****Código de Referência:** PT/SCMB/AH/AD/P5/C45/1112**Título:** [Processo de Contrato de Prestação de Serviços]**Data:** 1938**Nível de Descrição:** Unidade de Instalação**Nome do Produtor:** Várias Assinaturas e Rubricas**Dimensão e Suporte:** Alt. 30 cm; Lar. 20 cm; Lom.; Capa; 2 Folhas de Papel**Âmbito e Conteúdo:** 1 Processo de Contrato de Prestação de Serviços**Notas:****DC****Código de Referência:** PT/SCMB/AH/AD/P5/C45/1113**Título:** [Processo de Contrato de Prestação de Serviços]**Data:** 1946**Nível de Descrição:** Unidade de Instalação**Nome do Produtor:** Várias Assinaturas e Rubricas**Dimensão e Suporte:** Alt. 30 cm; Lar. 20 cm; Lom.; Capa; 2 Folhas de Papel**Âmbito e Conteúdo:** 1 Processo de Contrato de Prestação de Serviços**Notas:****DC****Código de Referência:** PT/SCMB/AH/AD/P5/C45/1117**Título:** [Processo de Contrato de Prestação de Serviços]**Data:** [1950]

Nível de Descrição: Unidade de Instalação

Nome do Produtor: Várias Assinaturas e Rubricas

Dimensão e Suporte: Alt. 27 cm; Lar. 21,5 cm; Lom.; Capa; 2 Folhas de Papel

Âmbito e Conteúdo: 1 Processo de Contrato de Prestação de Serviços

Notas:

DC

Código de Referência: PT/SCMB/AH/AD/P5/C45/1114

Título: [Processo de Contrato de Prestação de Serviços]

Data: 1972

Nível de Descrição: Unidade de Instalação

Nome do Produtor: Sem Assinaturas e Rubricas

Dimensão e Suporte: Alt. 30,5 cm; Lar. 21 cm; Lom.; Capa; 2 Folhas de Papel

Âmbito e Conteúdo: 1 Processo de Contrato de Prestação de Serviços

Notas:

SR

Código de Referência: PT/SCMB/Q3/B/019

Título: [Processos de Dotes de Casamento]

Data: 1917 a 1920

Nível de Descrição: Série

Dimensão e Suporte: 5 Unidades de Instalação

Âmbito e Conteúdo: Processos de Dotes de Casamento

DC

Código de Referência: PT/SCMB/AH/AC/P5/C31/831

Título: [Dotes de Casamento]

Data: [1910 a 1920]

Nível de Descrição: Unidade de Instalação

Nome do Produtor: Várias Assinaturas e Rubricas

Dimensão e Suporte: Alt. 30,5 cm; Lar. 21 cm; Lom.; Capa; 3 Folhas de Papel

Âmbito e Conteúdo: Dotes do Legado de Pedro

Notas:**DC****Código de Referência:** PT/SCMB/AH/AC/P5/C31/827**Título:** [Dotes de Casamento]**Data:** 1916 a 1917**Nível de Descrição:** Unidade de Instalação**Nome do Produtor:** Várias Assinaturas e Rubricas**Dimensão e Suporte:** Alt. 30,5 cm; Lar. 20,5 cm; Lom.; Capa; 29 Folhas de Papel**Âmbito e Conteúdo:** 3 Processos de Dotes de Casamento**Notas:****DC****Código de Referência:** PT/SCMB/AH/AC/P5/C31/828**Título:** [Dotes de Casamento]**Data:** 1917 a 1918**Nível de Descrição:** Unidade de Instalação**Nome do Produtor:** Várias Assinaturas e Rubricas**Dimensão e Suporte:** Alt. 30,5 cm; Lar. 21 cm; Lom.; Capa; 21 Folhas de Papel**Âmbito e Conteúdo:** 2 Processos de Dotes de Casamento**Notas:****DC****Código de Referência:** PT/SCMB/AH/AC/P5/C31/829**Título:** [Dotes de Casamento]**Data:** 1918 a 1919**Nível de Descrição:** Unidade de Instalação**Nome do Produtor:** Várias Assinaturas e Rubricas**Dimensão e Suporte:** Alt. 30,5 cm; Lar. 20,5 cm; Lom.; Capa; 9 Folhas de Papel**Âmbito e Conteúdo:** 1 Processo de Dotes de Casamento**Notas:**

DC**Código de Referência:** PT/SCMB/AH/AC/P5/C31/830**Título:** [Dotes de Casamento]**Data:** 1919 a 1920**Nível de Descrição:** Unidade de Instalação**Nome do Produtor:** Várias Assinaturas e Rubricas**Dimensão e Suporte:** Alt. 30,5 cm; Lar. 20,5 cm; Lom.; Capa; 28 Folhas de Papel**Âmbito e Conteúdo:** 4 Processos de Dotes de Casamento**Notas:**

SR**Código de Referência:** PT/SCMB/Q3/B/020**Título:** [Processos de Entradas no Asilo de Inválidos]**Data:** 1917 a 1976**Nível de Descrição:** Série**Dimensão e Suporte:** 4 Unidades de Instalação**Âmbito e Conteúdo:** Processos de Entradas no Asilo de Inválidos**DC****Código de Referência:** PT/SCMB/AH/AC/P5/C34/870**Título:** [Entradas no Asilo de Inválidos]**Data:** 1930**Nível de Descrição:** Unidade de Instalação**Nome do Produtor:** Várias Assinaturas e Rubricas**Dimensão e Suporte:** Alt. 30 cm; Lar. 20 cm; Lom.; Capa; 3 Folhas de Papel**Âmbito e Conteúdo:** 1 Processo de Entradas no Asilo de Inválidos**Notas:****DC****Código de Referência:** PT/SCMB/AH/AC/P5/C34/873**Título:** [Entradas no Asilo de Inválidos]**Data:** [1980]

Nível de Descrição: Unidade de Instalação

Nome do Produtor: Várias Assinaturas e Rubricas

Dimensão e Suporte: Alt. 30 cm; Lar. 20 cm; Lom.; Capa; 21 Folhas de Papel

Âmbito e Conteúdo: Maço de Registo de Entradas no Asilo de Inválidos

Notas:

DC

Código de Referência: PT/SCMB/AH/AC/P5/C34/871

Título: [Entradas no Asilo de Inválidos]

Data: 1966

Nível de Descrição: Unidade de Instalação

Nome do Produtor: Várias Assinaturas e Rubricas

Dimensão e Suporte: Alt. 30 cm; Lar. 21 cm; Lom.; Capa; 3 Folhas de Papel

Âmbito e Conteúdo: 1 Processo de Entradas no Asilo de Inválidos

Notas:

DC

Código de Referência: PT/SCMB/AH/AC/P5/C34/872

Título: [Entradas no Asilo de Inválidos]

Data: 1976

Nível de Descrição: Unidade de Instalação

Nome do Produtor: Várias Assinaturas e Rubricas

Dimensão e Suporte: Alt. 30 cm; Lar. 21 cm; Lom.; Capa; 3 Folhas de Papel

Âmbito e Conteúdo: 1 Processo de Entradas no Asilo de Inválidos

Notas:

SR

Código de Referência: PT/SCMB/Q3/B/021

Título: [Processos de Legados, Testamentos e Doações]

Data: 1917 a 1980...

Nível de Descrição: Série

Dimensão e Suporte: 20 Unidades de Instalação

Âmbito e Conteúdo: Processos de Legados, Testamentos e Doações

DC

Código de Referência: PT/SCMB/AH/AC/P6/C38/937

Título: [Legados, Testamentos e Doações]

Data: 1917

Nível de Descrição: Unidade de Instalação

Nome do Produtor: Várias Assinaturas e Rubricas

Dimensão e Suporte: Alt. 30 cm; Lar. 20 cm; Lom.; Capa; 2 Folhas de Papel

Âmbito e Conteúdo: 1 Processo de Legado, Testamento e Doação

Notas:

DC

Código de Referência: PT/SCMB/AH/AC/P6/C38/938

Título: [Legados, Testamentos e Doações]

Data: 1918

Nível de Descrição: Unidade de Instalação

Nome do Produtor: Várias Assinaturas e Rubricas

Dimensão e Suporte: Alt. 32,5 cm; Lar. 22 cm; Lom.; Capa; 17 Folhas de Papel

Âmbito e Conteúdo: 1 Processo de Legado, Testamento e Doação

Notas:

DC

Código de Referência: PT/SCMB/AH/AC/P6/C38/959

Título: [Legados, Testamentos e Doações]

Data: [1920]

Nível de Descrição: Unidade de Instalação

Nome do Produtor: Várias Assinaturas e Rubricas

Dimensão e Suporte: Alt. 31 cm; Lar. 22 cm; Lom.; Capa; 3 Folhas de Papel

Âmbito e Conteúdo: 1 Processo de Legado, Testamento e Doação

Notas:

DC**Código de Referência:** PT/SCMB/AH/AC/P6/C38/939**Título:** [Legados, Testamentos e Doações]**Data:** 1924**Nível de Descrição:** Unidade de Instalação**Nome do Produtor:** Várias Assinaturas e Rubricas**Dimensão e Suporte:** Alt. 30,5 cm; Lar. 21 cm; Lom.; Capa; 2 Folhas de Papel**Âmbito e Conteúdo:** 1 Processo de Legado, Testamento e Doação**Notas:****DC****Código de Referência:** PT/SCMB/AH/AC/P6/C38/940**Título:** [Legados, Testamentos e Doações]**Data:** 1927**Nível de Descrição:** Unidade de Instalação**Nome do Produtor:** Várias Assinaturas e Rubricas**Dimensão e Suporte:** Alt. 30 cm; Lar. 20 cm; Lom.; Capa; 16 Folhas de Papel**Âmbito e Conteúdo:** 1 Processo de Legado, Testamento e Doação**Notas:****DC****Código de Referência:** PT/SCMB/AH/AC/P6/C38/941**Título:** [Legados, Testamentos e Doações]**Data:** 1932**Nível de Descrição:** Unidade de Instalação**Nome do Produtor:** Várias Assinaturas e Rubricas**Dimensão e Suporte:** Alt. 33 cm; Lar. 23 cm; Lom.; Capa; 133 Folhas de Papel**Âmbito e Conteúdo:** 1 Processo de Legado, Testamento e Doação**Notas:**

DC**Código de Referência:** PT/SCMB/AH/AC/P6/C38/942**Título:** [Legados, Testamentos e Doações]**Data:** 1938**Nível de Descrição:** Unidade de Instalação**Nome do Produtor:** Várias Assinaturas e Rubricas**Dimensão e Suporte:** Alt. 31 cm; Lar. 22 cm; Lom.; Capa; 7 Folhas de Papel**Âmbito e Conteúdo:** 1 Processo de Legado, Testamento e Doação**Notas:****DC****Código de Referência:** PT/SCMB/AH/AC/P6/C38/943**Título:** [Legados, Testamentos e Doações]**Data:** 1944**Nível de Descrição:** Unidade de Instalação**Nome do Produtor:** Várias Assinaturas e Rubricas**Dimensão e Suporte:** Alt. 30 cm; Lar. 21 cm; Lom.; Capa; 67 Folhas de Papel**Âmbito e Conteúdo:** 1 Processo de Legado, Testamento e Doação; 1 Relação de Legados**Notas:****DC****Código de Referência:** PT/SCMB/AH/AC/P6/C38/944**Título:** [Legados, Testamentos e Doações]**Data:** 1946**Nível de Descrição:** Unidade de Instalação**Nome do Produtor:** Várias Assinaturas e Rubricas**Dimensão e Suporte:** Alt. 34 cm; Lar. 23 cm; Lom.; Capa; 48 Folhas de Papel**Âmbito e Conteúdo:** 1 Processo de Redução de Legados; 1 Processo de Legado, Testamento e Doação**Notas:**

DC**Código de Referência:** PT/SCMB/AH/AC/P6/C38/945**Título:** [Legados, Testamentos e Doações]**Data:** 1947**Nível de Descrição:** Unidade de Instalação**Nome do Produtor:** Várias Assinaturas e Rubricas**Dimensão e Suporte:** Alt. 32 cm; Lar. 22 cm; Lom.; Capa Dura; 7 Folhas de Papel**Âmbito e Conteúdo:** 1 Processo de Missas de Legados; 1 Processo de Redução de Legados**Notas:****DC****Código de Referência:** PT/SCMB/AH/AC/P6/C38/946**Título:** [Legados, Testamentos e Doações]**Data:** 1948**Nível de Descrição:** Unidade de Instalação**Nome do Produtor:** Várias Assinaturas e Rubricas**Dimensão e Suporte:** Alt. 30,5 cm; Lar. 21,5 cm; Lom.; Capa; 5 Folhas de Papel**Âmbito e Conteúdo:** 1 Processo de Legado, Testamento e Doação**Notas:****DC****Código de Referência:** PT/SCMB/AH/AC/P6/C38/947**Título:** [Legados, Testamentos e Doações]**Data:** 1949**Nível de Descrição:** Unidade de Instalação**Nome do Produtor:** Várias Assinaturas e Rubricas**Dimensão e Suporte:** Alt. 30 cm; Lar. 22 cm; Lom.; Capa; 4 Folhas de Papel**Âmbito e Conteúdo:** 1 Processo de Legado, Testamento e Doação**Notas:**

DC**Código de Referência:** PT/SCMB/AH/AC/P6/C38/948**Título:** [Legados, Testamentos e Doações]**Data:** 1953**Nível de Descrição:** Unidade de Instalação**Nome do Produtor:** Várias Assinaturas e Rubricas**Dimensão e Suporte:** Alt. 30 cm; Lar. 21 cm; Lom.; Capa; 4 Folhas de Papel**Âmbito e Conteúdo:** 2 Processos de Legados, Testamentos e Doações**Notas:****DC****Código de Referência:** PT/SCMB/AH/AC/P6/C38/949**Título:** [Legados, Testamentos e Doações]**Data:** 1954**Nível de Descrição:** Unidade de Instalação**Nome do Produtor:** Várias Assinaturas e Rubricas**Dimensão e Suporte:** Alt. 30 cm; Lar. 21 cm; Lom.; Capa; 7 Folhas de Papel**Âmbito e Conteúdo:** 2 Processos de Legados, Testamentos e Doações**Notas:****DC****Código de Referência:** PT/SCMB/AH/AC/P6/C38/950**Título:** [Legados, Testamentos e Doações]**Data:** 1955**Nível de Descrição:** Unidade de Instalação**Nome do Produtor:** Várias Assinaturas e Rubricas**Dimensão e Suporte:** Alt. 30,5 cm; Lar. 22 cm; Lom.; Capa; 15 Folhas de Papel**Âmbito e Conteúdo:** 1 Processo de Legado, Testamento e Doação**Notas:**

DC**Código de Referência:** PT/SCMB/AH/AC/P6/C38/951**Título:** [Legados, Testamentos e Doações]**Data:** 1960**Nível de Descrição:** Unidade de Instalação**Nome do Produtor:** Várias Assinaturas e Rubricas**Dimensão e Suporte:** Alt. 30 cm; Lar. 21,5 cm; Lom.; Capa ; 5 Folhas de Papel**Âmbito e Conteúdo:** 1 Processo de Legado, Testamento e Doação**Notas:****DC****Código de Referência:** PT/SCMB/AH/AC/P6/C38/952**Título:** [Legados, Testamentos e Doações]**Data:** 1969**Nível de Descrição:** Unidade de Instalação**Nome do Produtor:** Várias Assinaturas e Rubricas**Dimensão e Suporte:** Alt. 31,5 cm; Lar. 22 cm; Lom.; Capa; 7 Folhas de Papel**Âmbito e Conteúdo:** 1 Processo de Legado, Testamento e Doação**Notas:****DC****Código de Referência:** PT/SCMB/AH/AC/P6/C38/953**Título:** [Legados, Testamentos e Doações]**Data:** 1976**Nível de Descrição:** Unidade de Instalação**Nome do Produtor:** Várias Assinaturas e Rubricas**Dimensão e Suporte:** Alt. 30 cm; Lar. 21 cm; Lom.; Capa; 3 Folhas de Papel**Âmbito e Conteúdo:** 1 Processo de Legado, Testamento e Doação**Notas:**

DC**Código de Referência:** PT/SCMB/AH/AC/P6/C38/954**Título:** [Legados, Testamentos e Doações]**Data:** 1977**Nível de Descrição:** Unidade de Instalação**Nome do Produtor:** Várias Assinaturas e Rubricas**Dimensão e Suporte:** Alt. 30 cm; Lar. 21 cm; Lom.;Capa; 3 Folhas de Papel**Âmbito e Conteúdo:** 1 Processo de Legado, Testamento e Doação**Notas:****DC****Código de Referência:** PT/SCMB/AH/AC/P6/C38/955**Título:** [Legados, Testamentos e Doações]**Data:** 1978**Nível de Descrição:** Unidade de Instalação**Nome do Produtor:** Várias Assinaturas e Rubricas**Dimensão e Suporte:** Alt. 30 cm; Lar. 21 cm; Lom.; Capa; 29 Folhas de Papel**Âmbito e Conteúdo:** 1 Processo de Legado, Testamento e Doação**Notas:**

SR**Código de Referência:** PT/SCMB/Q3/B/022**Título:** [Processos de Pleitos e Contenciosos]**Data:** 1917 a 1980...**Nível de Descrição:** Série**Dimensão e Suporte:** 5 Unidades de Instalação**Âmbito e Conteúdo:** Processos de Pleitos e Contenciosos**DC****Código de Referência:** PT/SCMB/AH/AC/P6/C42/1032**Título:** [Pleitos e Contenciosos]**Data:** 1977

Nível de Descrição: Unidade de Instalação

Nome do Produtor: Várias Assinaturas e Rubricas

Dimensão e Suporte: Alt. 30 cm; Lar. 21,5 cm; Lom.; Capa; 16 Folhas de Papel

Âmbito e Conteúdo: 5 Processos de Pleitos e Contenciosos

Notas:

DC

Código de Referência: PT/SCMB/AH/AC/P6/C42/1033

Título: [Pleitos e Contenciosos]

Data: 1978

Nível de Descrição: Unidade de Instalação

Nome do Produtor: Várias Assinaturas e Rubricas

Dimensão e Suporte: Alt. 30,5 cm; Lar. 21,5 cm; Lom.; Capa; 25 Folhas de Papel

Âmbito e Conteúdo: 9 Processos de Pleitos e Contenciosos

Notas:

DC

Código de Referência: PT/SCMB/AH/AC/P6/C42/1034

Título: [Pleitos e Contenciosos]

Data: 1979

Nível de Descrição: Unidade de Instalação

Nome do Produtor: Várias Assinaturas e Rubricas

Dimensão e Suporte: Alt. 33,5 cm; Lar. 21,5 cm; Lom.; Capa; 92 Folhas de Papel

Âmbito e Conteúdo: 16 Processos de Pleitos e Contenciosos

Notas:

DC

Código de Referência: PT/SCMB/AH/AC/P6/C42/1035

Título: [Pleitos e Contenciosos]

Data: 1980

Nível de Descrição: Unidade de Instalação

Nome do Produtor: Várias Assinaturas e Rubricas

Dimensão e Suporte: Alt. 34,5 cm; Lar. 22,5 cm; Lom.; Capa; 6 Folhas de Papel

Âmbito e Conteúdo: 6 Processos de Pleitos e Contenciosos

Notas:

DC

Código de Referência: PT/SCMB/AH/AC/P6/C42/1038

Título: [Pleitos e Contenciosos]

Data: [1980]

Nível de Descrição: Unidade de Instalação

Nome do Produtor: Várias Assinaturas e Rubricas

Dimensão e Suporte: Alt. 30 cm; Lar. 21 cm; Lom.; Capa; 11 Folhas de Papel

Âmbito e Conteúdo: 4 Processos de Pleitos e Contenciosos

Notas:

SR

Código de Referência: PT/SCMB/Q3/B/023

Título: [Processos de Prazos e Foros]

Data: 1917 a 1971

Nível de Descrição: Série

Dimensão e Suporte: 6 Unidades de Instalação

Âmbito e Conteúdo: Processos de Prazos e Foros

DC

Código de Referência: PT/SCMB/AH/AD/P5/C44/1079

Título: [Prazos e Foros]

Data: 1919

Nível de Descrição: Unidade de Instalação

Nome do Produtor: Várias Assinaturas e Rubricas

Dimensão e Suporte: Alt. 30,5 cm; Lar. 20,5 cm; Lom.; Capa; 3 Folhas de Papel

Âmbito e Conteúdo: 1 Processo de Prazos e Foros

Notas:

DC**Código de Referência:** PT/SCMB/AH/AD/P5/C44/1080**Título:** [Prazos e Foros]**Data:** 1919 a 1920**Nível de Descrição:** Unidade de Instalação**Nome do Produtor:** Várias Assinaturas e Rubricas**Dimensão e Suporte:** Alt. 31 cm; Lar. 20,5 cm; Lom.; Capa; 23 Folhas de Papel**Âmbito e Conteúdo:** 23 Processos de Prazos e Foros**Notas:****DC****Código de Referência:** PT/SCMB/AH/AD/P5/C44/1081**Título:** [Prazos e Foros]**Data:** 1924**Nível de Descrição:** Unidade de Instalação**Nome do Produtor:** Várias Assinaturas e Rubricas**Dimensão e Suporte:** Alt. 31 cm; Lar. 20,5 cm; Lom.; Capa; 1 Folhas de Papel**Âmbito e Conteúdo:** 1 Processo de Prazos e Foros**Notas:****DC****Código de Referência:** PT/SCMB/AH/AD/P5/C44/1082**Título:** [Prazos e Foros]**Data:** 1928**Nível de Descrição:** Unidade de Instalação**Nome do Produtor:** Várias Assinaturas e Rubricas**Dimensão e Suporte:** Alt. 30 cm; Lar. 20 cm; Lom.; Capa; 1 Folhas de Papel**Âmbito e Conteúdo:** 1 Processo de Prazos e Foros**Notas:**

DC**Código de Referência:** PT/SCMB/AH/AD/P5/C44/1083**Título:** [Prazos e Foros]**Data:** 1951**Nível de Descrição:** Unidade de Instalação**Nome do Produtor:** Várias Assinaturas e Rubricas**Dimensão e Suporte:** Alt. 30,5 cm; Lar. 20 cm, Lom.; Capa; 1 Folhas de Papel**Âmbito e Conteúdo:** 1 Processo de Prazos e Foros**Notas:****DC****Código de Referência:** PT/SCMB/AH/AD/P5/C44/1084**Título:** [Prazos e Foros]**Data:** 1971**Nível de Descrição:** Unidade de Instalação**Nome do Produtor:** Várias Assinaturas e Rubricas**Dimensão e Suporte:** Alt. 30 cm; Lar. 20 cm; Lom.; Capa; 10 Folhas de Papel**Âmbito e Conteúdo:** 1 Processo de Prazos e Foros**Notas:**

SR**Código de Referência:** PT/SCMB/Q3/B/024**Título:** [Registos Prediais]**Data:** 1966 a 1980...**Nível de Descrição:** Série**Dimensão e Suporte:** 3 Unidades de Instalação**Âmbito e Conteúdo:** Registos Prediais**DC****Código de Referência:** PT/SCMB/AH/AD/P6/C57/1248**Título:** [Registos Prediais]**Data:** 1966

Nível de Descrição: Unidade de Instalação

Nome do Produtor: Várias Assinaturas e Rubricas

Dimensão e Suporte: Alt. 15 cm; Lar. 11,5 cm; Lom.; Capa; 8 Folhas de Papel

Âmbito e Conteúdo: 8 Cadernetas Perdiais

Notas:

DC

Código de Referência: PT/SCMB/AH/AD/P6/C57/1249

Título: [Registos Prediais]

Data: 1972

Nível de Descrição: Unidade de Instalação

Nome do Produtor: Várias Assinaturas e Rubricas

Dimensão e Suporte: Alt. 30 cm; Lar. 21 cm; Lom.; Capa; 1 Folhas de Papel

Âmbito e Conteúdo: 1 Registos Prediais

Notas:

DC

Código de Referência: PT/SCMB/AH/AD/P6/C57/1250

Título: [Registos Prediais]

Data: 1978

Nível de Descrição: Unidade de Instalação

Nome do Produtor: Várias Assinaturas e Rubricas

Dimensão e Suporte: Alt. 30 cm; Lar. 21 cm; Lom.; Capa; 1 Folhas de Papel

Âmbito e Conteúdo: 1 Registos Prediais

Notas:

SC

Código de Referência: PT/SCMB/Q3/C

Título: Comissão Recenseadora

Data: 1917 a 1971

Nível de Descrição: Secção

Dimensão e Suporte: 12 Documentos
--

SR**Código de Referência:** PT/SCMB/Q3/C/001**Título:** [Livro de Atas da Comissão de Recenseamento]**Data:** 1917**Nível de Descrição:** Série**Dimensão e Suporte:** 1 Documento**Âmbito e Conteúdo:** Registo das Atas da Comissão Recenseadora**DC****Código de Referência:** PT/SCMB/AH/AA/P4/C4/16**Título:** Tem de servir este livro para se escrever as Actas da Comissão Recenseadora dos Irmãos da Santa e Real Casa da Misericórdia [...]**Data:** 28 de Dezembro de 1887 a 10 de Maio de 1917**Nível de Descrição:** Documento Composto**Nome do Produtor:** Presidente da Comissão Presbytero Domingos Simoes Duarte Lima; Várias Assinaturas e Rubricas (Validação)**Dimensão e Suporte:** Alt. 32 cm; Lar. 22 cm; Lom. 2 cm; Capa Dura; 100 Folhas de Papel**Âmbito e Conteúdo:** Registo das Atas da Comissão Recenseadora**Notas:** Termo de Abertura de 28 de Novembro de 1887**SR****Código de Referência:** PT/SCMB/Q3/C/002**Título:** [Livro de Copiador da Comissão de Recenseamento]**Data:** 1917**Nível de Descrição:** Série**Dimensão e Suporte:** 1 Documento**Âmbito e Conteúdo:** Registo de Cópias da Comissão de Recenseamento dos Irmãos

DC**Código de Referência:** PT/SCMB/AH/AA/P3/155**Título:** Tem de servir este livro para copeador da comissão de recenseamento dos irmãos da Santa e Real Casa da Misericórdia [...]**Data:** 1887 a 1917**Nível de Descrição:** Documento Composto**Nome do Produtor:** Presidente da Comissão Presbytero Domingos Simoes Duarte Lima; Várias Assinaturas e Rubricas (Validação)**Dimensão e Suporte:** Alt. 33 cm; Lar. 22 cm; Lom. 2 cm; Capa Dura; 100 Folhas de Papel**Âmbito e Conteúdo:** Registo de Cópias da Comissão de Recenseamento dos Irmãos**Notas:** Termo de Abertura de 28 de Novembro de 1887**SR****Código de Referência:** PT/SCMB/Q3/C/003**Título:** [Livros de Recenseamentos Gerais dos Irmãos]**Data:** 1917 a 1971**Nível de Descrição:** Série**Dimensão e Suporte:** 10 Documentos**Âmbito e Conteúdo:** Registo do Recenseamento dos Irmãos**SSR****Código de Referência:** PT/SCMB/Q3/C/003/001**Título:** [Cadernos de Recenseamentos Gerais dos Irmãos]**Data:** 1917 a 1971**Nível de Descrição:** SubSérie**Dimensão e Suporte:** 8 Documentos**DC****Código de Referência:** PT/SCMB/AH/AD/P6/C53/1224**Título:** [Cadernos de Recenseamento Geral dos Irmãos]**Data:** 10 de Maio de 1917

Nível de Descrição: Documento Composto

Nome do Produtor: Comissão Presidente Visconde da Fervença Carlos Alberto Machado d'Araujo; Secretário João de Sousa; Vice-secretário Manoel Pereira Villas Boas; Vogal Albino José Rodrigues Leite; Vogal João da Cunha Telles

Dimensão e Suporte: Alt. 32,5 cm; Lar. 22 cm; Lom.; Capa Papel; 30 Folhas de Papel

Âmbito e Conteúdo: Cópia do Recenseamento Geral dos Irmãos da Santa e Real Casa da Misericórdia de Barcellos

Notas:

DC

Código de Referência: PT/SCMB/AH/AD/P6/C53/1225

Título: [Cadernos de Recenseamento Geral dos Irmãos]

Data: 10 de Maio de 1917

Nível de Descrição: Documento Composto

Nome do Produtor: Comissão Presidente Visconde da Fervença Carlos Alberto Machado d'Araujo; Secretário João de Sousa; Vice-secretário Manoel Pereira Villas Boas; Vogal Albino José Rodrigues Leite; Vogal João da Cunha Telles

Dimensão e Suporte: Alt. 32,5 cm; Lar. 22 cm; Lom.; Capa Papel; 30 Folhas de Papel

Âmbito e Conteúdo: Cópia do Recenseamento Geral dos Irmãos da Santa e Real Casa da Misericórdia de Barcellos

Notas:

DC

Código de Referência: PT/SCMB/AH/AD/P6/C53/1226

Título: [Cadernos de Recenseamento Geral dos Irmãos]

Data: 10 de Maio de 1917

Nível de Descrição: Documento Composto

Nome do Produtor: Comissão Presidente Visconde da Fervença Carlos Alberto Machado d'Araujo; Secretário João de Sousa; Vice-secretário Manoel Pereira Villas Boas; Vogal Albino José Rodrigues Leite; Vogal João da Cunha Telles

Dimensão e Suporte: Alt. 32,5 cm; Lar. 22 cm; Lom.; Capa Papel; 30 Folhas de Papel

Âmbito e Conteúdo: Cópia do Recenseamento Geral dos Irmãos da Santa e Real Casa da Misericórdia de Barcellos

Notas:

DC

Código de Referência: PT/SCMB/AH/AD/P6/C53/1227

Título: [Cadernos de Recenseamento Geral dos Irmãos]

Data: 15 de Março de 1918

Nível de Descrição: Documento Composto

Nome do Produtor: Secretário Fernando Augusto de Miranda

Dimensão e Suporte: Alt. 32,5 cm; Lar. 22 cm; Lom.; Capa Papel; 30 Folhas de Papel

Âmbito e Conteúdo: Cópia do Recenseamento Geral dos Irmãos da Santa e Real Casa da Misericórdia de Barcellos

Notas:

DC

Código de Referência: PT/SCMB/AH/AD/P6/C53/1228

Título: [Cadernos de Recenseamento Geral dos Irmãos]

Data: 8 de Maio de 1933

Nível de Descrição: Documento Composto

Nome do Produtor: Comissão Provedor Teotónio José da Fonseca

Dimensão e Suporte: Alt. 32 cm; Lar. 22 cm; Lom.; Capa Papel; 42 Folhas de Papel

Âmbito e Conteúdo: Recenseamento Geral dos Irmãos da Santa e Real Casa da Misericórdia de Barcellos; Relação de Joia de Irmãos

Notas:

DC

Código de Referência: PT/SCMB/AH/AD/P6/C53/1229

Título: [Cadernos de Recenseamento Geral dos Irmãos]

Data: 1953

Nível de Descrição: Documento Simples

Nome do Produtor: Chefe de Secretaria António Manuel Durana

Dimensão e Suporte: Alt. 30 cm; Lar. 20 cm; Lom.; Capa; 10 Folhas de Papel

Âmbito e Conteúdo: Cópia do Recenseamento

Notas:

DC

Código de Referência: PT/SCMB/AH/AD/P6/C53/1230

Título: [Cadernos de Recenseamento Geral dos Irmãos]

Data: 7 de Novembro de 1959

Nível de Descrição: Documento Composto

Nome do Produtor: Comissão Alberto Rodrigues Ferreira; Candido de Cunha;
Joaquim David de Araujo

Dimensão e Suporte: Alt. 33 cm; Lar. 22,5 cm; Lom.; Capa Papel; 32 Folhas de Papel

Âmbito e Conteúdo: Cópia do Recenseamento Geral dos Irmãos da Santa e Real Casa da Misericórdia de Barcellos

Notas:

DC

Código de Referência: PT/SCMB/AH/AD/P6/C53/1231

Título: [Cadernos de Recenseamento Geral dos Irmãos]

Data: 2 de Outubro de 1971

Nível de Descrição: Documento Composto

Nome do Produtor: Sem Assinaturas ou Rubricas

Dimensão e Suporte: Alt. 33,5 cm; Lar. 22,5 cm; Lom.; Capa Papel; 28 Folhas de Papel

Âmbito e Conteúdo: Cópia do Recenseamento Geral dos Irmãos da Santa e Real Casa da Misericórdia de Barcellos

Notas:

SSR

Código de Referência: PT/SCMB/Q3/C/003/002

Título: [Livros de Recenseamentos Gerais dos Irmãos]

Data: 1917 a 1953

Nível de Descrição: SubSérie

Dimensão e Suporte: 2 Documentos

DC

Código de Referência: PT/SCMB/AH/AA/P3/152

Título: Recenseamento de Irmaos Livro 1

Data: 30 de Setembro de 1953

Nível de Descrição: Documento Composto

Nome do Produtor: Provedor Mario Miguel Gandara Norton

Dimensão e Suporte: Alt. 34 cm; Lar. 22 cm; Lom. 2,5 cm; Capa Dura; 100 Folhas de Papel

Âmbito e Conteúdo: Registo de Irmãos com Nome, Idade, Estado, Profissão, Naturalidade, Residência, Data da Sessão de Admissão, Data de Falecido, Nome do Cônjuge, Data de Falecimento do Cônjuge e Missas

Notas: Termo de Abertura de 1 de Fevereiro de 1954

DC

Código de Referência: PT/SCMB/AH/AA/P3/153

Título: Recenseamento de Irmaos Livro 2

Data: 30 de Setembro de 1953

Nível de Descrição: Documento Composto

Nome do Produtor: Provedor Mario Miguel Gandara Norton

Dimensão e Suporte: Alt. 34 cm; Lar. 22 cm; Lom. 2,5 cm; Capa Dura; 100 Folhas de Papel

Âmbito e Conteúdo: Registo de Irmãos com Nome, Idade, Estado, Profissão, Naturalidade, Residência, Data da Sessão de Admissão, Data de Falecido, Nome do Cônjuge, Data de Falecimento do Cônjuge e Missas

Notas: Termo de Abertura de 1 de Fevereiro de 1954

SC**Código de Referência:** PT/SCMB/Q3/D**Título:** Provedor**Data:** 1917 a 1980...**Nível de Descrição:** Secção**Dimensão e Suporte:** 20 Unidades de Instalação**SR****Código de Referência:** PT/SCMB/Q3/D/001**Título:** [Cadernos de Orçamentos e Contas]**Data:** 1917 a 1980...**Nível de Descrição:** Série**Dimensão e Suporte:** 20 Unidades de Instalação**Âmbito e Conteúdo:** Registo de Orçamentos e Contas da Misericórdia e Estabelecimentos**DC****Código de Referência:** PT/SCMB/AH/AC/P6/C41/1025**Título:** [Orçamentos e Contas]**Data:** [1910 a 1940]**Nível de Descrição:** Unidade de Instalação**Nome do Produtor:** Sem Assinaturas e Rubricas**Dimensão e Suporte:** Alt. 33 cm; Lar. 22 cm; Lom.; Capa; 10 Folhas de Papel**Âmbito e Conteúdo:** 1 Maço de Receita e Despesa**Notas:****DC****Código de Referência:** PT/SCMB/AH/AC/P6/C40/1003**Título:** [Orçamentos e Contas]**Data:** 1916 a 1917**Nível de Descrição:** Unidade de Instalação**Nome do Produtor:** Várias Assinaturas e Rubricas (Validação)

Dimensão e Suporte: Alt. 30 cm; Lar. 20 cm; Lom.; Capa; 26 Folhas de Papel

Âmbito e Conteúdo: 1 Orçamento Ordinário da Santa Casa; 1 Orçamento Suplementar da Santa Casa; 1 Orçamento Ordinário do Asilo de Inválidos; 1 Orçamento Suplementar do Asilo de Inválidos; 1 Orçamento Ordinário do Albergue Noturno

Notas:

DC

Código de Referência: PT/SCMB/AH/AC/P6/C40/1004

Título: [Orçamentos e Contas]

Data: 1917 a 1918

Nível de Descrição: Unidade de Instalação

Nome do Produtor: Várias Assinaturas e Rubricas (Validação)

Dimensão e Suporte: Alt. 30,5 cm; Lar. 20 cm; Lom.; Capa; 24 Folhas de Papel

Âmbito e Conteúdo: 1 Orçamento Ordinário da Santa Casa; 2 Orçamento Suplementar da Santa Casa ; 1 Orçamento Ordinário do Asilo de Inválidos; 2 Orçamento Suplementar do Asilo de Inválidos; 1 Orçamento Ordinário do Albergue Noturno

Notas:

DC

Código de Referência: PT/SCMB/AH/AC/P6/C40/1005

Título: [Orçamentos e Contas]

Data: 1918 a 1919

Nível de Descrição: Unidade de Instalação

Nome do Produtor: Várias Assinaturas e Rubricas (Validação)

Dimensão e Suporte: Alt. 30,5 cm; Lar. 20 cm; Lom.; Capa; 6 Folhas de Papel

Âmbito e Conteúdo: 1 Orçamento Ordinário do Asilo de Inválidos; 1 Orçamento Suplementar do Albergue Noturno

Notas:

DC**Código de Referência:** PT/SCMB/AH/AC/P6/C40/1006**Título:** [Orçamentos e Contas]**Data:** 1918 a 1928**Nível de Descrição:** Unidade de Instalação**Nome do Produtor:** Várias Assinaturas e Rubricas (Validação)**Dimensão e Suporte:** Alt. 31,5 cm; Lar. 21 cm; Lom.; Capa; 13 Folhas de Papel**Âmbito e Conteúdo:** Receita e Despesa da Farmácia do Hospital**Notas:****DC****Código de Referência:** PT/SCMB/AH/AC/P6/C41/1007**Título:** [Orçamentos e Contas]**Data:** 1929 a 1930**Nível de Descrição:** Unidade de Instalação**Nome do Produtor:** Várias Assinaturas e Rubricas (Validação)**Dimensão e Suporte:** Alt. 30 cm; Lar. 21 cm; Lom.; Capa; 3 Folhas de Papel**Âmbito e Conteúdo:** 1 Orçamento; 1 Parecer**Notas:****DC****Código de Referência:** PT/SCMB/AH/AC/P6/C41/1008**Título:** [Orçamentos e Contas]**Data:** 1932 a 1933**Nível de Descrição:** Unidade de Instalação**Nome do Produtor:** Várias Assinaturas e Rubricas (Validação)**Dimensão e Suporte:** Alt. 30 cm; Lar. 20 cm; Lom.; Capa; 8 Folhas de Papel**Âmbito e Conteúdo:** Orçamento da Santa Casa; Orçamento do Asilo de Inválidos**Notas:**

DC**Código de Referência:** PT/SCMB/AH/AB/P3/421**Título:** Caderno de Orçamento da Despesa do Hospital, Asilo e Albergue**Data:** 1944**Nível de Descrição:** Documento Composto**Nome do Produtor:** Mesario de Serviço Manuel Pereira Vilas Boas; Manuel Pereira da Quinta; Padre Domingos R. N. Duarte Pinheiro; Antonio R. Gomes da Costa; Francisco X. M. Aguiar; Dr. Jose da G. Faria Junior**Dimensão e Suporte:** Alt. 33 cm; Lar. 22,5 cm; Lom.; Capa Papel; 12 Folhas de Papel**Âmbito e Conteúdo:** Registo de Despesa com o Pessoal, Material, Medicamentos, Obras, Comunicação, Encargos Administrativos, Outros Encargos**Notas:** Aprovado em 26 de Novembro de 1943**DC****Código de Referência:** PT/SCMB/AH/AC/P6/C41/1009**Título:** [Orçamentos e Contas]**Data:** 1949 a 1951**Nível de Descrição:** Unidade de Instalação**Nome do Produtor:** Várias Assinaturas e Rubricas (Validação)**Dimensão e Suporte:** Alt. 33,5 cm; Lar. 23 cm; Lom.; Capa; 2 Folhas de Papel**Âmbito e Conteúdo:** 1 Mapa de Receita**Notas:****DC****Código de Referência:** PT/SCMB/AH/AC/P6/C41/1010**Título:** [Orçamentos e Contas]**Data:** 1950**Nível de Descrição:** Unidade de Instalação**Nome do Produtor:** Várias Assinaturas e Rubricas (Validação)**Dimensão e Suporte:** Alt. 33 cm; Lar. 23 cm; Lom.; Capa; 3 Folhas de Papel**Âmbito e Conteúdo:** Quadro de Pagamento do Pessoal**Notas:**

DC**Código de Referência:** PT/SCMB/AH/AC/P6/C41/1011**Título:** [Orçamentos e Contas]**Data:** 1950 a 1952**Nível de Descrição:** Unidade de Instalação**Nome do Produtor:** Várias Assinaturas e Rubricas (Validação)**Dimensão e Suporte:** Alt. 33 cm; Lar. 23 cm; Lom.; Capa 1 Folhas de Papel**Âmbito e Conteúdo:** Mapa Demonstrativo**Notas:****DC****Código de Referência:** PT/SCMB/AH/AC/P6/C41/1012**Título:** [Orçamentos e Contas]**Data:** 1951**Nível de Descrição:** Unidade de Instalação**Nome do Produtor:** Várias Assinaturas e Rubricas (Validação)**Dimensão e Suporte:** Alt. 34 cm; Lar. 23 cm; Lom.; Capa; 62 Folhas de Papel**Âmbito e Conteúdo:** Índice; Certidão; Relação dos Responsáveis pela Gerência; Mapa Comparativo; Contas Capitais da Santa Casa do Albergue, do Asilo de Inválidos, da Herança Miranda Vilas Boas; Caixa de Aposentações; Relação dos Funcionários; Conta de Gerência; Guia de Remessa**Notas:****DC****Código de Referência:** PT/SCMB/AH/AC/P6/C41/1013**Título:** [Orçamentos e Contas]**Data:** 1952**Nível de Descrição:** Unidade de Instalação**Nome do Produtor:** Várias Assinaturas e Rubricas (Validação)**Dimensão e Suporte:** Alt. 34 cm; Lar. 23 cm; Lom.; Capa; 69 Folhas de Papel**Âmbito e Conteúdo:** Índice; Certidão; Relação dos Responsáveis pela Gerência; Mapa Comparativo; Contas Capitais da Santa Casa do Albergue, do Asilo de Inválidos, da

Herança Miranda Vilas Boas; Caixa de Aposentações; Relação dos Funcionários; Conta de Gerência; Guia de Remessa; Certidões; Fecho das Contas

Notas:

DC

Código de Referência: PT/SCMB/AH/AC/P6/C41/1014

Título: [Orçamentos e Contas]

Data: 1953

Nível de Descrição: Unidade de Instalação

Nome do Produtor: Sem Assinaturas e Rubricas

Dimensão e Suporte: Alt. 33 cm; Lar. 23 cm; Lom.; Capa; 5 Folhas de Papel

Âmbito e Conteúdo: 1 Ofício; 2 Quadros do Pessoal

Notas:

DC

Código de Referência: PT/SCMB/AH/AC/P6/C41/1015

Título: [Orçamentos e Contas]

Data: 1953 a 1959

Nível de Descrição: Unidade de Instalação

Nome do Produtor: Sem Assinaturas e Rubricas

Dimensão e Suporte: Alt. 33 cm; Lar. 22 cm; Lom.; Capa; 5 Folhas de Papel

Âmbito e Conteúdo: 1 Orçamento de Receita e Despesa; 2 Rascunhas de Cartas

Notas:

DC

Código de Referência: PT/SCMB/AH/AC/P6/C41/1016

Título: [Orçamentos e Contas]

Data: 1954

Nível de Descrição: Unidade de Instalação

Nome do Produtor: Sem Assinaturas e Rubricas

Dimensão e Suporte: Alt. 33 cm; Lar. 22,5 cm; Lom.; Capa; 8 Folhas de Papel

Âmbito e Conteúdo: 1 Orçamento

Notas:**DC****Código de Referência:** PT/SCMB/AH/AC/P6/C41/1017**Título:** [Orçamentos e Contas]**Data:** 1955**Nível de Descrição:** Unidade de Instalação**Nome do Produtor:** Sem Assinaturas e Rubricas**Dimensão e Suporte:** Alt. 33 cm, Lar. 22,5 cm; Lom.; Capa; 32 Folhas de Papel**Âmbito e Conteúdo:** 1 Movimento de Receita e de Despesa; 1 Conta da Gerência; 1 Maço de Receita; 1 Maço de Despesa**Notas:****DC****Código de Referência:** PT/SCMB/AH/AC/P6/C41/1018**Título:** [Orçamentos e Contas]**Data:** 1956**Nível de Descrição:** Unidade de Instalação**Nome do Produtor:** Sem Assinaturas e Rubricas**Dimensão e Suporte:** Alt. 34 cm; Lar. 23,5 cm; Lom.; Capa; 11 Folhas de Papel**Âmbito e Conteúdo:** 1 Mapa Comparativo de Receita e Despesa; 1 Certidão de Orçamento Suplementar**Notas:****DC****Código de Referência:** PT/SCMB/AH/AC/P6/C41/1019**Título:** [Orçamentos e Contas]**Data:** 1959**Nível de Descrição:** Unidade de Instalação**Nome do Produtor:** Sem Assinaturas e Rubricas**Dimensão e Suporte:** Alt. 36 cm; Lar. 28 cm; Lom.; Capa, 12 Folhas de Papel**Âmbito e Conteúdo:** 1 Mapa de Receitas de 1955 a 1857; 1 Orçamento

Notas:**DC****Código de Referência:** PT/SCMB/AH/AC/P6/C41/1020**Título:** [Orçamentos e Contas]**Data:** 1965**Nível de Descrição:** Unidade de Instalação**Nome do Produtor:** Sem Assinaturas e Rubricas**Dimensão e Suporte:** Alt. 30 cm; Lar. 21 cm; Lom.; Capa; 4 Folhas de Papel**Âmbito e Conteúdo:** Conta de Capital da Caixa de Aposentações**Notas:**

SC**Código de Referência:** PT/SCMB/Q3/E**Título:** Secretário**Data:** 1917 a 1980**Nível de Descrição:** Secção**Dimensão e Suporte:** 13 Documentos; 59 Unidades de Instalação**SR****Código de Referência:** PT/SCMB/Q3/E/001**Título:** [Correspondência e Ofícios da Misericórdia e Estabelecimentos]**Data:** 1917 a 1980...**Nível de Descrição:** Série**Dimensão e Suporte:** 39 Unidades de Instalação**Âmbito e Conteúdo:** Correspondência e Ofícios Recebidos**DC****Código de Referência:** PT/SCMB/AH/AC/P4/C24/757**Título:** [Correspondência e Ofícios]**Data:** [1910 a 1990]**Nível de Descrição:** Unidade de Instalação

Nome do Produtor: Várias Assinaturas e Rubricas

Dimensão e Suporte: Alt. 21,5 cm; Lar. 23 cm; Lom.; Capa; 84 Folhas de Papel

Âmbito e Conteúdo: Correspondência e Ofícios Recebidos; 40 Cartas

Notas:

DC

Código de Referência: PT/SCMB/AH/AC/P4/C21/707

Título: [Correspondência e Ofícios]

Data: 1918

Nível de Descrição: Unidade de Instalação

Nome do Produtor: Várias Assinaturas e Rubricas

Dimensão e Suporte: Alt. 33 cm; Lar. 22 cm; Lom.; Capa; 4 Folhas de Papel

Âmbito e Conteúdo: Correspondência e Ofícios Recebidos; 1 Carta

Notas:

DC

Código de Referência: PT/SCMB/AH/AC/P4/C21/708

Título: [Correspondência e Ofícios]

Data: 1920

Nível de Descrição: Unidade de Instalação

Nome do Produtor: Várias Assinaturas e Rubricas

Dimensão e Suporte: Alt. 33 cm; Lar. 22,5 cm; Lom.; Capa; 1 Folhas de Papel

Âmbito e Conteúdo: Correspondência e Ofícios Recebidos; 1 Carta

Notas: 16 de Junho de 1920

DC

Código de Referência: PT/SCMB/AH/AC/P4/C21/709

Título: [Correspondência e Ofícios]

Data: 1923

Nível de Descrição: Unidade de Instalação

Nome do Produtor: Várias Assinaturas e Rubricas

Dimensão e Suporte: Alt. 27 cm; Lar. 21 cm; Lom.; Capa; 2 Folhas de Papel

Âmbito e Conteúdo: Correspondência e Ofícios Recebidos; 2 Cartas

Notas: 29 de Novembro de 1923 a 2 de Dezembro de 1923

DC

Código de Referência: PT/SCMB/AH/AC/P4/C21/710

Título: [Correspondência e Ofícios]

Data: 1924

Nível de Descrição: Unidade de Instalação

Nome do Produtor: Várias Assinaturas e Rubricas

Dimensão e Suporte: Alt.29 cm; Lar. 22 cm; Lom.; Capa; 14 Folhas de Papel

Âmbito e Conteúdo: Correspondência e Ofícios Recebidos; 14 Cartas

Notas: 1 de Julho de 1924 a 19 de Dezembro de 1924

DC

Código de Referência: PT/SCMB/AH/AC/P4/C21/711

Título: [Correspondência e Ofícios]

Data: 1925

Nível de Descrição: Unidade de Instalação

Nome do Produtor: Várias Assinaturas e Rubricas

Dimensão e Suporte: Alt. 28,5 cm; Lar. 22,5 cm; Lom.; Capa; 46 Folhas de Papel

Âmbito e Conteúdo: Correspondência e Ofícios Recebidos; 45 Cartas

Notas: 7 de Janeiro de 1925 a 31 de Dezembro de 1925

DC

Código de Referência: PT/SCMB/AH/AC/P4/C21/712

Título: [Correspondência e Ofícios]

Data: 1926

Nível de Descrição: Unidade de Instalação

Nome do Produtor: Várias Assinaturas e Rubricas

Dimensão e Suporte: Alt. 28 cm; Lar. 22 cm; Lom.; Capa; 45 Folhas de Papel

Âmbito e Conteúdo: Correspondência e Ofícios Recebidos; 45 Cartas

Notas: 5 de Janeiro de 1926 a 31 de Dezembro de 1926

DC**Código de Referência:** PT/SCMB/AH/AC/P4/C21/713**Título:** [Correspondência e Ofícios]**Data:** 1927**Nível de Descrição:** Unidade de Instalação**Nome do Produtor:** Várias Assinaturas e Rubricas**Dimensão e Suporte:** Alt. 30,5 cm; Lar. 22 cm; Lom.; Capa; 48 Folhas de Papel**Âmbito e Conteúdo:** Correspondência e Ofícios Recebidos; 32 Cartas**Notas:****DC****Código de Referência:** PT/SCMB/AH/AC/P4/C21/714**Título:** [Correspondência e Ofícios]**Data:** 1928**Nível de Descrição:** Unidade de Instalação**Nome do Produtor:** Várias Assinaturas e Rubricas**Dimensão e Suporte:** Alt. 28 cm; Lar. 22 cm; Lom.; Capa; 37 Folhas de Papel**Âmbito e Conteúdo:** Correspondência e Ofícios Recebidos; 35 Cartas**Notas:****DC****Código de Referência:** PT/SCMB/AH/AC/P4/C21/715**Título:** [Correspondência e Ofícios]**Data:** 1929**Nível de Descrição:** Unidade de Instalação**Nome do Produtor:** Várias Assinaturas e Rubricas**Dimensão e Suporte:** Alt. 31 cm; Lar. 21,5 cm; Lom.; Capa; 56 Folhas de Papel**Âmbito e Conteúdo:** Correspondência e Ofícios Recebidos; 53 Cartas**Notas:**

DC**Código de Referência:** PT/SCMB/AH/AC/P4/C22/716**Título:** [Correspondência e Ofícios]**Data:** 1937**Nível de Descrição:** Unidade de Instalação**Nome do Produtor:** Várias Assinaturas e Rubricas**Dimensão e Suporte:** Alt. 24,5 cm; Lar. 18,5 cm; Lom.; Capa; 1 Folhas de Papel**Âmbito e Conteúdo:** Correspondência e Ofícios Recebidos; 1 Carta**Notas:****DC****Código de Referência:** PT/SCMB/AH/AC/P4/C22/717**Título:** [Correspondência e Ofícios]**Data:** 1938**Nível de Descrição:** Unidade de Instalação**Nome do Produtor:** Várias Assinaturas e Rubricas**Dimensão e Suporte:** Alt. 30 cm; Lar. 20 cm; Lom.; Capa; 1 Folhas de Papel**Âmbito e Conteúdo:** Correspondência e Ofícios Recebidos; 1 Carta**Notas:****DC****Código de Referência:** PT/SCMB/AH/AC/P4/C22/718**Título:** [Correspondência e Ofícios]**Data:** 1945**Nível de Descrição:** Unidade de Instalação**Nome do Produtor:** Várias Assinaturas e Rubricas**Dimensão e Suporte:** Alt. 30 cm; Lar. 21 cm; Lom.; Capa; 2 Folhas de Papel**Âmbito e Conteúdo:** Correspondência e Ofícios Recebidos; 2 Cartas**Notas:**

DC**Código de Referência:** PT/SCMB/AH/AC/P4/C22/719**Título:** [Correspondência e Ofícios]**Data:** 1946**Nível de Descrição:** Unidade de Instalação**Nome do Produtor:** Várias Assinaturas e Rubricas**Dimensão e Suporte:** Alt. 27,5 cm; Lar. 21 cm; Lom.; Capa; 2 Folhas de Papel**Âmbito e Conteúdo:** Correspondência e Ofícios Recebidos; 1 Carta**Notas:****DC****Código de Referência:** PT/SCMB/AH/AC/P4/C22/720**Título:** [Correspondência e Ofícios]**Data:** 1948**Nível de Descrição:** Unidade de Instalação**Nome do Produtor:** Várias Assinaturas e Rubricas**Dimensão e Suporte:** Alt. 27,5 cm; Lar. 22 cm; Lom.; Capa; 1 Folhas de Papel**Âmbito e Conteúdo:** Correspondência e Ofícios Recebidos; 1 Carta**Notas:****DC****Código de Referência:** PT/SCMB/AH/AC/P4/C22/721**Título:** [Correspondência e Ofícios]**Data:** 1949**Nível de Descrição:** Unidade de Instalação**Nome do Produtor:** Várias Assinaturas e Rubricas**Dimensão e Suporte:** Alt. 30 cm; Lar. 20 cm; Lom.; Capa; 1 Folhas de Papel**Âmbito e Conteúdo:** Correspondência e Ofícios Recebidos; 1 Carta**Notas:**

DC**Código de Referência:** PT/SCMB/AH/AC/P4/C22/722**Título:** [Correspondência e Ofícios]**Data:** 1951**Nível de Descrição:** Unidade de Instalação**Nome do Produtor:** Várias Assinaturas e Rubricas**Dimensão e Suporte:** Alt. 30 cm; Lar. 21 cm; Lom.; Capa; 2 Folhas de Papel**Âmbito e Conteúdo:** Correspondência e Ofícios Recebidos; 1 Carta**Notas:****DC****Código de Referência:** PT/SCMB/AH/AC/P4/C22/723**Título:** [Correspondência e Ofícios]**Data:** 1953**Nível de Descrição:** Unidade de Instalação**Nome do Produtor:** Várias Assinaturas e Rubricas**Dimensão e Suporte:** Alt. 27 cm; Lar. 21 cm; Lom.; Capa; 2 Folhas de Papel**Âmbito e Conteúdo:** Correspondência e Ofícios Recebidos; 2 Cartas**Notas:****DC****Código de Referência:** PT/SCMB/AH/AC/P4/C22/724**Título:** [Correspondência e Ofícios]**Data:** 1954**Nível de Descrição:** Unidade de Instalação**Nome do Produtor:** Várias Assinaturas e Rubricas**Dimensão e Suporte:** Alt. 30 cm; Lar. 20 cm; Lom.; Capa; 3 Folhas de Papel**Âmbito e Conteúdo:** Correspondência e Ofícios Recebidos; 3 Cartas**Notas:**

DC**Código de Referência:** PT/SCMB/AH/AC/P4/C22/725**Título:** [Correspondência e Ofícios]**Data:** 1956**Nível de Descrição:** Unidade de Instalação**Nome do Produtor:** Várias Assinaturas e Rubricas**Dimensão e Suporte:** Alt. 30 cm; Lar. 20 cm; Lom.; Capa; 2 Folhas de Papel**Âmbito e Conteúdo:** Correspondência e Ofícios Recebidos; 2 Cartas**Notas:****DC****Código de Referência:** PT/SCMB/AH/AC/P4/C22/726**Título:** [Correspondência e Ofícios]**Data:** 1957**Nível de Descrição:** Unidade de Instalação**Nome do Produtor:** Várias Assinaturas e Rubricas**Dimensão e Suporte:** Alt. 29,5 cm; Lar. 20 cm; Lom.; Capa; 4 Folhas de Papel**Âmbito e Conteúdo:** Correspondência e Ofícios Recebidos; 4 Carta**Notas:****DC****Código de Referência:** PT/SCMB/AH/AC/P4/C22/727**Título:** [Correspondência e Ofícios]**Data:** 1958**Nível de Descrição:** Unidade de Instalação**Nome do Produtor:** Várias Assinaturas e Rubricas**Dimensão e Suporte:** Alt. 22,5 cm; Lar. 17 cm; Lom.; Capa; 13 Folhas de Papel**Âmbito e Conteúdo:** Correspondência e Ofícios Recebidos; 13 Carta**Notas:**

DC**Código de Referência:** PT/SCMB/AH/AC/P4/C22/728**Título:** [Correspondência e Ofícios]**Data:** 1959**Nível de Descrição:** Unidade de Instalação**Nome do Produtor:** Várias Assinaturas e Rubricas**Dimensão e Suporte:** Alt. 29,5 cm; Lar. 22 cm; Lom.; Capa; 18 Folhas de Papel**Âmbito e Conteúdo:** Correspondência e Ofícios Recebidos; 7 Cartas**Notas:** 16 de Janeiro de 1959 a 18 de Julho de 1959**DC****Código de Referência:** PT/SCMB/AH/AC/P4/C22/729**Título:** [Correspondência e Ofícios]**Data:** 1960**Nível de Descrição:** Unidade de Instalação**Nome do Produtor:** Várias Assinaturas e Rubricas**Dimensão e Suporte:** Alt. 29 cm; Lar. 21 cm; Lom.; Capa; 1 Folhas de Papel**Âmbito e Conteúdo:** Correspondência e Ofícios Recebidos; 1 Carta**Notas:** 30 de Março de 1960**DC****Código de Referência:** PT/SCMB/AH/AC/P4/C22/730**Título:** [Correspondência e Ofícios]**Data:** 1966**Nível de Descrição:** Unidade de Instalação**Nome do Produtor:** Várias Assinaturas e Rubricas**Dimensão e Suporte:** Alt. 30 cm; Lar. 20,5 cm; Lom.; Capa; 2 Folhas de Papel**Âmbito e Conteúdo:** Correspondência e Ofícios Recebidos; 2 Cartas**Notas:**

DC**Código de Referência:** PT/SCMB/AH/AC/P4/C22/731**Título:** [Correspondência e Ofícios]**Data:** 1967**Nível de Descrição:** Unidade de Instalação**Nome do Produtor:** Várias Assinaturas e Rubricas**Dimensão e Suporte:** Alt. 30 cm; Lar. 21 cm; Lom.; Capa; 4 Folhas de Papel**Âmbito e Conteúdo:** Correspondência e Ofícios Recebidos; 2 Cartas**Notas:** 15 de Janeiro de 1967 a 30 de Março de 1967**DC****Código de Referência:** PT/SCMB/AH/AC/P4/C22/732**Título:** [Correspondência e Ofícios]**Data:** 1968**Nível de Descrição:** Unidade de Instalação**Nome do Produtor:** Várias Assinaturas e Rubricas**Dimensão e Suporte:** Alt. 30 cm; Lar. 22 cm; Lom.; Capa; 1 Folhas de Papel**Âmbito e Conteúdo:** Correspondência e Ofícios Recebidos; 1 Carta**Notas:** 30 de Julho de 1968**DC****Código de Referência:** PT/SCMB/AH/AC/P4/C22/733**Título:** [Correspondência e Ofícios]**Data:** 1969**Nível de Descrição:** Unidade de Instalação**Nome do Produtor:** Várias Assinaturas e Rubricas**Dimensão e Suporte:** Alt. 28 cm; Lar. 23 cm; Lom.; Capa; 114 Folhas de Papel**Âmbito e Conteúdo:** Correspondência e Ofícios Recebidos; 81 Cartas**Notas:** 23 de Março de 1969 a 30 de Dezembro de 1969

DC**Código de Referência:** PT/SCMB/AH/AC/P4/C23/734**Título:** [Correspondência e Ofícios]**Data:** 1970**Nível de Descrição:** Unidade de Instalação**Nome do Produtor:** Várias Assinaturas e Rubricas**Dimensão e Suporte:** Alt. 33 cm; Lar. 22 cm; Lom.; Capa; 315 Folhas de Papel**Âmbito e Conteúdo:** Correspondência e Ofícios Recebidos; 162 Cartas**Notas:** 3 de Janeiro de 1970 a 30 de Dezembro de 1970**DC****Código de Referência:** PT/SCMB/AH/AC/P4/C23/735**Título:** [Correspondência e Ofícios]**Data:** 1971**Nível de Descrição:** Unidade de Instalação**Nome do Produtor:** Várias Assinaturas e Rubricas**Dimensão e Suporte:** Alt. 31 cm; Lar. 22 cm; Lom.; Capa; 300 Folhas de Papel**Âmbito e Conteúdo:** Correspondência e Ofícios Recebidos; 282 Cartas**Notas:** 13 de Janeiro de 1971 a 29 de Dezembro de 1971**DC****Código de Referência:** PT/SCMB/AH/AC/P4/C23/736**Título:** [Correspondência e Ofícios]**Data:** 1972**Nível de Descrição:** Unidade de Instalação**Nome do Produtor:** Várias Assinaturas e Rubricas**Dimensão e Suporte:** Alt. 33 cm; Lar. 22 cm; Lom.; Capa; 198 Folhas de Papel**Âmbito e Conteúdo:** Correspondência e Ofícios Recebidos; 110 Cartas**Notas:** 3 de Janeiro de 1972 a 23 de Novembro de 1972

DC**Código de Referência:** PT/SCMB/AH/AC/P4/C23/737**Título:** [Correspondência e Ofícios]**Data:** 1973**Nível de Descrição:** Unidade de Instalação**Nome do Produtor:** Várias Assinaturas e Rubricas**Dimensão e Suporte:** Alt. 30 cm; Lar. 22 cm; Lom.; Capa; 86 Folhas de Papel**Âmbito e Conteúdo:** Correspondência e Ofícios Recebidos; 64 Cartas**Notas:** 8 de Janeiro de 1973 a 28 de Dezembro de 1973**DC****Código de Referência:** PT/SCMB/AH/AC/P4/C23/738**Título:** [Correspondência e Ofícios]**Data:** 1974**Nível de Descrição:** Unidade de Instalação**Nome do Produtor:** Várias Assinaturas e Rubricas**Dimensão e Suporte:** Alt. 32 cm; Lar. 22 cm; Lom.; Capa; 90 Folhas de Papel**Âmbito e Conteúdo:** Correspondência e Ofícios Recebidos; 64 Cartas**Notas:** 14 de Janeiro de 1974 a 11 de Novembro de 1974**DC****Código de Referência:** PT/SCMB/AH/AC/P4/C23/739**Título:** [Correspondência e Ofícios]**Data:** 1975**Nível de Descrição:** Unidade de Instalação**Nome do Produtor:** Várias Assinaturas e Rubricas**Dimensão e Suporte:** Alt. 30 cm; Lar. 21 cm; Lom.; Capa; 39 Folhas de Papel**Âmbito e Conteúdo:** Correspondência e Ofícios Recebidos; 36 Cartas**Notas:** 7 de Janeiro de 1975 a 30 de Abril de 1975

DC**Código de Referência:** PT/SCMB/AH/AC/P4/C23/740**Título:** [Correspondência e Ofícios]**Data:** 1976**Nível de Descrição:** Unidade de Instalação**Nome do Produtor:** Várias Assinaturas e Rubricas**Dimensão e Suporte:** Alt. 30 cm; Lar. 21 cm; Lom.; Capa; 19 Folhas de Papel**Âmbito e Conteúdo:** Correspondência e Ofícios Recebidos; 12 Cartas**Notas:** 11 de Fevereiro de 1976**DC****Código de Referência:** PT/SCMB/AH/AC/P4/C23/741**Título:** [Correspondência e Ofícios]**Data:** 1977**Nível de Descrição:** Unidade de Instalação**Nome do Produtor:** Várias Assinaturas e Rubricas**Dimensão e Suporte:** Alt. 30 cm; Lar. 21 cm; Lom.; Capa; 4 Folhas de Papel**Âmbito e Conteúdo:** Correspondência e Ofícios Recebidos; 1 Carta**Notas:****DC****Código de Referência:** PT/SCMB/AH/AC/P4/C23/742**Título:** [Correspondência e Ofícios]**Data:** 1978**Nível de Descrição:** Unidade de Instalação**Nome do Produtor:** Várias Assinaturas e Rubricas**Dimensão e Suporte:** Alt. 30 cm; Lar. 21 cm; Lom.; Capa; 6 Folhas de Papel**Âmbito e Conteúdo:** Correspondência e Ofícios Recebidos; 6 Cartas**Notas:**

DC**Código de Referência:** PT/SCMB/AH/AC/P4/C23/743**Título:** [Correspondência e Ofícios]**Data:** 1979**Nível de Descrição:** Unidade de Instalação**Nome do Produtor:** Várias Assinaturas e Rubricas**Dimensão e Suporte:** Alt. 30 cm; Lar. 21 cm; Lom.; Capa; 3 Folhas de Papel**Âmbito e Conteúdo:** Correspondência e Ofícios Recebidos; 2 Cartas**Notas:****DC****Código de Referência:** PT/SCMB/AH/AC/P4/C24/744**Título:** [Correspondência e Ofícios]**Data:** 1980**Nível de Descrição:** Unidade de Instalação**Nome do Produtor:** Várias Assinaturas e Rubricas**Dimensão e Suporte:** Alt. 30 cm; Lar. 21 cm; Lom.; Capa; 4 Folhas de Papel**Âmbito e Conteúdo:** Correspondência e Ofícios Recebidos; 3 Cartas**Notas:**

SR**Código de Referência:** PT/SCMB/Q3/E/002**Título:** [Livro de Cartas de Guias]**Data:** 1917**Nível de Descrição:** Série**Dimensão e Suporte:** 1 Documento**Âmbito e Conteúdo:** Registo de Cartas de Guias

DC**Código de Referência:** PT/SCMB/AH/AA/P6/C25/88**Título:** Tem de servir este livro para nelle serem registadas as cartas de guia, que se passarem nesta Irmandade [...]**Data:** 6 de Julho de 1880 a 22 de Setembro de 1917**Nível de Descrição:** Documento Composto**Nome do Produtor:** Provedor Antonio de Medonha Arriscado**Dimensão e Suporte:** Alt. 32 cm; Lar. 22,5 cm; Lom. 1,5 cm; Capa Dura; 70 Folhas de Papel**Âmbito e Conteúdo:** Registo de Cartas de Guias em Tabela e Escrita Livre com o Nome, Estado, Profissão, Filiação, Naturalidade, Residência, data de Emissão, Idade, Sinais Físicos e Destino**Notas:** Termo de Abertura de 1 de Julho de 1880**SR****Código de Referência:** PT/SCMB/Q3/E/003**Título:** [Livros de Autos de Arrematação]**Data:** 1917 a 1939**Nível de Descrição:** Série**Dimensão e Suporte:** 3 Documentos**Âmbito e Conteúdo:** Registo de Autos de Arrematação**DC****Código de Referência:** PT/SCMB/AH/AA/P2/116**Título:** Este livro tem de servir para se lançarem n'elle todos os termos de arrematação adjudicação e fornecimentos que se fizerem tanto para esta Misericórdia, Hospital e Asylo [...]**Data:** 3 de Fevereiro de 1902 a 22 de Dezembro de 1939**Nível de Descrição:** Documento Composto**Nome do Produtor:** Vice Presidente Padre António José Monteiro de Lima; Várias Assinaturas e Rubricas

Dimensão e Suporte: Alt. 32 cm; Lar. 22 cm; Lom. 2 cm; Capa Dura; 99 Folhas de Papel

Âmbito e Conteúdo: Registo dos Autos de Arrematação

Notas: Termo de Abertura de 2 de Fevereiro de 1902

DC

Código de Referência: PT/SCMB/AH/AA/P2/117

Título: Autos de Arrematação 1º Vol.

Data: 21 de Outubro de 1924 a 17 de Abril de 1925

Nível de Descrição: Documento Composto

Nome do Produtor: Secretário da Mesa Armindo Miranda; Várias Assinaturas e Rubricas

Dimensão e Suporte: Alt. 31 cm; Lar. 21 cm; Lom. 4,5 cm; Capa Dura; 179 Folhas de Papel

Âmbito e Conteúdo: Registo dos Autos de Arrematação de propriedades situadas nas freguesias de Salvador do Campo, Lijó, Tamel (S. Fins), Quiraz, Alvito (S. Martinho) e Alvito (S. Pedro) que tinham sido legadas a Misericórdia pelos Benfeitores Dr. José Joaquim Duarte Paulino, de Barcelos e Joaquim Ferreira Coelho (o Ledo) do Campo com Extracto de ata de sessão, relação de bens da santa casa, certidões, cópia de editais, autos de arrematação, guias de depósitos, contribuição de registo por título oneroso

Notas:

DC

Código de Referência: PT/SCMB/AH/AA/P2/118

Título: Autos de Arrematação 2º Vol.

Data: 19 de Abril de 1925 a 7 de Janeiro de 1926

Nível de Descrição: Documento Composto

Nome do Produtor: Secretário da Mesa Armindo Miranda; Várias Assinaturas e Rubricas

Dimensão e Suporte: Alt. 31 cm; Lar. 21 cm; Lom. 4,5 cm; Capa Dura; 356 Folhas de Papel

Âmbito e Conteúdo: Registo dos Autos de arrematação de propriedades situadas nas freguesias de Salvador do Campo, Lijó, Tamel (S. Fins), Quiraz, Alvito (S. Martinho) e Alvito (S. Pedro) que tinham sido legadas a Misericórdia pelos Benfeitores Dr. José Joaquim Duarte Paulino, de Barcelos e Joaquim Ferreira Coelho (o Ledo) do Campo com Cópia de editais, autos de arrematação, guias de depósitos, contribuição de registo por título oneroso.

Notas:

SR

Código de Referência: PT/SCMB/Q3/E/004

Título: [Livros de Copiadores de Correspondência e Ofícios Expedida da Misericórdia e Estabelecimentos]

Data: 1917 a 1960

Nível de Descrição: Série

Dimensão e Suporte: 6 Documentos

Âmbito e Conteúdo: Registo da Cópia de Correspondência e Ofícios Expedida da Misericórdia e Estabelecimentos

DC

Código de Referência: PT/SCMB/AH/AA/P4/C6/23

Título: Copiador da Correspondencia

Data: 9 de Maio de 1910 a 10 de Outubro de 1919

Nível de Descrição: Documento Composto

Nome do Produtor: Provedor Antonio Miguel da Costa de Almeida Ferraz

Dimensão e Suporte: Alt. 32 cm; Lar. 23 cm; Lom. 2,5 cm; Capa Couro; 148 Folhas de Papel

Âmbito e Conteúdo: Registo da Cópia de Correspondência Expedida

Notas: Termo de Abertura de 2 de Abril de 1910

DC**Código de Referência:** PT/SCMB/AH/AA/P2/119**Título:** Este livro tem de servir para copiador da correspondência expedida do Hospital da Misericórdia [...]**Data:** 31 de Outubro de 1919 a 31 de Dezembro de 1943**Nível de Descrição:** Documento Composto**Nome do Produtor:** Sem Assinaturas ou Rubricas**Dimensão e Suporte:** Alt. 33 cm; Lar. 23 cm; Lom. 3,5 cm; Capa Dura; 238 Folhas de Papel**Âmbito e Conteúdo:** Registo de Cópia de Correspondência Expedida do Hospital**Notas:** Termo de Abertura de 20 de Outubro de 1919; Vários papéis soltos**DC****Código de Referência:** PT/SCMB/AH/AA/P2/120**Título:** Copiador de Ofícios**Data:** 3 de Janeiro de 1944 a 31 de Dezembro de 1948**Nível de Descrição:** Documento Composto**Nome do Produtor:** Sem Assinaturas ou Rubricas**Dimensão e Suporte:** Alt. 32,5 cm; Lar. 23 cm; Lom. 3 cm; Capa Dura; 95 Folhas de Papel**Âmbito e Conteúdo:** Registo de Cópia de Correspondência Expedida**Notas:****DC****Código de Referência:** PT/SCMB/AH/AA/P2/121**Título:** Copiador de Ofícios**Data:** 31 de Janeiro de 1949 a 14 de Maio de 1952**Nível de Descrição:** Documento Composto**Nome do Produtor:** Sem Assinaturas ou Rubricas**Dimensão e Suporte:** Alt. 32,5 cm; Lar. 23 cm; Lom. 2,5 cm; Capa Dura; 100 Folhas de Papel**Âmbito e Conteúdo:** Registo de Cópia de Correspondência Expedida

Notas:**DC****Código de Referência:** PT/SCMB/AH/AA/P2/122A**Título:** Copiador de Ofícios**Data:** 30 de Julho de 1956 a 14 de Outubro de 1958**Nível de Descrição:** Documento Composto**Nome do Produtor:** Sem Assinaturas ou Rubricas**Dimensão e Suporte:** Alt. 32,5 cm; Lar. 22,5 cm; Lom. 3,5 cm; Capa Dura; 200 Folhas de Papel**Âmbito e Conteúdo:** Registo de Cópia de Correspondência Expedida**Notas:****DC****Código de Referência:** PT/SCMB/AH/AA/P2/122B**Título:** Copiador de Ofícios**Data:** 15 de Outubro de 1958 a 28 de Março de 1960**Nível de Descrição:** Documento Composto**Nome do Produtor:** Sem Assinaturas ou Rubricas**Dimensão e Suporte:** Alt. 32,5 cm; Lar. 23 cm; Lom. 4,5 cm; Capa Dura; 250 Folhas de Papel**Âmbito e Conteúdo:** Registo de Cópia de Correspondência Expedida**Notas:** Ofícios Soltos

SR**Código de Referência:** PT/SCMB/Q3/E/005**Título:** [Livros de Foros e Pensões]**Data:** 1917 a 1970**Nível de Descrição:** Série**Dimensão e Suporte:** 1 Documento**Âmbito e Conteúdo:** Registo de Pensões e Foros

DC**Código de Referência:** PT/SCMB/AH/AA/P3/157**Título:** Foros I**Data:** 1931 a 5 de Novembro de 1970**Nível de Descrição:** Documento Composto**Nome do Produtor:** Sem Assinaturas ou Rubricas**Dimensão e Suporte:** Alt. 34,5 cm; Lar. 22,5 cm; Lom. 2,5 cm; Capa Dura; 100 Folhas de Papel**Âmbito e Conteúdo:** Registo de Pensões e Foros por Freguesias**Notas:** Vários Papéis Soltos**SR****Código de Referência:** PT/SCMB/Q3/E/006**Título:** [Livros de Legados]**Data:** 1917 a 1921**Nível de Descrição:** Série**Dimensão e Suporte:** 1 Documento**Âmbito e Conteúdo:** Registo de Legados de Instituidores**SSR****Código de Referência:** PT/SCMB/Q3/E/006/001**Título:** [Livro do Legado de João dos Santos Cardoso]**Data:** 1917 a 1921**Nível de Descrição:** SubSérie**Dimensão e Suporte:** 1 Documento**DC****Código de Referência:** PT/SCMB/AH/AA/P2/129**Título:** Este livro tem de servir para as Conferencias e pagas dos dotes que instituio João dos Santos Cardoso [...]**Data:** 1 de Julho de 1857 a 16 de Janeiro de 1921**Nível de Descrição:** Documento Composto

Nome do Produtor: Provedor Manoel Sebastião Rodrigues da Cunha; Escrivão David de Barros e Silva Botelho

Dimensão e Suporte: Alt. 34 cm; Lar. 23,5 cm; Lom. 4 cm; Capa Dura; 250 Folhas de Papel

Âmbito e Conteúdo: Registo de Dotes da Herança de João Santos Cardoso

Notas: Termo de Abertura de 26 de Janeiro de 1855

SR

Código de Referência: PT/SCMB/Q3/E/007

Título: [Rascunhos, Minutas e Extratos de Atas]

Data: 1917 a 1980...

Nível de Descrição: Série

Dimensão e Suporte: 20 Unidades de Instalação

Âmbito e Conteúdo: Rascunhos, Minutas e Extratos de Atas da Mesa da Assembleia Geral e Mesa Administrativa

DC

Código de Referência: PT/SCMB/AH/AD/P5/C49/1170

Título: [Rascunhos, Minutas e Extratos de Atas]

Data: 1933

Nível de Descrição: Unidade de Instalação

Nome do Produtor: Várias Assinaturas e Rubricas

Dimensão e Suporte: Alt. 30 cm; Lar. 20 cm; Lom.; Capa; 1 Folhas de Papel

Âmbito e Conteúdo: Rascunhos, Minutas e Extratos de Atas da Mesa da Assembleia Geral e Mesa Administrativa

Notas:

DC

Código de Referência: PT/SCMB/AH/AD/P5/C49/1171

Título: [Rascunhos, Minutas e Extratos de Atas]

Data: 1945

Nível de Descrição: Unidade de Instalação

Nome do Produtor: Várias Assinaturas e Rubricas

Dimensão e Suporte: Alt. 30 cm; Lar. 21 cm; Lom.; Capa; 1 Folhas de Papel

Âmbito e Conteúdo: Rascunhos, Minutas e Extratos de Atas da Mesa da Assembleia Geral e Mesa Administrativa

Notas:

DC

Código de Referência: PT/SCMB/AH/AD/P5/C49/1172

Título: [Rascunhos, Minutas e Extratos de Atas]

Data: 1953

Nível de Descrição: Unidade de Instalação

Nome do Produtor: Várias Assinaturas e Rubricas

Dimensão e Suporte: Alt. 33 cm; Lar. 22 cm; Lom.; Capa; 13 Folhas de Papel

Âmbito e Conteúdo: Rascunhos, Minutas e Extratos de Atas da Mesa da Assembleia Geral e Mesa Administrativa

Notas:

DC

Código de Referência: PT/SCMB/AH/AD/P5/C49/1173

Título: [Rascunhos, Minutas e Extratos de Atas]

Data: 1958

Nível de Descrição: Unidade de Instalação

Nome do Produtor: Várias Assinaturas e Rubricas

Dimensão e Suporte: Alt. 33 cm; Lar. 22 cm; Lom.; Capa; 8 Folhas de Papel

Âmbito e Conteúdo: Rascunhos, Minutas e Extratos de Atas da Mesa da Assembleia Geral e Mesa Administrativa

Notas:

DC

Código de Referência: PT/SCMB/AH/AD/P5/C49/1174

Título: [Rascunhos, Minutas e Extratos de Atas]

Data: 1961

Nível de Descrição: Unidade de Instalação

Nome do Produtor: Várias Assinaturas e Rubricas

Dimensão e Suporte: Alt. 30,5 cm; Lar. 20,5 cm; Lom.; Capa; 1 Folhas de Papel

Âmbito e Conteúdo: Rascunhos, Minutas e Extratos de Atas da Mesa da Assembleia Geral e Mesa Administrativa

Notas:

DC

Código de Referência: PT/SCMB/AH/AD/P5/C49/1175

Título: [Rascunhos, Minutas e Extratos de Atas]

Data: 1965

Nível de Descrição: Unidade de Instalação

Nome do Produtor: Várias Assinaturas e Rubricas

Dimensão e Suporte: Alt. 30 cm; Lar. 21 cm; Lom.; Capa; 1 Folhas de Papel

Âmbito e Conteúdo: Rascunhos, Minutas e Extratos de Atas da Mesa da Assembleia Geral e Mesa Administrativa

Notas:

DC

Código de Referência: PT/SCMB/AH/AD/P5/C49/1176

Título: [Rascunhos, Minutas e Extratos de Atas]

Data: 1969 a 1970

Nível de Descrição: Unidade de Instalação

Nome do Produtor: Várias Assinaturas e Rubricas

Dimensão e Suporte: Alt. 21 cm; Lar. 15,5 cm; Lom.; Capa; 73 Folhas de Papel

Âmbito e Conteúdo: Rascunhos, Minutas e Extratos de Atas da Mesa da Assembleia Geral e Mesa Administrativa

Notas:

DC**Código de Referência:** PT/SCMB/AH/AD/P5/C49/1177**Título:** [Rascunhos, Minutas e Extratos de Atas]**Data:** 1969 a 1971**Nível de Descrição:** Unidade de Instalação**Nome do Produtor:** Várias Assinaturas e Rubricas**Dimensão e Suporte:** Alt. 20 cm; Lar. 16 cm; Lom.; Capa; 3 Folhas de Papel**Âmbito e Conteúdo:** Rascunhos, Minutas e Extratos de Atas da Mesa da Assembleia Geral e Mesa Administrativa**Notas:****DC****Código de Referência:** PT/SCMB/AH/AD/P5/C49/1178**Título:** [Rascunhos, Minutas e Extratos de Atas]**Data:** 1970 a 1972**Nível de Descrição:** Unidade de Instalação**Nome do Produtor:** Várias Assinaturas e Rubricas**Dimensão e Suporte:** Alt. 21 cm; Lar. 15,5 cm; Lom.; Capa; 57 Folhas de Papel**Âmbito e Conteúdo:** Rascunhos, Minutas e Extratos de Atas da Mesa da Assembleia Geral e Mesa Administrativa**Notas:****DC****Código de Referência:** PT/SCMB/AH/AD/P5/C50/1199**Título:** [Rascunhos, Minutas e Extratos de Atas]**Data:** [1970 a 1980]**Nível de Descrição:** Unidade de Instalação**Nome do Produtor:** Várias Assinaturas e Rubricas**Dimensão e Suporte:** Alt. 30 cm; Lar. 21 cm; Lom.; Capa; 10 Folhas de Papel**Âmbito e Conteúdo:** Rascunhos, Minutas e Extratos de Atas da Mesa da Assembleia Geral e Mesa Administrativa**Notas:**

DC**Código de Referência:** PT/SCMB/AH/AD/P5/C49/1179**Título:** [Rascunhos, Minutas e Extratos de Atas]**Data:** 1972**Nível de Descrição:** Unidade de Instalação**Nome do Produtor:** Várias Assinaturas e Rubricas**Dimensão e Suporte:** Alt. 21 cm; Lar. 15,5 cm; Lom.; Capa; 68 Folhas de Papel**Âmbito e Conteúdo:** Rascunhos, Minutas e Extratos de Atas da Mesa da Assembleia Geral e Mesa Administrativa**Notas:****DC****Código de Referência:** PT/SCMB/AH/AD/P5/C49/1180**Título:** [Rascunhos, Minutas e Extratos de Atas]**Data:** 1973**Nível de Descrição:** Unidade de Instalação**Nome do Produtor:** Várias Assinaturas e Rubricas**Dimensão e Suporte:** Alt. 21 cm; Lar. 15,5 cm; Lom.; Capa; 38 Folhas de Papel**Âmbito e Conteúdo:** Rascunhos, Minutas e Extratos de Atas da Mesa da Assembleia Geral e Mesa Administrativa**Notas:****DC****Código de Referência:** PT/SCMB/AH/AD/P5/C49/1181**Título:** [Rascunhos, Minutas e Extratos de Atas]**Data:** 1975**Nível de Descrição:** Unidade de Instalação**Nome do Produtor:** Várias Assinaturas e Rubricas**Dimensão e Suporte:** Alt. 30 cm; Lar. 21 cm; Lom.; Capa; 5 Folhas de Papel**Âmbito e Conteúdo:** Rascunhos, Minutas e Extratos de Atas da Mesa da Assembleia Geral e Mesa Administrativa**Notas:**

DC**Código de Referência:** PT/SCMB/AH/AD/P5/C50/1182**Título:** [Rascunhos, Minutas e Extratos de Atas]**Data:** 1976**Nível de Descrição:** Unidade de Instalação**Nome do Produtor:** Várias Assinaturas e Rubricas**Dimensão e Suporte:** Alt. 30 cm; Lar. 21,5 cm; Lom.; Sem Capa; 46 Folhas de Papel**Âmbito e Conteúdo:** Rascunhos, Minutas e Extratos de Atas da Mesa da Assembleia Geral e Mesa Administrativa**Notas:****DC****Código de Referência:** PT/SCMB/AH/AD/P5/C50/1183**Título:** [Rascunhos, Minutas e Extratos de Atas]**Data:** 1976 a 1977**Nível de Descrição:** Unidade de Instalação**Nome do Produtor:** Várias Assinaturas e Rubricas**Dimensão e Suporte:** Alt. 30 cm; Lar. 21 cm; Lom.; Sem Capa; 56 Folhas de Papel**Âmbito e Conteúdo:** Rascunhos, Minutas e Extratos de Atas da Mesa da Assembleia Geral e Mesa Administrativa**Notas:****DC****Código de Referência:** PT/SCMB/AH/AD/P5/C50/1184**Título:** [Rascunhos, Minutas e Extratos de Atas]**Data:** 1977**Nível de Descrição:** Unidade de Instalação**Nome do Produtor:** Várias Assinaturas e Rubricas**Dimensão e Suporte:** Alt. 30 cm; Lar. 21,5 cm; Lom.; Sem Capa; 56 Folhas de Papel**Âmbito e Conteúdo:** Rascunhos, Minutas e Extratos de Atas da Mesa da Assembleia Geral e Mesa Administrativa**Notas:**

DC**Código de Referência:** PT/SCMB/AH/AD/P5/C50/1185**Título:** [Rascunhos, Minutas e Extratos de Atas]**Data:** 1977 a 1980**Nível de Descrição:** Unidade de Instalação**Nome do Produtor:** Várias Assinaturas e Rubricas**Dimensão e Suporte:** Alt. 30,5 cm; Lar. 21 cm; Lom.; Capa Dura; 42 Folhas de Papel**Âmbito e Conteúdo:** Rascunhos, Minutas e Extratos de Atas da Mesa da Assembleia Geral e Mesa Administrativa**Notas:****DC****Código de Referência:** PT/SCMB/AH/AD/P5/C50/1186**Título:** [Rascunhos, Minutas e Extratos de Atas]**Data:** 1978**Nível de Descrição:** Unidade de Instalação**Nome do Produtor:** Várias Assinaturas e Rubricas**Dimensão e Suporte:** Alt. 30 cm; Lar. 21 cm; Lom.; Sem Capa; 13 Folhas de Papel**Âmbito e Conteúdo:** Rascunhos, Minutas e Extratos de Atas da Mesa da Assembleia Geral e Mesa Administrativa**Notas:****DC****Código de Referência:** PT/SCMB/AH/AD/P5/C50/1187**Título:** [Rascunhos, Minutas e Extratos de Atas]**Data:** 1979**Nível de Descrição:** Unidade de Instalação**Nome do Produtor:** Várias Assinaturas e Rubricas**Dimensão e Suporte:** Alt. 30 cm; Lar. 21 cm, Lom.; Sem Capa; 30 Folhas de Papel**Âmbito e Conteúdo:** Rascunhos, Minutas e Extratos de Atas da Mesa da Assembleia Geral e Mesa Administrativa**Notas:**

DC**Código de Referência:** PT/SCMB/AH/AD/P5/C50/1188**Título:** [Rascunhos, Minutas e Extratos de Atas]**Data:** 1980**Nível de Descrição:** Unidade de Instalação**Nome do Produtor:** Várias Assinaturas e Rubricas**Dimensão e Suporte:** Alt. 30 cm; Lar. 21 cm; Lom.; Sem Capa; 19 Folhas de Papel**Âmbito e Conteúdo:** Rascunhos, Minutas e Extratos de Atas da Mesa da Assembleia Geral e Mesa Administrativa**Notas:**

SR**Código de Referência:** PT/SCMB/Q3/E/008**Título:** [Relação de Entradas no Asilo de Inválidos]**Data:** 1917-1949**Nível de Descrição:** Série**Dimensão e Suporte:** 1 Documento**Âmbito e Conteúdo:** Registo de Entrada de Asilados**DC****Código de Referência:** PT/SCMB/AH/AA/P2/113**Título:** Relação de todos os pobres admitidos no asylo [...]**Data:** 1 de Julho de 1874 a 1949**Nível de Descrição:** Documento Composto**Nome do Produtor:** Sem Assinaturas ou Rubricas**Dimensão e Suporte:** Alt. 31,5 cm; Lar. 22 cm; Lom. 2 cm; Capa Dura; 98 Folhas de Papel**Âmbito e Conteúdo:** Registo de Entrada de Asilados em Tabela com Nome, Estado, Filiação, Naturalidade, Residência, Idade, Data de Entrada e Observações**Notas:** Termo de Abertura de 1 de Julho de 1874

SC**Código de Referência:** PT/SCMB/Q3/F**Título:** Cartorário Ou Chefe de Secretaria**Data:** 1917 a 1980**Nível de Descrição:** Secção**Dimensão e Suporte:** 1 Documento; 8 Unidades de Instalação**SR****Código de Referência:** PT/SCMB/Q3/F/001**Título:** [Livro de Termos de Responsabilidade]**Data:** 1917 a 1936**Nível de Descrição:** Série**Dimensão e Suporte:** 1 Documento**Âmbito e Conteúdo:** Registo de Termos de Responsabilidade**DC****Código de Referência:** PT/SCMB/AH/AA/P6/C27/95**Título:** Livro destinado aos termos de responsabilidade a que se refere a 2º parte do art.º 62 do Regulamento do Hospital da Santa e Real Casa da Misericórdia de Barcellos**Data:** 30 de Novembro de 1904 a 4 de Dezembro de 1936**Nível de Descrição:** Documento Composto**Nome do Produtor:** Provedor Antonio Miguel da Costa de Almeida Ferraz**Dimensão e Suporte:** Alt. 32 cm; Lar. 22,5 cm; Lom. 3,5 cm; Capa Dura; 202 Folhas de Papel**Âmbito e Conteúdo:** Termos de Responsabilidade com Data, Nome do Responsável pelo Doente, Nome do Doente, assinam o Clínico da Aceitação, o Mordomo Dirigente, o Responsável e o Amanuense**Notas:** Termo de Abertura de 25 de Outubro de 1904

SR**Código de Referência:** PT/SCMB/Q3/F/002**Título:** [Requerimentos]**Data:** 1917 a 1980**Nível de Descrição:** Série**Dimensão e Suporte:** 8 Unidades de Instalação**Âmbito e Conteúdo:** Requerimentos**DC****Código de Referência:** PT/SCMB/AH/AD/P6/C57/1277**Título:** [Requerimentos de Atestados de Pobreza]**Data:** 1927**Nível de Descrição:** Unidade de Instalação**Nome do Produtor:** Várias Assinaturas e Rubricas**Dimensão e Suporte:** Alt. 30 cm; Lar. 20 cm; Lom.; Capa; 3 Folhas de Papel**Âmbito e Conteúdo:** 2 Requerimento de Atestados de Pobreza**Notas:****DC****Código de Referência:** PT/SCMB/AH/AD/P6/C57/1278**Título:** [Requerimentos de Atestados de Pobreza]**Data:** 1928**Nível de Descrição:** Unidade de Instalação**Nome do Produtor:** Várias Assinaturas e Rubricas**Dimensão e Suporte:** Alt. 28 cm; Lar. 19 cm; Lom.; Capa; 1 Folhas de Papel**Âmbito e Conteúdo:** 1 Requerimento de Atestados de Pobreza**Notas:****DC****Código de Referência:** PT/SCMB/AH/AD/P6/C57/1261**Título:** [Requerimento de Admissão de Irmão]**Data:** 1929

Nível de Descrição: Unidade de Instalação

Nome do Produtor: Várias Assinaturas e Rubricas

Dimensão e Suporte: Alt. 30 cm; Lar. 20 cm; Lom.; Capa; 1 Folhas de Papel

Âmbito e Conteúdo: 1 Requerimento de Admissão de Irmão

Notas:

DC

Código de Referência: PT/SCMB/AH/AD/P6/C57/1279

Título: [Requerimentos de Atestados de Pobreza]

Data: 1929

Nível de Descrição: Unidade de Instalação

Nome do Produtor: Várias Assinaturas e Rubricas

Dimensão e Suporte: Alt. 30 cm; Lar. 20 cm; Lom.; Capa; 8 Folhas de Papel

Âmbito e Conteúdo: 8 Requerimento de Atestados de Pobreza

Notas:

DC

Código de Referência: PT/SCMB/AH/AD/P6/C57/1272A

Título: [Requerimento de Declarações de Responsabilidade]

Data: 1951

Nível de Descrição: Unidade de Instalação

Nome do Produtor: Várias Assinaturas e Rubricas

Dimensão e Suporte: Alt. 30 cm; Lar. 20 cm; Lom.; Capa; 1 Folhas de Papel

Âmbito e Conteúdo: 1 Declaração de Responsabilidade

Notas:

DC

Código de Referência: PT/SCMB/AH/AD/P6/C57/1272B

Título: [Requerimento de Declarações de Responsabilidade]

Data: 1952

Nível de Descrição: Unidade de Instalação

Nome do Produtor: Várias Assinaturas e Rubricas

Dimensão e Suporte: Alt. 30 cm; Lar. 20 cm; Lom.; Capa; 1 Folhas de Papel

Âmbito e Conteúdo: 1 Declaração de Responsabilidade

Notas:

DC

Código de Referência: PT/SCMB/AH/AD/P6/C57/1274

Título: [Requerimento para o Parque da Cidade]

Data: 1972

Nível de Descrição: Unidade de Instalação

Nome do Produtor: Várias Assinaturas e Rubricas

Dimensão e Suporte: Alt. 30 cm; Lar. 20,5 cm; Lom.; Capa; 6 Folhas de Papel

Âmbito e Conteúdo: 6 Requerimentos para o Parque da Cidade

Notas:

DC

Código de Referência: PT/SCMB/AH/AD/P6/C57/1276

Título: [Requerimentos de Atestados de Pobreza]

Data: 1980

Nível de Descrição: Unidade de Instalação

Nome do Produtor: Várias Assinaturas e Rubricas

Dimensão e Suporte: Alt. 30 cm; Lar. 20 cm; Lom.; Capa; 3 Folhas de Papel

Âmbito e Conteúdo: 2 Requerimentos de Atestados de Pobreza

Notas:

SC

Código de Referência: PT/SCMB/Q3/G

Título: Tesoureiro

Data: 1917 a 1980...

Nível de Descrição: Secção

Dimensão e Suporte: 25 Documentos; 19 Unidades de Instalação

SR**Código de Referência:** PT/SCMB/Q3/G/001**Título:** [Ações, Obrigações e Títulos de Dívida]**Data:** 1917 a 1980...**Nível de Descrição:** Série**Dimensão e Suporte:** Ações, Obrigações e Títulos de Dívida contraídos pela Misericórdia**Âmbito e Conteúdo:** 9 Unidades de Instalação**DC****Código de Referência:** PT/SCMB/AH/AC/P4/C10/502**Título:** [Ações, Obrigações e Títulos de Dívida]**Data:** 1889 a 1964**Nível de Descrição:** Unidade de Instalação**Nome do Produtor:** Várias Assinaturas e Rubricas**Dimensão e Suporte:** Alt. 32 cm; Lar. 22,5 cm; Lom.; Capa Dura; 22 Folhas de Papel**Âmbito e Conteúdo:** Ações, Obrigações e Títulos de Dívida contraídos pela Misericórdia**Notas:****DC****Código de Referência:** PT/SCMB/AH/AC/P4/C10/503**Título:** [Ações, Obrigações e Títulos de Dívida]**Data:** 1902 a 1989**Nível de Descrição:** Unidade de Instalação**Nome do Produtor:** Várias Assinaturas e Rubricas**Dimensão e Suporte:** Alt. 34 cm; Lar. 24 cm; Lom.; Capa; 32 Folhas de Papel**Âmbito e Conteúdo:** Ações, Obrigações e Títulos de Dívida contraídos pela Misericórdia**Notas:**

DC**Código de Referência:** PT/SCMB/AH/AC/P4/C10/504**Título:** [Ações, Obrigações e Títulos de Dívida]**Data:** 1923 a 1976**Nível de Descrição:** Unidade de Instalação**Nome do Produtor:** Várias Assinaturas e Rubricas**Dimensão e Suporte:** Alt. 16 cm; Lar. 11 cm; Lom.; Capa; 100 Folhas de Papel**Âmbito e Conteúdo:** Ações, Obrigações e Títulos de Dívida contraídos pela Misericórdia**Notas:****DC****Código de Referência:** PT/SCMB/AH/AC/P4/C10/505**Título:** [Ações, Obrigações e Títulos de Dívida]**Data:** 1928 a 1932**Nível de Descrição:** Unidade de Instalação**Nome do Produtor:** Várias Assinaturas e Rubricas**Dimensão e Suporte:** Alt. 34 cm; Lar. 23 cm; Lom.; Capa; 39 Folhas de Papel**Âmbito e Conteúdo:** Ações, Obrigações e Títulos de Dívida contraídos pela Misericórdia**Notas:****DC****Código de Referência:** PT/SCMB/AH/AC/P4/C10/506**Título:** [Ações, Obrigações e Títulos de Dívida]**Data:** 1942**Nível de Descrição:** Unidade de Instalação**Nome do Produtor:** Várias Assinaturas e Rubricas**Dimensão e Suporte:** Alt. 38 cm; Lar. 26 cm; Lom.; Capa; 120 Folhas de Papel**Âmbito e Conteúdo:** Ações, Obrigações e Títulos de Dívida contraídos pela Misericórdia**Notas:**

DC**Código de Referência:** PT/SCMB/AH/AC/P4/C10/510**Título:** [Ações, Obrigações e Títulos de Dívida]**Data:** [1950]**Nível de Descrição:** Unidade de Instalação**Nome do Produtor:** Várias Assinaturas e Rubricas**Dimensão e Suporte:** Alt. 32 cm; Lar. 22,5 cm; Lom.; Capa; 22 Folhas de Papel**Âmbito e Conteúdo:** Ações, Obrigações e Títulos de Dívida contraídos pela Misericórdia**Notas:****DC****Código de Referência:** PT/SCMB/AH/AC/P4/C10/507**Título:** [Ações, Obrigações e Títulos de Dívida]**Data:** 1951 a 1958**Nível de Descrição:** Unidade de Instalação**Nome do Produtor:** Várias Assinaturas e Rubricas**Dimensão e Suporte:** Alt. 33 cm; Lar. 23 cm; Lom.; Capa; 20 Folhas de Papel**Âmbito e Conteúdo:** Ações, Obrigações e Títulos de Dívida contraídos pela Misericórdia**Notas:****DC****Código de Referência:** PT/SCMB/AH/AC/P4/C10/508**Título:** [Ações, Obrigações e Títulos de Dívida]**Data:** 1972**Nível de Descrição:** Unidade de Instalação**Nome do Produtor:** Várias Assinaturas e Rubricas**Dimensão e Suporte:** Alt. 28 cm; Lar. 20,5 cm; Lom.; Capa; 3 Folhas de Papel**Âmbito e Conteúdo:** Ações, Obrigações e Títulos de Dívida contraídos pela Misericórdia**Notas:**

DC**Código de Referência:** PT/SCMB/AH/AC/P4/C10/509**Título:** [Ações, Obrigações e Títulos de Dívida]**Data:** 1976**Nível de Descrição:** Unidade de Instalação**Nome do Produtor:** Várias Assinaturas e Rubricas**Dimensão e Suporte:** Alt. 30 cm; Lar. 21 cm; Lom.; Capa; 3 Folhas de Papel**Âmbito e Conteúdo:** Ações, Obrigações e Títulos de Dívida contraídos pela Misericórdia**Notas:**

SR**Código de Referência:** PT/SCMB/Q3/G/002**Título:** [Diários de Receita e Despesa]**Data:** 1917 a 1954**Nível de Descrição:** Série**Dimensão e Suporte:** 10 Documentos**Âmbito e Conteúdo:** Registo Diário da Receita e Despesa da Misericórdia e Estabelecimentos**SSR****Código de Referência:** PT/SCMB/Q3/G/002/001**Título:** [Diário de Receita e Despesa do Albergue Noturno]**Data:** 1917 a 1933**Nível de Descrição:** SubSérie**Dimensão e Suporte:** 1 Documento**DC****Código de Referência:** PT/SCMB/AH/AB/P3/419**Título:** O presente livro Diario tem de servir para n'elle ser escripturada toda a receita e despesa do Albergue Nocturno [...]**Data:** 1 de Julho de 1911 a 10 de Junho de 1933

Nível de Descrição: Documento Composto

Nome do Produtor: Provedor Teotonio José da Fonseca; Várias Assinaturas e Rubrica (Validação)

Dimensão e Suporte: Alt. 32 cm; Lar. 21,5 cm; Lom.2 cm; Capa Dura; 99 Folhas de Papel

Âmbito e Conteúdo: Registo Diário da Receita e Despesa em Tabela com Data da Receita, Receita, Numero da Guia, Quantia e Data de Despesa, Despesa, Numero de Guia e Quantia

Notas: Termo de Abertura de 30 de Junho de 1911

SSR

Código de Referência: PT/SCMB/Q3/G/002/002

Título: [Diários de Receita e Despesa da Misericórdia]

Data: 1917 a 1954

Nível de Descrição: SubSérie

Dimensão e Suporte: 7 Documentos

DC

Código de Referência: PT/SCMB/AH/AB/P3/384

Título: Tem de servir este livro Diario para nele ser escripturada a receita e despesa da Santa Casa da Misericordia [...]

Data: 1 de Junho de 1914 a 19 de Outubro de 1917

Nível de Descrição: Documento Composto

Nome do Produtor: Provedor Manuel Ludgero Gomes Alvares de Sá Ramirez; Várias Assinaturas e Rubrica (Validação)

Dimensão e Suporte: Alt. 32 cm; Lar. 21,5 cm; Lom. 3 cm; Capa Dura; 200 Folhas de Papel

Âmbito e Conteúdo: Registo Diário da Receita e Despesa em Tabela com Data da Receita, Receita, Numero da Guia, Quantia e Data de Despesa, Despesa, Numero de Guia e Quantia

Notas: Termo de Abertura de 1 de Junho de 1914

DC**Código de Referência:** PT/SCMB/AH/AB/P3/385**Título:** Tem de servir este livro Diario para lançamento de toda a receita e despesa da Santa Casa da Misericórdia [...]**Data:** 29 de Outubro de 1917 a 18 de Setembro de 1921**Nível de Descrição:** Documento Composto**Nome do Produtor:** Provedor Luis Mario da Costa Almeida Ferraz**Dimensão e Suporte:** Alt. 32 cm; Lar. 21,5 cm; Lom. 3 cm; Capa Dura; 176 Folhas de Papel**Âmbito e Conteúdo:** Registo Diário da Receita e Despesa em Tabela com Data da Receita, Receita, Numero da Guia, Quantia e Data de Despesa, Despesa, Numero de Guia e Quantia**Notas:** Termo de Abertura de 26 de Outubro de 1917**DC****Código de Referência:** PT/SCMB/AH/AB/P3/386**Título:** Tem de servir este livro Diario [...] para lançamento de toda a receita e despesa da Santa Casa da Misericórdia [...]**Data:** 20 de Setembro de 1921 a 31 de Dezembro de 1927**Nível de Descrição:** Documento Composto**Nome do Produtor:** Presidente Teotonio José da Fonseca; Várias Assinaturas e Rubrica (Validação)**Dimensão e Suporte:** Alt. 32,5 cm; Lar. 21,5 cm; Lom. 2,5 cm; Capa Dura; 150 Folhas de Papel**Âmbito e Conteúdo:** Registo Diário da Receita e Despesa em Tabela com Data da Receita, Receita, Numero da Guia, Quantia e Data de Despesa, Despesa, Numero de Guia e Quantia**Notas:** Danificado

DC**Código de Referência:** PT/SCMB/AH/AB/P3/388**Título:** O presente livro Diário tem de servir para nele ser escriturada toda a receita e despesa da Santa Casa da Misericórdia**Data:** Janeiro de 1928 a 10 de Junho de 1933**Nível de Descrição:** Documento Composto**Nome do Produtor:** Presidente Teotónio José da Fonseca**Dimensão e Suporte:** Alt. 31,5 cm; Lar. 22 cm; Lom. 4 cm; Capa Dura; 199 Folhas de Papel**Âmbito e Conteúdo:** Registo Diário da Receita e Despesa em Tabela com Data da Receita, Receita, Numero da Guia, Quantia e Data de Despesa, Despesa, Numero de Guia e Quantia**Notas:** Termo de Abertura de 1 de Janeiro de 1928**DC****Código de Referência:** PT/SCMB/AH/AB/P3/390**Título:** Tem de servir este Diário para ser nele lançada a receita e despesa da Santa Casa da Misericórdia [...]**Data:** 30 de Setembro de 1940 a 31 de Dezembro de 1945**Nível de Descrição:** Documento Composto**Nome do Produtor:** Provedor Miguel Gomes Miranda; Várias Assinaturas e Rubrica (Validação)**Dimensão e Suporte:** Alt. 33 cm; Lar. 22,5 cm; Lom. 3,5 cm; Capa Dura; 230 Folhas de Papel**Âmbito e Conteúdo:** Registo Diário da Receita e Despesa em Tabela com Data da Receita, Receita, Numero da Guia, Quantia e Data de Despesa, Despesa, Numero de Guia e Quantia**Notas:** Termo de Abertura de 1 de Outubro de 1940

DC**Código de Referência:** PT/SCMB/AH/AB/P3/391**Título:** Este livro Diário é destinado aos lançamentos da receita e da despesa da Santa Casa da Misericórdia [...]**Data:** 1 de Janeiro de 1946 a 31 de Dezembro de 1950**Nível de Descrição:** Documento Composto**Nome do Produtor:** Provedor Miguel Gomes Miranda**Dimensão e Suporte:** Alt. 32 cm; Lar. 22 cm; Lom. 4,5 cm; Capa Dura; 250 Folhas de Papel**Âmbito e Conteúdo:** Registo Diário da Receita e Despesa em Tabela com Data da Receita, Receita, Numero da Guia, Quantia e Data de Despesa, Despesa, Numero de Guia e Quantia**Notas:** Termo de Abertura de 1 de Janeiro de 1946**DC****Código de Referência:** PT/SCMB/AH/AB/P3/392**Título:** [Diário de Receita e Despesa da Misericórdia]**Data:** 1 de Janeiro de 1951 a 5 de Julho de 1954**Nível de Descrição:** Documento Composto**Nome do Produtor:** Sem Assinaturas ou Rubricas**Dimensão e Suporte:** Alt. 33,5 cm; Lar. 23,5 cm; Lom. 5 cm; Capa Dura; 249 Folhas de Papel**Âmbito e Conteúdo:** Registo Diário da Receita e Despesa em Tabela com Data da Receita, Receita, Numero da Guia, Quantia e Data de Despesa, Despesa, Numero de Guia e Quantia**Notas:****SSR****Código de Referência:** PT/SCMB/Q3/G/002/ 003**Título:** [Diários de Receita e Despesa do Asilo de Inválidos]**Data:** 1917 a 1933**Nível de Descrição:** SubSérie

Dimensão e Suporte: 2 Documentos

DC

Código de Referência: PT/SCMB/AH/AB/P3/417

Título: O presente livro Diário tem de servir para a escripturação de toda a receita e despesa do Asilo de Invalidos [...]

Data: 1 de Julho de 1909 a 7 de Janeiro de 1920

Nível de Descrição: Documento Composto

Nome do Produtor: Provedor Antonio Miguel da Costa Almeida Ferraz; Várias Assinaturas e Rubrica (Validação)

Dimensão e Suporte: Alt. 32 cm; Lar. 22 cm; Lom. 4 cm; Capa Dura; 200 Folhas de Papel

Âmbito e Conteúdo: Registo Diário da Receita e Despesa em Tabela com Data da Receita, Receita, Numero da Guia, Quantia e Data de Despesa, Despesa, Numero de Guia e Quantia

Notas: Termo de Abertura de 30 de Junho de 1909

DC

Código de Referência: PT/SCMB/AH/AB/P3/413

Título: O presente livro diario tem de servir para a escripturação de toda a receita e despesa do Asilo de Invalidos [...]

Data: 7 de Janeiro de 1920 a 10 de Junho de 1933

Nível de Descrição: Documento Composto

Nome do Produtor: Presidente da Comissão Administrativa Teotonio José da Fonseca

Dimensão e Suporte: Alt. 43 cm; Lar. 28 cm; Lom. 3 cm; Capa Dura; 146 Folhas de Papel

Âmbito e Conteúdo: Registo Diário da Receita e Despesa em Tabela com Data da Receita, Receita, Numero da Guia, Quantia e Data de Despesa, Despesa, Numero de Guia e Quantia

Notas: Termo de Abertura de 22 de Abril de 1920

SR**Código de Referência:** PT/SCMB/Q3/G/003**Título:** [Livro de Receita e Despesa de Herança Miranda e da Caixa de Aposentações]**Data:** 1927 a 1933**Nível de Descrição:** Série**Dimensão e Suporte:** 1 Documento**Âmbito e Conteúdo:** Registo da Receita e Despesa**DC****Código de Referência:** PT/SCMB/AH/AB/P3/389**Título:** Tem este livro [...] para lançamento de toda a receita e despesa da Herança Miranda e Caixa de Aposentações [...]**Data:** 1 de Julho de 1927 a 30 de Junho de 1933**Nível de Descrição:** Documento Composto**Nome do Produtor:** Presidente Teotonio José da Fonseca**Dimensão e Suporte:** Alt. 32 cm; Lar. 23 cm; Lom. 1 cm; Capa Dura; 48 Folhas de Papel**Âmbito e Conteúdo:** Registo da Receita e Despesa**Notas:** Termo de Abertura de 1 de Junho de 1927**SR****Código de Referência:** PT/SCMB/Q3/G/004**Título:** [Livros de Capitais Mutuados]**Data:** 1917 a 1949**Nível de Descrição:** Série**Dimensão e Suporte:** 2 Documentos**Âmbito e Conteúdo:** Registo de Empréstimos a Juro da Misericórdia e Estabelecimentos

SSR**Código de Referência:** PT/SCMB/Q3/G/004/001**Título:** [Livro de Capitais Mutuados do Albergue Noturno]**Data:** 1917 a 1947**Nível de Descrição:** SubSérie**Dimensão e Suporte:** 1 Documento**DC****Código de Referência:** PT/SCMB/AH/AB/P2/277**Título:** Capitais do Albergue Nocturno**Data:** 1911 a 1947**Nível de Descrição:** Documento Composto**Nome do Produtor:** Provedor Conego Domingos Simões Duarte Lima; Secretario Antonio Jose Monteiro de Lima; Tesoureiro Matins Gonçalves da Cruz; Provedor Antonio Jose da Fonseca; Provedor Antonio Miguel da Costa Almeida Ferraz; Secretario Antonio Albino Menezes e Azevedo; Tesoureiro Manoel Joaquim Coelho Gonçalves; Secretario João Carlos Vieira Ramos**Dimensão e Suporte:** Alt. 32 cm; Lar. 23,5 cm; Lom. 2,5 cm; Capa Dura; 104 Folhas de Papel**Âmbito e Conteúdo:** Registo de Empréstimos a Juro com a Data, Nome do Devedor, Quantia e Assinam o Provedor, Secretário e Tesoureiro**Notas:****SSR****Código de Referência:** PT/SCMB/Q3/G/004/002**Título:** [Livros de Capitais Mutuados do Asilo de Inválidos]**Data:** 1917 a 1949**Nível de Descrição:** SubSérie**Dimensão e Suporte:** 1 Documento

DC**Código de Referência:** PT/SCMB/AH/AB/P1/269**Título:** [Livro de Capitais Mutuados do Asilo de Inválidos]**Data:** 1879 a 1949**Nível de Descrição:** Documento Composto**Nome do Produtor:** Várias Assinaturas e Rubricas**Dimensão e Suporte:** Alt. 32,5 cm; Lar. 23 cm; Lom. 3 cm; Capa Dura; 153 Folhas de Papel**Âmbito e Conteúdo:** Registo de Empréstimos a Juro com a Data, Nome do Devedor, Quantia e Assinam o Provedor, Secretário e Tesoureiro**Notas:**

SR**Código de Referência:** PT/SCMB/Q3/G/005**Título:** [Livros de Contas da Receita e Despesa]**Data:** 1917 a 1952**Nível de Descrição:** Série**Dimensão e Suporte:** 2 Documentos**Âmbito e Conteúdo:** Registo do Resumo da Receita e Despesa da Misericórdia e Estabelecimentos**SSR****Código de Referência:** PT/SCMB/Q3/G/005/001**Título:** [Livros de Contas da Receita e Despesa da Misericórdia]**Data:** 1917 a 1952**Nível de Descrição:** SubSérie**Dimensão e Suporte:** 2 Documento

DC**Código de Referência:** PT/SCMB/AH/AB/P3/382**Título:** Contas de Capitais e de receita e despesa da Santa e Real Casa da Misericórdia [...]**Data:** 1906 a 30 de Junho de 1925**Nível de Descrição:** Documento Composto**Nome do Produtor:** Provedor Visconde de Fervença; Várias Assinaturas e Rubrica (Validação)**Dimensão e Suporte:** Alt. 32 cm; Lar. 22,5 cm; Lom. 3,5 cm; Capa Dura; 197 Folhas de Papel**Âmbito e Conteúdo:** Registo do Resumo da Receita e Despesa da Misericórdia, do Asilo de Inválidos, de Heranças, e Capitais da Misericórdia, de Asilo de Inválidos e Albergue Noturno**Notas:****DC****Código de Referência:** PT/SCMB/AH/AB/P3/387**Título:** Tem de servir este livro para nele serem lançadas as contas da Santa Casa da Misericórdia [...]**Data:** 1925 a 1952**Nível de Descrição:** Documento Composto**Nome do Produtor:** Presidente Teotonio José da Fonseca**Dimensão e Suporte:** Alt. 33 cm; Lar. 22,5 cm; Lom. 3,5 cm; Capa Dura; 204 Folhas de Papel**Âmbito e Conteúdo:** Registo do Resumo da Receita (Receita Ordinária e Extraordinária, Capitais Ativos) e Despesa (Obrigatória, Capitais Passivos)**Notas:** Termo de Abertura de 3 de Julho de 1925**SR****Código de Referência:** PT/SCMB/Q3/G/006**Título:** [Livros de Contas Gerais]**Data:** 1917 a 1950

Nível de Descrição: Série

Dimensão e Suporte: 2 Documentos

Âmbito e Conteúdo: Registo do Resumo da Receita e Despesa da Misericórdia e Estabelecimentos

SSR

Código de Referência: PT/SCMB/Q3/G/006/001

Título: [Livro das Contas Gerais da Receita e Despesa do Albergue Noturno]

Data: 1917 a 1950

Nível de Descrição: SubSérie

Dimensão e Suporte: 1 Documento

DC

Código de Referência: PT/SCMB/AH/AB/P3/420

Título: O presente livro tem de servir para n'elle ser escripturadas as contas annuaes de capital receita e despesa do Albergue Nocturno [...]

Data: 1911 a 1950

Nível de Descrição: Documento Composto

Nome do Produtor: Provedor Teotonio José da Fonseca; Várias Assinaturas e Rubrica (Validação)

Dimensão e Suporte: Alt. 32 cm; Lar. 21,5 cm; Lom.2 cm; Capa Dura; 100 Folhas de Papel

Âmbito e Conteúdo: Registo do Resumo da Receita e Despesa e Capitais

Notas: Termo de Abertura de 30 de Junho de 1911

SSR

Código de Referência: PT/SCMB/Q3/G/006/002

Título: [Livros de Contas Gerais da Receita e Despesa do Asilo de Inválidos]

Data: 1917 a 1936

Nível de Descrição: SubSérie

Dimensão e Suporte: 1 Documento

DC**Código de Referência:** PT/SCMB/AH/AB/P3/418**Título:** Tem de servir este livro para n'elle serem lançadas as contas do Asylo de Invalidos [...]**Data:** 1909 a 31 de Dezembro de 1936**Nível de Descrição:** Documento Composto**Nome do Produtor:** Provedor Antonio Miguel da Costa Almeida Ferraz; Várias Assinaturas e Rubrica (Validação)**Dimensão e Suporte:** Alt. 33 cm; Lar. 22 cm; Lom. 2 cm; Capa Dura; 98 Folhas de Papel**Âmbito e Conteúdo:** Registo do Resumo da Receita e Despesa e Capitais**Notas:** Termo de Abertura de 25 de Junho de 1910**SR****Código de Referência:** PT/SCMB/Q3/G/007**Título:** [Livros de Despesas da Misericórdia]**Data:** 1950 a 1958**Nível de Descrição:** Série**Dimensão e Suporte:** 8 Documentos**Âmbito e Conteúdo:** Registo de Despesa da Misericórdia**DC****Código de Referência:** PT/SCMB/AH/AB/P2/295**Título:** [Livro de Despesas da Misericórdia]**Data:** 1950**Nível de Descrição:** Documento Composto**Nome do Produtor:** Sem Assinaturas ou Rubricas**Dimensão e Suporte:** Alt. 33,5 cm; Lar. 23 cm; Lom. 1,5 cm; Capa Dura; 50 Folhas de Papel**Âmbito e Conteúdo:** Registo de Despesa com Encargos de Empréstimos, Despesas de Pessoal, Material, Pagamento de Serviços e Diversos Encargos (Cumprimentos de Legados, Pagamentos à Caixa de Aposentações)

Notas: 2 Folhas Soltas

DC

Código de Referência: PT/SCMB/AH/AB/P2/296

Título: [Livro de Despesas da Misericórdia]

Data: [1950]

Nível de Descrição: Documento Composto

Nome do Produtor: Sem Assinaturas ou Rubricas

Dimensão e Suporte: Alt. 30,5 cm; Lar. 20,5 cm; Lom. 1,5 cm; Capa Dura; 124 Folhas de Papel

Âmbito e Conteúdo: Contém Índice; Registo de Despesa com Pessoal, Aquisições, Conservação, Material de Consumo Corrente, Comunicação, Encargos das Instalações, Encargos Administrativos, Higiene, Outros Encargos e Despesas Diversas

Notas:

DC

Código de Referência: PT/SCMB/AH/AB/P2/298

Título: [Livro de Despesas da Misericórdia]

Data: 1951

Nível de Descrição: Documento Composto

Nome do Produtor: Sem Assinaturas ou Rubricas

Dimensão e Suporte: Alt. 33 cm; Lar. 22,5 cm; Lom. 1,5 cm; Capa Dura; 98 Folhas de Papel

Âmbito e Conteúdo: Contém Índice; Registo de Despesas com Pessoal, Material, Comunicação, Encargos das Instalações, Encargos Administrativos, Outro Encargos, Higiene, Saúde e Conforto, Assistência Diversa, Pagamentos ao Estado, Pagamentos a Outras Entidades, Construções e Obras Novas

Notas:

DC**Código de Referência:** PT/SCMB/AH/AB/P2/299**Título:** [Livro de Despesas da Misericórdia]**Data:** 1952**Nível de Descrição:** Documento Composto**Nome do Produtor:** Sem Assinaturas ou Rubricas**Dimensão e Suporte:** Alt. 33 cm; Lar. 22,5 cm; Lom. 1,5 cm; Capa Dura; 104 Folhas de Papel**Âmbito e Conteúdo:** Contém Índice; Registo de Despesas com Pessoal, Material, Comunicação, Encargos das Instalações, Encargos Administrativos, Outro Encargos, Higiene, Saúde e Conforto, Assistência Diversa, Pagamentos ao Estado, Pagamentos a Outras Entidades, Construções e Obras Novas**Notas:****DC****Código de Referência:** PT/SCMB/AH/AB/P2/300**Título:** [Livro de Despesas da Misericórdia]**Data:** 1953**Nível de Descrição:** Documento Composto**Nome do Produtor:** Sem Assinaturas ou Rubricas**Dimensão e Suporte:** Alt. 33 cm; Lar. 22,5 cm; Lom. 1,5 cm; Capa Dura; 109 Folhas de Papel**Âmbito e Conteúdo:** Contém Índice; Registo de Despesa com Pessoal, Material, Comunicação, Encargos das Instalações, Encargos Administrativos, Outro Encargos, Higiene, Saúde e Conforto, Assistência Diversa, Pagamentos ao Estado, Pagamentos a Outras Entidades, Construções e Obras Novas**Notas:****DC****Código de Referência:** PT/SCMB/AH/AB/P2/301**Título:** [Livro de Despesas da Misericórdia]**Data:** 1954

Nível de Descrição: Documento Composto

Nome do Produtor: Sem Assinaturas ou Rubricas

Dimensão e Suporte: Alt. 34 cm; Lar. 23 cm; Lom. 1,5 cm; Capa Dura; 107 Folhas de Papel

Âmbito e Conteúdo: Contém Índice; Registo de Despesa com Pessoal, Material, Comunicação, Encargos das Instalações, Encargos Administrativos, Higiene, Saúde e Conforto, Assistência Diversa, Pagamentos ao Estado, Pagamentos a Outras Entidades, Construções e Obras Novas

Notas:

DC

Código de Referência: PT/SCMB/AH/AB/P2/302

Título: [Livro de Despesas da Misericórdia]

Data: 1957

Nível de Descrição: Documento Composto

Nome do Produtor: Sem Assinaturas ou Rubricas

Dimensão e Suporte: Alt. 33,5 cm; Lar. 23 cm; Lom. 1,5 cm; Capa Dura; 49 Folhas de Papel

Âmbito e Conteúdo: Contém Índice; Registo de Despesa com Pessoal, Aquisições, Conservação, Material de Consumo Corrente, Comunicação, Encargos Administrativos e Outro Encargos

Notas: Danificado; Faltam 3 Folhas

DC

Código de Referência: PT/SCMB/AH/AB/P2/303

Título: [Livro de Despesas da Misericórdia]

Data: 1958

Nível de Descrição: Documento Composto

Nome do Produtor: Sem Assinaturas ou Rubricas

Dimensão e Suporte: Alt. 33,5 cm; Lar. 22 cm; Lom. 1,5 cm; Capa Dura; 54 Folhas de Papel

Âmbito e Conteúdo: Contém Índice; Registo de Despesa com Pessoal, Aquisições, Conservação, Comunicação, Higiene, Encargos Administrativos, Material de Consumo Corrente Construções e Obras Novas, Outro Encargos e Pagamentos a Outras Entidades

Notas:

SR

Código de Referência: PT/SCMB/Q3/G/008

Título: [Recibos e Registo de Despesa]

Data: 1917 a 1981

Nível de Descrição: Série

Dimensão e Suporte: 9 Unidades de Instalação

Âmbito e Conteúdo: Recibos e Registo de Despesa

DC

Código de Referência: PT/SCMB/AH/AD/P6/C55/1238

Título: [Recibos e Registo de Despesa]

Data: 1928 a 1929

Nível de Descrição: Unidade de Instalação

Nome do Produtor: Várias Assinaturas e Rubricas

Dimensão e Suporte: Alt. 31 cm; Lar. 20,5 cm; Lom. 8 cm; Sem Capa; 420 Folhas de Papel

Âmbito e Conteúdo: Recibos e Registo de Despesa

Notas:

DC

Código de Referência: PT/SCMB/AH/AD/P6/C56/1239

Título: [Recibos e Registo de Despesa]

Data: 1939 a 1940

Nível de Descrição: Unidade de Instalação

Nome do Produtor: Várias Assinaturas e Rubricas

Dimensão e Suporte: Alt. 35 cm; Lar. 25 cm; Lom.; Capa; 52 Folhas de Papel

Âmbito e Conteúdo: Recibos e Registo de Despesa

Notas:**DC****Código de Referência:** PT/SCMB/AH/AD/P6/C56/1240**Título:** [Recibos e Registo de Despesa]**Data:** 1956**Nível de Descrição:** Unidade de Instalação**Nome do Produtor:** Várias Assinaturas e Rubricas**Dimensão e Suporte:** Alt. 28 cm; Lar. 21 cm; Lom.; Capa; 4 Folhas de Papel**Âmbito e Conteúdo:** Recibos e Registo de Despesa**Notas:****DC****Código de Referência:** PT/SCMB/AH/AD/P6/C56/1241**Título:** [Recibos e Registo de Despesa]**Data:** 1960**Nível de Descrição:** Unidade de Instalação**Nome do Produtor:** Várias Assinaturas e Rubricas**Dimensão e Suporte:** Alt. 33,5 cm; Lar. 23 cm; Lom.; Capa; 1 Folhas de Papel**Âmbito e Conteúdo:** Recibos e Registo de Despesa**Notas:****DC****Código de Referência:** PT/SCMB/AH/AD/P6/C56/1247**Título:** [Recibos e Registo de Despesa]**Data:** [1970]**Nível de Descrição:** Unidade de Instalação**Nome do Produtor:** Várias Assinaturas e Rubricas**Dimensão e Suporte:** Alt. 28 cm; Lar. 14 cm; Lom.; Capa; 1 Folhas de Papel**Âmbito e Conteúdo:** Recibos e Registo de Despesa**Notas:**

DC**Código de Referência:** PT/SCMB/AH/AD/P6/C56/1242**Título:** [Recibos e Registo de Despesa]**Data:** 1974**Nível de Descrição:** Unidade de Instalação**Nome do Produtor:** Várias Assinaturas e Rubricas**Dimensão e Suporte:** Alt. 29 cm; Lar. 21 cm; Lom.; Capa; 1 Folhas de Papel**Âmbito e Conteúdo:** Recibos e Registo de Despesa**Notas:****DC****Código de Referência:** PT/SCMB/AH/AD/P6/C56/1243**Título:** [Recibos e Registo de Despesa]**Data:** 1976**Nível de Descrição:** Unidade de Instalação**Nome do Produtor:** Várias Assinaturas e Rubricas**Dimensão e Suporte:** Alt. 21 cm; Lar. 15 cm; Lom.; Capa; 2 Folhas de Papel**Âmbito e Conteúdo:** Recibos e Registo de Despesa**Notas:****DC****Código de Referência:** PT/SCMB/AH/AD/P6/C56/1244**Título:** [Recibos e Registo de Despesa]**Data:** 1978**Nível de Descrição:** Unidade de Instalação**Nome do Produtor:** Várias Assinaturas e Rubricas**Dimensão e Suporte:** Alt. 19 cm; Lar. 10,5 cm; Lom.; Capa; 1 Folhas de Papel**Âmbito e Conteúdo:** Recibos e Registo de Despesa**Notas:**

DC**Código de Referência:** PT/SCMB/AH/AD/P6/C56/1245**Título:** [Recibos e Registo de Despesa]**Data:** 1980**Nível de Descrição:** Unidade de Instalação**Nome do Produtor:** Várias Assinaturas e Rubricas**Dimensão e Suporte:** Alt. 30 cm; Lar. 21 cm; Lom.; Capa; 4 Folhas de Papel**Âmbito e Conteúdo:** Recibos e Registo de Despesa**Notas:**

SC**Código de Referência:** PT/SCMB/Q3/H**Título:** Mordomo ou Mesário Dirigente**Data:** 1917 a 1966**Nível de Descrição:** Secção**Dimensão e Suporte:** 2 Documentos; 4 Unidades de Instalação**SR****Código de Referência:** PT/SCMB/Q3/H/001**Título:** [Aquisição de Géneros]**Data:** 1917 a 1959**Nível de Descrição:** Série**Dimensão e Suporte:** 4 Unidades de Instalação**Âmbito e Conteúdo:** Aquisição de Géneros**DC****Código de Referência:** PT/SCMB/AH/AC/P4/C11/524**Título:** [Aquisição de Géneros]**Data:** 1916 a 1917**Nível de Descrição:** Unidade de Instalação**Nome do Produtor:** Várias Assinaturas e Rubricas**Dimensão e Suporte:** Alt. 30,5 cm; Lar. 20 cm; Lom.; Capa; 18 Folhas de Papel

Âmbito e Conteúdo: Maço de Condições, Propostas e Autos de Arrematação do Fornecimento de Géneros de Alimentação

Notas:

DC

Código de Referência: PT/SCMB/AH/AC/P4/C11/525

Título: [Aquisição de Géneros]

Data: 1917 a 1918

Nível de Descrição: Unidade de Instalação

Nome do Produtor: Várias Assinaturas e Rubricas

Dimensão e Suporte: Alt. 30,5 cm; Lar. 20,5 cm; Lom.; Capa; 16 Folhas de Papel

Âmbito e Conteúdo: Maço de Condições, Propostas e Autos de Arrematação do Fornecimento de Géneros de Alimentação

Notas:

DC

Código de Referência: PT/SCMB/AH/AC/P4/C11/526

Título: [Aquisição de Géneros]

Data: 1957

Nível de Descrição: Unidade de Instalação

Nome do Produtor: Várias Assinaturas e Rubricas

Dimensão e Suporte: Alt. 33 cm; Lar. 22 cm; Lom.; Capa; 5 Folhas de Papel

Âmbito e Conteúdo: Fornecimento de Medicamentos

Notas:

DC

Código de Referência: PT/SCMB/AH/AC/P4/C11/527

Título: [Aquisição de Géneros]

Data: 1959

Nível de Descrição: Unidade de Instalação

Nome do Produtor: Várias Assinaturas e Rubricas

Dimensão e Suporte: Alt. 34 cm; Lar. 23 cm; Lom.; Capa; 4 Folhas de Papel

Âmbito e Conteúdo: Fornecimento de Medicamentos e Outros

Notas:

SR

Código de Referência: PT/SCMB/Q3/H/002

Título: [Livro de Maternidade]

Data: 1965 a 1966

Nível de Descrição: Série

Dimensão e Suporte: 1 Documentos

Âmbito e Conteúdo: Registos de Nascimentos do Hospital

DC

Código de Referência: PT/SCMB/AH/AA/P3/137

Título: [Livro da Maternidade]

Data: 1 de Maio de 1965 a 17 de Maio de 1966

Nível de Descrição: Documento Composto

Nome do Produtor: Sem Assinaturas ou Rubricas

Dimensão e Suporte: Alt. 34 cm; Lar. 30,5 cm; Lom. 3 cm; Capa Dura; 135 Folhas de Papel

Âmbito e Conteúdo: Registos de Nascimentos com Peso e Sexo, Batizados, _____, Raspagens, Fórceps, Cesarianas, Abortos e Nados-mortos

Notas:

SR

Código de Referência: PT/SCMB/Q3/H/003

Título: [Livro de Ponto do Hospital]

Data: 1961 a 1965

Nível de Descrição: Série

Dimensão e Suporte: 1 Documentos

Âmbito e Conteúdo: Registo de Entrada e Saída de Médicos e Empregados do Hospital

DC**Código de Referência:** PT/SCMB/AH/AA/P3/136**Título:** [Livro de Ponto]**Data:** 1 de Junho de 1961 a 1 de Março de 1965**Nível de Descrição:** Documento Composto**Nome do Produtor:** Sem Assinaturas ou Rubricas**Dimensão e Suporte:** Alt. 33 cm; Lar. 32 cm; Lom. 2 cm; Capa Dura; 100 Folhas de Papel**Âmbito e Conteúdo:** Registo de Entrada e Saída de Médicos e Empregados do Hospital**Notas:**

SC**Código de Referência:** PT/SCMB/Q3/I**Título:** Conselho Médico e Direção Clínica**Data:** 1917 a 1975**Nível de Descrição:** Secção**Dimensão e Suporte:** 2 Documentos**SR****Código de Referência:** PT/SCMB/Q3/I/001**Título:** [Livro de Atas da Mesa Administrativa do Conselho de Cogestão do Hospital]**Data:** 1974 a 1975**Nível de Descrição:** Série**Dimensão e Suporte:** 1 Documento**Âmbito e Conteúdo:** Registo das Atas do Conselho de Cogestão**DC****Código de Referência:** PT/SCMB/AH/AA/P2/112**Título:** [...] destina-se a nelle serem registados todos os assuntos tratados em reunião do Conselho de Co-gestão [...]**Data:** 29 de Novembro de 1974 a 14 de Fevereiro de 1975**Nível de Descrição:** Documento Composto

Nome do Produtor: Rubrica de [_____]

Dimensão e Suporte: Alt. 32 cm; Lar. 22 cm; Lom. 2 cm; Capa Dura; 100 Folhas de Papel

Âmbito e Conteúdo: Registo das Atas do Conselho de Cogestão

Notas:

SR

Código de Referência: PT/SCMB/Q3/I/002

Título: [Livro de Atas da Mesa Administrativa do Conselho Médico]

Data: 1917 a 1967

Nível de Descrição: Série

Dimensão e Suporte: 1 Documento

Âmbito e Conteúdo: Registo das Atas do Conselho Médico

DC

Código de Referência: PT/SCMB/AH/AA/P2/111

Título: Este livro tem de servir para n'elle se lançarem as actas das sessões do conselho médico do Hospital da Misericórdia [...]

Data: 30 de Novembro de 1900 a 13 de Junho de 1967

Nível de Descrição: Documento Composto

Nome do Produtor: Provedor António Miguel da Costa de Almeida Ferraz; Várias Assinaturas e Rubricas (Validação)

Dimensão e Suporte: Alt. 32 cm; Lar. 22 cm; Lom. 2,5 cm; Capa Dura; 99 Folhas de Papel

Âmbito e Conteúdo: Registo das Atas do Conselho Médico

Notas: Termo de Abertura de 20 de Outubro de 1900; Sessão dactilografada solta

SC**Código de Referência:** PT/SCMB/Q3/J**Título:** Diretores dos Serviços Médicos**Data:** 1917 a 1921**Nível de Descrição:** Secção**Dimensão e Suporte:** 2 Documentos**SR****Código de Referência:** PT/SCMB/Q3/J/001**Título:** [Livros de Receituário de Doentes]**Data:** 1917 a 1921**Nível de Descrição:** Série**Dimensão e Suporte:** 2 Documentos**Âmbito e Conteúdo:** Registo de Receituário para Doentes do Hospital**DC****Código de Referência:** PT/SCMB/AH/AA/P6/C26/90**Título:** [Livro de Receituário de Doentes]**Data:** 13 de Maio de 1913 a 31 de Dezembro de 1918**Nível de Descrição:** Documento Composto**Nome do Produtor:** Rubrica Martins Lima; Rubrica Luis Ferreira; Rubrica M. Ferreira;
Rubrica Mattos**Dimensão e Suporte:** Alt. 33 cm; Lar. 23 cm; Lom. 2 cm; Capa Dura; 94 Folhas de
Papel**Âmbito e Conteúdo:** Registo de Receituário para Doentes do Hospital**Notas:** Danificado com Folhas Soltas**DC****Código de Referência:** PT/SCMB/AH/AA/P6/C25/87B**Título:** [Livro de Receituário de Doentes]**Data:** 2 de Janeiro de 1917 a 31 de Dezembro de 1921**Nível de Descrição:** Documento Composto

Nome do Produtor: Várias Assinaturas e Rubricas

Dimensão e Suporte: Alt. 33 cm; Lar. 22,5 cm; Lom. 1,5 cm; Sem Capa; 80 Folhas de Papel

Âmbito e Conteúdo: Registo de Receituário para Doentes do Hospital

Notas:

SC

Código de Referência: PT/SCMB/Q3/K

Título: Secretaria

Data:

Nível de Descrição: Secção

Dimensão e Suporte: 1 Documento; 14 Unidades de Instalação

SR

Código de Referência: PT/SCMB/Q3/K/001

Título: [Decretos de Lei]

Data: 1918 a 1977

Nível de Descrição: Série

Dimensão e Suporte: 4 Unidades de Instalação

Âmbito e Conteúdo: Decretos de Lei

DC

Código de Referência: PT/SCMB/AH/AC/P5/C32/832

Título: [Decretos de Lei]

Data: 1918

Nível de Descrição: Unidade de Instalação

Nome do Produtor: Sem Assinaturas e Rubricas

Dimensão e Suporte: Alt. 30 cm; Lar. 21 cm; Lom.; Capa; 2 Folhas de Papel

Âmbito e Conteúdo: 1 Decreto de Lei

Notas:

DC**Código de Referência:** PT/SCMB/AH/AC/P5/C32/833**Título:** [Decretos de Lei]**Data:** 1924**Nível de Descrição:** Unidade de Instalação**Nome do Produtor:** Sem Assinaturas e Rubricas**Dimensão e Suporte:** Alt. 30 cm; Lar. 20 cm; Lom.; Capa; 3 Folhas de Papel**Âmbito e Conteúdo:** 2 Decretos de Lei**Notas:****DC****Código de Referência:** PT/SCMB/AH/AC/P5/C32/834**Título:** [Decreto Lei]**Data:** 1945**Nível de Descrição:** Unidade de Instalação**Nome do Produtor:** Sem Assinaturas e Rubricas**Dimensão e Suporte:** Alt. 32,5 cm; Lar. 22 cm; Lom.; Capa; 1 Folhas de Papel**Âmbito e Conteúdo:** 1 Decreto**Notas:****DC****Código de Referência:** PT/SCMB/AH/AC/P5/C32/835**Título:** [Decretos de Lei]**Data:** 1977**Nível de Descrição:** Unidade de Instalação**Nome do Produtor:** Sem Assinaturas e Rubricas**Dimensão e Suporte:** Alt. 30 cm; Lar. 21 cm; Lom.; Capa; 2 Folhas de Papel**Âmbito e Conteúdo:** 5 Decretos de Lei**Notas:**

SR**Código de Referência:** PT/SCMB/Q3/K/002**Título:** [Discursos]**Data:** 1970 a 1980...**Nível de Descrição:** Série**Dimensão e Suporte:** 1 Unidade de Instalação**Âmbito e Conteúdo:** Discursos**DC****Código de Referência:** PT/SCMB/AH/AC/P5/C32/839**Título:** [Discursos]**Data:** [1970 a 1990]**Nível de Descrição:** Unidade de Instalação**Nome do Produtor:** Sem Assinaturas e Rubricas**Dimensão e Suporte:** Alt. 33 cm; Lar. 21,5 cm; Lom.; Capa; 29 Folhas de Papel**Âmbito e Conteúdo:** 4 Discursos**Notas:**

SR**Código de Referência:** PT/SCMB/Q3/K/003**Título:** [Folhas de Jornal]**Data:** 1932 a 1980...**Nível de Descrição:** Série**Dimensão e Suporte:** 5 Unidades de Instalação**Âmbito e Conteúdo:** Artigos de Jornal relacionados com a Misericórdia**DC****Código de Referência:** PT/SCMB/AH/AC/P5/C33/845**Título:** [Folhas de Jornal]**Data:** 1932**Nível de Descrição:** Unidade de Instalação**Nome do Produtor:** Sem Assinaturas ou Rubricas

Dimensão e Suporte: Alt. 50,5 cm; Lar. 35 cm; Lom.; Capa; 2 Folhas de Papel

Âmbito e Conteúdo: Artigos de Jornal relacionados com a Misericórdia

Notas:

DC

Código de Referência: PT/SCMB/AH/AC/P5/C33/846

Título: [Folhas de Jornal]

Data: 1934

Nível de Descrição: Unidade de Instalação

Nome do Produtor: Sem Assinaturas ou Rubricas

Dimensão e Suporte: Alt.43 cm; Lar. 30 cm; Lom.; Capa; 12 Folhas de Papel

Âmbito e Conteúdo: Artigos de Jornal relacionados com a Misericórdia

Notas:

DC

Código de Referência: PT/SCMB/AH/AC/P5/C33/847

Título: [Folhas de Jornal]

Data: 1953

Nível de Descrição: Unidade de Instalação

Nome do Produtor: Sem Assinaturas ou Rubricas

Dimensão e Suporte: Alt. 22 cm; Lar. 15 cm; Lom.; Capa; 1 Folhas de Papel

Âmbito e Conteúdo: Artigos de Jornal relacionados com a Misericórdia

Notas:

DC

Código de Referência: PT/SCMB/AH/AC/P5/C33/848

Título: [Folhas de Jornal]

Data: 1964

Nível de Descrição: Unidade de Instalação

Nome do Produtor: Sem Assinaturas ou Rubricas

Dimensão e Suporte: Alt. 42 cm; Lar. 30 cm; Lom.; Capa; 8 Folhas de Papel

Âmbito e Conteúdo: Artigos de Jornal relacionados com a Misericórdia

Notas:**DC****Código de Referência:** PT/SCMB/AH/AC/P5/C33/850**Título:** [Folhas de Jornal]**Data:** [1970]**Nível de Descrição:** Unidade de Instalação**Nome do Produtor:** Sem Assinaturas ou Rubricas**Dimensão e Suporte:** Alt. 27 cm; Lar. 17 cm; Lom.; Capa; 5 Folhas de Papel**Âmbito e Conteúdo:** Artigos de Jornal relacionados com a Misericórdia**Notas:**

SR**Código de Referência:** PT/SCMB/Q3/K/004**Título:** [Fotografias e Negativos]**Data:** [1960 a 1980]**Nível de Descrição:** Série**Dimensão e Suporte:** 1 Unidade de Instalação**Âmbito e Conteúdo:** Fotografias e Negativos de Atividades da Misericórdia**DC****Código de Referência:** PT/SCMB/AH/AC/P5/C33/851**Título:** [Fotografias e Negativos]**Data:** [1960 a 1980]**Nível de Descrição:** Unidade de Instalação**Nome do Produtor:** Sem Assinaturas ou Rubricas**Dimensão e Suporte:** Alt. 24,5 cm; Lar. 19 cm; Lom.; Capa; Folhas de Papel**Âmbito e Conteúdo:** 4 Fotografia; 1 Rolo de Negativos**Notas:**

SR**Código de Referência:** PT/SCMB/Q3/K/005**Título:** [Horário da Secretaria]**Data:** [1980]**Nível de Descrição:** Série**Dimensão e Suporte:** 1 Unidade de Instalação**Âmbito e Conteúdo:** Horário Temporário da Secretaria**DC****Código de Referência:** PT/SCMB/AH/AC/P5/C33/852**Título:** [Horário da Secretaria]**Data:** [1980]**Nível de Descrição:** Unidade de Instalação**Nome do Produtor:** Sem Assinaturas ou Rubricas**Dimensão e Suporte:** Alt. 28,5 cm; Lar. 20,5 cm; Lom.; Capa; 1 Folha de Papel**Âmbito e Conteúdo:** Horário Temporário da Secretaria**Notas:**

SR**Código de Referência:** PT/SCMB/Q3/K/006**Título:** [Livro de Visitantes da Santa Casa de Barcelos]**Data:** 1917 a 1980...**Nível de Descrição:** Série**Dimensão e Suporte:** 1 Documento**Âmbito e Conteúdo:** Registo de Visitantes da Santa Casa da Misericórdia**DC****Código de Referência:** PT/SCMB/AH/AA/P3/168**Título:** Este livro destinado à inscrição dos nomes de todas as pessoas que se dignarem visitar o Hospital da Santa e Real Casa da Misericórdia [...]**Data:** 6 de Maio de 1888 a 23 de Janeiro de 2013**Nível de Descrição:** Documento Composto

Nome do Produtor: Presidente da Comissão Antonio Martins de Sousa Lima

Dimensão e Suporte: Alt. 45 cm; Lar. 31,5 cm; Lom. 6,5 cm; Capa Dura; 104 Folhas de Papel

Âmbito e Conteúdo: Registo de Visitantes da Santa Casa da Misericórdia

Notas: Termo de Abertura de 22 de Dezembro de 1887

SR

Código de Referência: PT/SCMB/Q3/K/007

Título: [Maço de Diversos]

Data: 1917 a 1980...

Nível de Descrição: Série

Dimensão e Suporte: 1 Unidade de Instalação

Âmbito e Conteúdo: Documentação sem Relação

DC

Código de Referência: PT/SCMB/AH/AC/P5/C32/840B

Título: [Diversos]

Data: 1969 a 2009

Nível de Descrição: Unidade de Instalação

Nome do Produtor: Várias Assinaturas e Rubricas

Dimensão e Suporte: Alt. 30 cm; Lar. 21 cm; Lom.; Capa; 74 Folhas de Papel

Âmbito e Conteúdo: [Memória do Eng^a Mário Azevedo]

Notas:

SR

Código de Referência: PT/SCMB/Q3/K/008

Título: [Subscrição em Benefício da Santa Casa]

Data: [1870]

Nível de Descrição: Série

Dimensão e Suporte: 1 Unidade de Instalação

Âmbito e Conteúdo: Registo de Doação

DC**Código de Referência:** PT/SCMB/AH/AD/P6/C58/1284**Título:** [Subscrição em Benefício da Santa Casa]**Data:** [1870]**Nível de Descrição:** Unidade de Instalação**Nome do Produtor:** Várias Assinaturas e Rubricas**Dimensão e Suporte:** Alt. 59 cm; Lar. 37 cm; Lom.; Capa; 1 Folhas de Papel**Âmbito e Conteúdo:** Registo de Doação**Notas:**

Quadro 4 (1981 a c.2013)**SC****Código de Referência:** PT/SCMB/Q4/A**Título:** Assembleia Geral**Data:** 1981 a 2002**Nível de Descrição:** Secção**Dimensão e Suporte:** 1 Documento**SR****Código de Referência:** PT/SCMB/Q4/A/001**Título:** [Livros de Atas da Assembleia Geral]**Data:** 1981 a 2002**Nível de Descrição:** Série**Dimensão e Suporte:** 1 Documento**Âmbito e Conteúdo:** Registo de Atas da Assembleia Geral**DC****Código de Referência:** PT/SCMB/AH/AC/P3/C9/499**Título:** Ha de servir este livro para nele se escreverem as Actas da Assembleia Geral**Data:** 8 de Setembro de 1974 a 24 de Março de 2002**Nível de Descrição:** Documento Composto**Nome do Produtor:** Várias Assinaturas e Rubricas**Dimensão e Suporte:** Alt. 32 cm; Lar. 22 cm; Lom.; Capa; 97 Folhas de Papel**Âmbito e Conteúdo:** Registo de Atas da Assembleia Geral**Notas:** Termo de Abertura de 20 de Junho de 1974**SC****Código de Referência:** PT/SCMB/Q4/B**Título:** Mesa Administrativa**Data:** 1981 a 2007

Nível de Descrição: Secção

Dimensão e Suporte: 7 Documentos; 36 Unidades de Instalação

SR

Código de Referência: PT/SCMB/Q4/B/001

Título: [Livros de Atas da Mesa Administrativa]

Data: 1981

Nível de Descrição: Série

Dimensão e Suporte: 1 Documento

Âmbito e Conteúdo: Registo dos Termos da Mesa Administrativa

DC

Código de Referência: PT/SCMB/AH/AA/P2/110B

Título: [...] vai servir para nele serem lavradas as actas de reuniões da Mesa Administrativa da Santa Casa da Misericórdia [...]

Data: 24 de Março de 1976 a 24 de Janeiro de 1981

Nível de Descrição: Documento Composto

Nome do Produtor: Provedor Mario Pinho Ferreira Azevedo; Várias Assinaturas e Rubricas (Validação)

Dimensão e Suporte: Alt. 39,5 cm; Lar. 26,5 cm; Lom.2,5 cm; Capa Dura; 100 Folhas de Papel

Âmbito e Conteúdo: Registo das Atas da Mesa Administrativa

Notas: Termo de Abertura de 1 de Março de 1976

SR

Código de Referência: PT/SCMB/Q4/B/002

Título: [Livros de Compromissos, Estatutos e Regulamentos da Misericórdia e Estabelecimentos]

Data: 1981

Nível de Descrição: Série

Dimensão e Suporte: 1 Documento

Âmbito e Conteúdo: Registo de Compromissos, Estatutos e Regulamentos da Misericórdia e Estabelecimentos

DC

Código de Referência: PT/SCMB/AH/AC/P4/C11/529

Título: [Compromisso da Irmandade da Santa Casa da Misericórdia de Barcelos]

Data: Abril de 1981

Nível de Descrição: Documento Simples

Nome do Produtor: Provedor Mário de Pinto Perreira de Azevedo; Vice Provedor Alberto Augusto Guimarães Vale

Dimensão e Suporte: Alt. 22 cm; Lar. 15,5 cm; Lom.; Capa Papel; 18 Folhas de Papel

Âmbito e Conteúdo:

Notas:

DC

Código de Referência: PT/SCMB/AH/AC/P5/C33/843

Título: [Estatutos da União das Misericórdias Portuguesas]

Data: 1982

Nível de Descrição: Documento Simples

Nome do Produtor: Várias Assinaturas e Rubricas

Dimensão e Suporte: Alt. 30 cm; Lar. 21 cm; Lom.; Capa; 8 Folhas de Papel

Âmbito e Conteúdo:

Notas:

SR

Código de Referência: PT/SCMB/Q4/B/003

Título: [Livros de Inventários]

Data: 1981 a 2007

Nível de Descrição: Série

Dimensão e Suporte: 5 Documentos

Âmbito e Conteúdo: Registo de Inventários da Misericórdia e Estabelecimentos

DC**Código de Referência:** PT/SCMB/AH/AC/P6/C35/882**Título:** [Inventário do Património Imóvel]**Data:** [1980]**Nível de Descrição:** Unidade de Instalação**Nome do Produtor:** Sem Assinaturas ou Rubricas**Dimensão e Suporte:** Alt. 30 cm; Lar. 21 cm; Lom.; Capa; 43 Folhas de Papel**Âmbito e Conteúdo:****Notas:****DC****Código de Referência:** PT/SCMB/AH/AC/P6/C35/879**Título:** [Inventário do Património]**Data:** 1982**Nível de Descrição:** Unidade de Instalação**Nome do Produtor:** Sem Assinaturas e Rubricas**Dimensão e Suporte:** Alt. 30 cm; Lar. 21 cm; Lom.; Capa; 52 Folhas de Papel**Âmbito e Conteúdo:****Notas:** Danificado**DC****Código de Referência:** PT/SCMB/AH/AC/P6/C35/883**Título:** [Inventário dos Quadros de Benfeitores]**Data:** [1985]**Nível de Descrição:** Unidade de Instalação**Nome do Produtor:** Sem Assinaturas ou Rubricas**Dimensão e Suporte:** Alt. 30 cm; Lar. 23,5 cm; Lom.; Capa; 19 Folhas de Papel**Âmbito e Conteúdo:****Notas:**

DC**Código de Referência:** PT/SCMB/AH/AC/P6/C35/884**Título:** [Inventário do Arquivo]**Data:** 1996**Nível de Descrição:** Unidade de Instalação**Nome do Produtor:** Sem Assinaturas ou Rubricas**Dimensão e Suporte:** Alt. 30 cm; Lar. 21 cm; Lom.; Capa; 20 Folhas de Papel**Âmbito e Conteúdo:****Notas:****DC****Código de Referência:** PT/SCMB/AH/AC/P6/C35/885**Título:** [Inventário do Arquivo]**Data:** 2006 a 2007**Nível de Descrição:** Unidade de Instalação**Nome do Produtor:** Sem Assinaturas ou Rubricas**Dimensão e Suporte:** Alt. 30 cm; Lar. 21 cm; Lom.; Capa; 17 Folhas de Papel**Âmbito e Conteúdo:****Notas:**

SR**Código de Referência:** PT/SCMB/Q4/B/004**Título:** [Maços de Conferências e Encontros]**Data:** 1981 a 1983**Nível de Descrição:** Série**Dimensão e Suporte:** 2 Unidades de Instalação**Âmbito e Conteúdo:** Conferências e Encontros**DC****Código de Referência:** PT/SCMB/AH/AC/P5/C33/841**Título:** [Encontro das Instituições Privadas de Solidariedade Social]**Data:** 1982

Nível de Descrição: Unidade de Instalação

Nome do Produtor: Sem Assinaturas e Rubricas

Dimensão e Suporte: Alt. 30 cm; Lar. 21,5 cm; Lom.; Capa; 122 Folhas de Papel

Âmbito e Conteúdo: Encontro das Instituições Privadas de Solidariedade Social

Notas:

DC

Código de Referência: PT/SCMB/AH/AD/P6/C58/1283

Título: [Semana das Misericórdias]

Data: 1983

Nível de Descrição: Unidade de Instalação

Nome do Produtor: Várias Assinaturas e Rubricas

Dimensão e Suporte: Alt. 32 cm; Lar. 25 cm; Lom.; Capa; 4 Folhas de Papel

Âmbito e Conteúdo: Semana das Misericórdias

Notas:

SR

Código de Referência: PT/SCMB/Q4/B/005

Título: [Maços de Contratos de Companhias de Seguros]

Data: 1981 a 1995

Nível de Descrição: Série

Dimensão e Suporte: 4 Unidades de Instalação

Âmbito e Conteúdo: Contratos de Companhias de Seguros

DC

Código de Referência: PT/SCMB/AH/AC/P4/C14/585

Título: [Companhia de Seguros A Mundial Confiança]

Data: 1926 a 1995

Nível de Descrição: Unidade de Instalação

Nome do Produtor: Várias Assinaturas e Rubricas

Dimensão e Suporte: Alt. 30,5 cm; Lar. 22 cm; Lom.; Capa; 90 Folhas de Papel

Âmbito e Conteúdo: Contratos da Companhia de Seguros A Mundial Confiança

Notas:**DC****Código de Referência:** PT/SCMB/AH/AC/P4/C14/586**Título:** [Companhia de Seguros Fidelidade]**Data:** 1931 a 1994**Nível de Descrição:** Unidade de Instalação**Nome do Produtor:** Várias Assinaturas e Rubricas**Dimensão e Suporte:** Alt. 32 cm; Lar. 22,5 cm; Lom.; Capa; 61 Folhas de Papel**Âmbito e Conteúdo:** Contratos de Companhia de Seguros Fidelidade**Notas:****DC****Código de Referência:** PT/SCMB/AH/AC/P4/C14/591**Título:** [Companhia de Seguros Generali]**Data:** 1972 a 1992**Nível de Descrição:** Unidade de Instalação**Nome do Produtor:** Várias Assinaturas e Rubricas**Dimensão e Suporte:** Alt. 30 cm; Lar. 21 cm; Lom.; Capa; 16 Folhas de Papel**Âmbito e Conteúdo:** Contratos de Companhia de Seguros Generali**Notas:****DC****Código de Referência:** PT/SCMB/AH/AC/P4/C14/592**Título:** [Companhia de Seguros Bonança]**Data:** 1977 a 1982**Nível de Descrição:** Unidade de Instalação**Nome do Produtor:** Várias Assinaturas e Rubricas**Dimensão e Suporte:** Alt. 30 cm; Lar. 21 cm; Lom.; Capa; 2 Folhas de Papel**Âmbito e Conteúdo:** Contratos de Companhia de Seguros Bonança**Notas:**

SR**Código de Referência:** PT/SCMB/Q4/B/006**Título:** [Maços de Inaugurações]**Data:** 1981 a 1985**Nível de Descrição:** Série**Dimensão e Suporte:** 1 Unidade de Instalação**Âmbito e Conteúdo:** Inaugurações de Estabelecimentos da Misericórdia**DC****Código de Referência:** PT/SCMB/AH/AC/P6/C35/875**Título:** [Inauguração do Lar Rainha D. Leonor e Infantário Rainha Santa Isabel]**Data:** 1985**Nível de Descrição:** Unidade de Instalação**Nome do Produtor:** Sem Assinaturas e Rubricas**Dimensão e Suporte:** Alt. 33 cm; Lar. 25 cm; Lom.; Capa; 4 Folhas de Papel**Âmbito e Conteúdo:** Inauguração do Lar Rainha D. Leonor e Infantário Rainha Santa Isabel da Misericórdia**Notas:**

SR**Código de Referência:** PT/SCMB/Q4/B/007**Título:** [Maços de Projetos de Obras]**Data:** 1981 a 1983**Nível de Descrição:** Série**Dimensão e Suporte:** 4 Unidades de Instalação**Âmbito e Conteúdo:** Projetos de Obras da Misericórdia e Estabelecimentos**DC****Código de Referência:** PT/SCMB/AH/AD/P5/C48/1150**Título:** [Projeto de Obras da Igreja]**Data:** 1978 a 1982

Nível de Descrição: Unidade de Instalação

Nome do Produtor: Várias Assinaturas e Rubricas

Dimensão e Suporte: Alt. 30 cm; Lar. 22 cm; Lom.; Capa; 13 Folhas de Papel

Âmbito e Conteúdo: 2 Orçamentos; 4 Plantas

Notas:

DC

Código de Referência: PT/SCMB/AH/AD/P5/C48/1151

Título: [Projeto de Lar para Idosos]

Data: 1982

Nível de Descrição: Unidade de Instalação

Nome do Produtor: Várias Assinaturas e Rubricas

Dimensão e Suporte: Alt. 29 cm; Lar. 21 cm; Lom.; Capa; 1 Folhas de Papel

Âmbito e Conteúdo: 1 Rascunho de Arrematação de Empreitada

Notas:

DC

Código de Referência: PT/SCMB/AH/AD/P5/C48/1152

Título: [Projeto de Obras do Hospital]

Data: 1982

Nível de Descrição: Unidade de Instalação

Nome do Produtor: Várias Assinaturas e Rubricas

Dimensão e Suporte: Alt. 31 cm; Lar. 22 cm; Lom.; Capa; 6 Folhas de Papel

Âmbito e Conteúdo: 1 Orçamento; 4 Plantas

Notas:

DC

Código de Referência: PT/SCMB/AH/AD/P5/C48/1153

Título: [Projeto do Bairro da Misericórdia]

Data: 1983

Nível de Descrição: Unidade de Instalação

Nome do Produtor: Várias Assinaturas e Rubricas

Dimensão e Suporte: Alt. 30 cm; Lar. 1 m; Lom.; Capa; 2 Folhas de Papel

Âmbito e Conteúdo: 2 Plantas

Notas:

SR

Código de Referência: PT/SCMB/Q4/B/008

Título: [Processos de Arrendamento]

Data: 1981 a 2001

Nível de Descrição: Série

Dimensão e Suporte: 5 Unidades de Instalação

Âmbito e Conteúdo: Processos de Arrendamento

DC

Código de Referência: PT/SCMB/AH/AD/P5/C45/1091

Título: [Processo de Arrendamento]

Data: 1981

Nível de Descrição: Unidade de Instalação

Nome do Produtor: Várias Assinaturas e Rubricas

Dimensão e Suporte: Alt. 30 cm; Lar. 21 cm; Lom.; Capa; 1 Folhas de Papel

Âmbito e Conteúdo: 1 Processo de Arrendamento

Notas:

DC

Código de Referência: PT/SCMB/AH/AD/P5/C45/1092

Título: [Processo de Arrendamento]

Data: 1982

Nível de Descrição: Unidade de Instalação

Nome do Produtor: Várias Assinaturas e Rubricas

Dimensão e Suporte: Alt. 30 cm; Lar. 21 cm; Lom.; Capa; 4 Folhas de Papel

Âmbito e Conteúdo: 2 Processos de Arrendamento

Notas:

DC**Código de Referência:** PT/SCMB/AH/AD/P5/C45/1093**Título:** [Processo de Arrendamento]**Data:** 1991**Nível de Descrição:** Unidade de Instalação**Nome do Produtor:** Várias Assinaturas e Rubricas**Dimensão e Suporte:** Alt. 30 cm; Lar. 21 cm; Lom.; Capa; 5 Folhas de Papel**Âmbito e Conteúdo:** 1 Processo de Arrendamento**Notas:****DC****Código de Referência:** PT/SCMB/AH/AD/P5/C45/1094**Título:** [Processo de Arrendamento]**Data:** 1998**Nível de Descrição:** Unidade de Instalação**Nome do Produtor:** Várias Assinaturas e Rubricas**Dimensão e Suporte:** Alt. 30 cm; Lar. 21 cm; Lom.; Capa; 7 Folhas de Papel**Âmbito e Conteúdo:** 1 Processo de Arrendamento**Notas:****DC****Código de Referência:** PT/SCMB/AH/AD/P5/C45/1095**Título:** [Processo de Arrendamento]**Data:** 2001**Nível de Descrição:** Unidade de Instalação**Nome do Produtor:** Várias Assinaturas e Rubricas**Dimensão e Suporte:** Alt. 30 cm; Lar. 21 cm; Lom.; Capa; 6 Folhas de Papel**Âmbito e Conteúdo:** 1 Processo de Arrendamento**Notas:**

SR**Código de Referência:** PT/SCMB/Q4/B/009**Título:** [Processos de Compra e Venda]**Data:** 1981 a 2000**Nível de Descrição:** Série**Dimensão e Suporte:** 8 Unidades de Instalação**Âmbito e Conteúdo:** Processos de Compra e Venda**DC****Código de Referência:** PT/SCMB/AH/AD/P5/C45/1111**Título:** [Processo de Compra e Venda]**Data:** 1980 a 1984**Nível de Descrição:** Unidade de Instalação**Nome do Produtor:** Várias Assinaturas e Rubricas**Dimensão e Suporte:** Alt. 30,5 cm; Lar. 22 cm; Lom.; Capa; 58 Folhas de Papel**Âmbito e Conteúdo:** 1 Maço de Venda das Casas do Bairro da Misericórdia**Notas:****DC****Código de Referência:** PT/SCMB/AH/AD/P5/C45/1104**Título:** [Processo de Compra e Venda]**Data:** 1981**Nível de Descrição:** Unidade de Instalação**Nome do Produtor:** Várias Assinaturas e Rubricas**Dimensão e Suporte:** Alt. 30 cm; Lar. 21 cm; Lom.; Capa; 3 Folhas de Papel**Âmbito e Conteúdo:** 1 Processo de Compra e Venda**Notas:****DC****Código de Referência:** PT/SCMB/AH/AD/P5/C45/1105**Título:** [Processo de Compra e Venda]**Data:** 1983

Nível de Descrição: Unidade de Instalação

Nome do Produtor: Várias Assinaturas e Rubricas

Dimensão e Suporte: Alt. 30 cm; Lar. 21 cm; Lom.; Capa; 3 Folhas de Papel

Âmbito e Conteúdo: 1 Processo de Compra e Venda

Notas:

DC

Código de Referência: PT/SCMB/AH/AD/P5/C45/1106

Título: [Processo de Compra e Venda]

Data: 1984

Nível de Descrição: Unidade de Instalação

Nome do Produtor: Várias Assinaturas e Rubricas

Dimensão e Suporte: Alt. 30 cm; Lar. 21 cm; Lom.; Capa; 9 Folhas de Papel

Âmbito e Conteúdo: 1 Processo de Compra e Venda

Notas:

DC

Código de Referência: PT/SCMB/AH/AD/P5/C45/1107

Título: [Processo de Compra e Venda]

Data: 1985

Nível de Descrição: Unidade de Instalação

Nome do Produtor: Várias Assinaturas e Rubricas

Dimensão e Suporte: Alt. 30 cm; Lar. 21 cm; Lom.; Capa; 16 Folhas de Papel

Âmbito e Conteúdo: 2 Processos de Compra e Venda

Notas:

DC

Código de Referência: PT/SCMB/AH/AD/P5/C45/1108

Título: [Processo de Compra e Venda]

Data: 1988

Nível de Descrição: Unidade de Instalação

Nome do Produtor: Várias Assinaturas e Rubricas

Dimensão e Suporte: Alt. 30 cm; Lar. 21 cm; Lom.; Capa; 2 Folhas de Papel

Âmbito e Conteúdo: 1 Processo de Compra e Venda

Notas:

DC

Código de Referência: PT/SCMB/AH/AD/P5/C45/1109

Título: [Processo de Compra e Venda]

Data: 1999

Nível de Descrição: Unidade de Instalação

Nome do Produtor: Várias Assinaturas e Rubricas

Dimensão e Suporte: Alt. 30 cm; Lar. 21 cm; Lom.; Capa; 2 Folhas de Papel

Âmbito e Conteúdo: 1 Processo de Compra e Venda

Notas:

DC

Código de Referência: PT/SCMB/AH/AD/P5/C45/1110

Título: [Processo de Compra e Venda]

Data: 2000

Nível de Descrição: Unidade de Instalação

Nome do Produtor: Várias Assinaturas e Rubricas

Dimensão e Suporte: Alt. 30 cm; Lar. 21 cm; Lom.; Capa; 3 Folhas de Papel

Âmbito e Conteúdo: 1 Processo de Compra e Venda

Notas:

SR

Código de Referência: PT/SCMB/Q4/B/010

Título: [Processos de Contrato de Prestação de Serviços]

Data: 1981 a 1993

Nível de Descrição: Série

Dimensão e Suporte: 2 Unidades de Instalação

Âmbito e Conteúdo: Processos de Contrato de Prestação de Serviços

DC**Código de Referência:** PT/SCMB/AH/AD/P5/C45/1115**Título:** [Processo de Contrato de Prestação de Serviços]**Data:** 1989**Nível de Descrição:** Unidade de Instalação**Nome do Produtor:** Várias Assinaturas e Rubricas**Dimensão e Suporte:** Alt. 30 cm; Lar. 21 cm; Lom.; Capa; 4 Folhas de Papel**Âmbito e Conteúdo:** 1 Processo de Contrato de Prestação de Serviços**Notas:****DC****Código de Referência:** PT/SCMB/AH/AD/P5/C45/1116**Título:** [Processo de Contrato de Prestação de Serviços]**Data:** 1993**Nível de Descrição:** Unidade de Instalação**Nome do Produtor:** Várias Assinaturas e Rubricas**Dimensão e Suporte:** Alt. 30 cm; Lar. 21 cm; Lom.; Capa; 4 Folhas de Papel**Âmbito e Conteúdo:** 1 Contrato Processo de Contrato de Prestação de Serviços**Notas:**

SR**Código de Referência:** PT/SCMB/Q4/B/011**Título:** [Processos de Legados, Testamentos e Doações]**Data:** 1981 a 1991**Nível de Descrição:** Série**Dimensão e Suporte:** 3 Unidades de Instalação**Âmbito e Conteúdo:** Processos de Legados, Testamentos e Doações**DC****Código de Referência:** PT/SCMB/AH/AC/P6/C38/956**Título:** [Legados, Testamentos e Doações]**Data:** 1982

Nível de Descrição: Unidade de Instalação

Nome do Produtor: Várias Assinaturas e Rubricas

Dimensão e Suporte: Alt. 30 cm; Lar. 21 cm; Lom.; Capa; 3 Folhas de Papel

Âmbito e Conteúdo: 1 Processo de Legado, Testamento e Doação

Notas:

DC

Código de Referência: PT/SCMB/AH/AC/P6/C38/957

Título: [Legados, Testamentos e Doações]

Data: 1987

Nível de Descrição: Unidade de Instalação

Nome do Produtor: Várias Assinaturas e Rubricas

Dimensão e Suporte: Alt. 30,5 cm; Lar. 22 cm; Lom.; Capa; 31 Folhas de Papel

Âmbito e Conteúdo: 2 Processos de Legados, Testamentos e Doações

Notas:

DC

Código de Referência: PT/SCMB/AH/AC/P6/C38/958

Título: [Legados, Testamentos e Doações]

Data: 1991

Nível de Descrição: Unidade de Instalação

Nome do Produtor: Várias Assinaturas e Rubricas

Dimensão e Suporte: Alt. 30 cm; Lar. 21 cm; Lom.; Capa; 16 Folhas de Papel

Âmbito e Conteúdo: 2 Processos de Legados, Testamentos e Doações

Notas:

SR

Código de Referência: PT/SCMB/Q4/B/012

Título: [Processos de Permuta]

Data: 1983 a 1998

Nível de Descrição: Série

Dimensão e Suporte: 3 Unidades de Instalação

Âmbito e Conteúdo: Processos de Permuta

DC

Código de Referência: PT/SCMB/AH/AD/P5/C45/1122

Título: [Processo de Permuta]

Data: 1983

Nível de Descrição: Unidade de Instalação

Nome do Produtor: Várias Assinaturas e Rubricas

Dimensão e Suporte: Alt. 30 cm; Lar. 21 cm; Lom.; Capa; 6 Folhas de Papel

Âmbito e Conteúdo: 1 Processo de Permuta

Notas:

DC

Código de Referência: PT/SCMB/AH/AD/P5/C45/1123

Título: [Processo de Permuta]

Data: 1993

Nível de Descrição: Unidade de Instalação

Nome do Produtor: Várias Assinaturas e Rubricas

Dimensão e Suporte: Alt. 30 cm; Lar. 21 cm; Lom.; Capa; 1 Folhas de Papel

Âmbito e Conteúdo: 1 Processo de Permuta

Notas:

DC

Código de Referência: PT/SCMB/AH/AD/P5/C45/1124

Título: [Processo de Permuta]

Data: 1998

Nível de Descrição: Unidade de Instalação

Nome do Produtor: Várias Assinaturas e Rubricas

Dimensão e Suporte: Alt. 30 cm; Lar. 21 cm; Lom.; Capa; 4 Folhas de Papel

Âmbito e Conteúdo: 1 Processo de Permuta

Notas:

SR**Código de Referência:** PT/SCMB/Q4/B/013**Título:** [Processos de Pleitos e Contenciosos]**Data:** 1981 a 1984**Nível de Descrição:** Série**Dimensão e Suporte:** 2 Unidades de Instalação**Âmbito e Conteúdo:** Processos de Pleitos e Contenciosos**DC****Código de Referência:** PT/SCMB/AH/AC/P6/C42/1036**Título:** [Pleitos e Contenciosos]**Data:** 1983**Nível de Descrição:** Unidade de Instalação**Nome do Produtor:** Várias Assinaturas e Rubricas**Dimensão e Suporte:** Alt. 30 cm; Lar. 21 cm; Lom.; 11 Folhas de Papel**Âmbito e Conteúdo:** 2 Processos de Pleitos e Contenciosos**Notas:****DC****Código de Referência:** PT/SCMB/AH/AC/P6/C42/1037**Título:** [Pleitos e Contenciosos]**Data:** 1984**Nível de Descrição:** Unidade de Instalação**Nome do Produtor:** Várias Assinaturas e Rubricas**Dimensão e Suporte:** Alt. 30 cm; Lar. 21 cm; Lom.; Capa; 13 Folhas de Papel**Âmbito e Conteúdo:** 1 Processo de Pleitos e Contenciosos**Notas:**

SR**Código de Referência:** PT/SCMB/Q4/B/014**Título:** [Registos Prediais]**Data:** 1981 a 1985

Nível de Descrição: Série

Dimensão e Suporte: 2 Unidades de Instalação

Âmbito e Conteúdo: Registos Prediais

DC

Código de Referência: PT/SCMB/AH/AD/P6/C57/1251

Título: [Registos Prediais]

Data: 1985

Nível de Descrição: Unidade de Instalação

Nome do Produtor: Várias Assinaturas e Rubricas

Dimensão e Suporte: Alt. 30 cm; Lar. 21 cm; Lom.; Capa; 5 Folhas de Papel

Âmbito e Conteúdo: 5 Registos Prediais

Notas:

DC

Código de Referência: PT/SCMB/AH/AD/P6/C57/1252

Título: [Registos Prediais]

Data: [1990 a 2000]

Nível de Descrição: Unidade de Instalação

Nome do Produtor: Várias Assinaturas e Rubricas

Dimensão e Suporte: Alt. 30 cm; Lar. 21 cm; Lom.; Capa; 2 Folhas de Papel

Âmbito e Conteúdo: 1 Registos Prediais

Notas:

SC

Código de Referência: PT/SCMB/Q4/C

Título: Provedor

Data: 1981 a 1989

Nível de Descrição: Secção

Dimensão e Suporte: 5 Unidades de Instalação

SR**Código de Referência:** PT/SCMB/Q4/C/001**Título:** [Cadernos de Orçamentos e Contas]**Data:** 1981 a 1989**Nível de Descrição:** Série**Dimensão e Suporte:** 5 Unidades de Instalação**Âmbito e Conteúdo:** Registo de Orçamentos e Contas da Misericórdia e Estabelecimentos**DC****Código de Referência:** PT/SCMB/AH/AC/P6/C41/1021**Título:** [Orçamentos e Contas]**Data:** 1981**Nível de Descrição:** Unidade de Instalação**Nome do Produtor:** Sem Assinaturas e Rubricas**Dimensão e Suporte:** Alt. 30 cm; Lar. 22,5 cm; Lom.; Capa; 26 Folhas de Papel**Âmbito e Conteúdo:** Contas Razão de Receita e Despesa**Notas:****DC****Código de Referência:** PT/SCMB/AH/AC/P6/C41/1022**Título:** [Orçamentos e Contas]**Data:** 1983**Nível de Descrição:** Unidade de Instalação**Nome do Produtor:** Sem Assinaturas e Rubricas**Dimensão e Suporte:** Alt. 21 cm; Lar. 15 cm; Lom.; Capa; 14 Folhas de Papel**Âmbito e Conteúdo:** Relatório de Atividades**Notas:**

DC**Código de Referência:** PT/SCMB/AH/AC/P6/C41/1023**Título:** [Orçamentos e Contas]**Data:** 1986**Nível de Descrição:** Unidade de Instalação**Nome do Produtor:** Sem Assinaturas e Rubricas**Dimensão e Suporte:** Alt. 30 cm; Lar. 21 cm; Lom.; Capa Papel; 3 Folhas de Papel**Âmbito e Conteúdo:** 1 Orçamento Ordinário**Notas:****DC****Código de Referência:** PT/SCMB/AH/AC/P6/C41/1024**Título:** [Orçamentos e Contas]**Data:** 1989**Nível de Descrição:** Unidade de Instalação**Nome do Produtor:** Sem Assinaturas e Rubricas**Dimensão e Suporte:** Alt. 30 cm; Lar. 21 cm; Lom.; Capa Papel; 16 Folhas de Papel**Âmbito e Conteúdo:** 1 Relatório de Contas**Notas:****SC****Código de Referência:** PT/SCMB/Q4/D**Título:** Secretário**Data:** 1981 a 1996**Nível de Descrição:** Secção**Dimensão e Suporte:** 10 Unidades de Instalação**SR****Código de Referência:** PT/SCMB/Q4/D/001**Título:** [Rascunhos, Minutas e Extratos de Atas]**Data:** 1981 a 1996**Nível de Descrição:** Série

Dimensão e Suporte: 10 Unidades de Instalação

Âmbito e Conteúdo: Rascunhos, Minutas e Extratos de Atas da Assembleia Geral e Mesa Administrativa

DC

Código de Referência: PT/SCMB/AH/AD/P5/C50/1189

Título: [Rascunhos, Minutas e Extratos de Atas]

Data: 1981

Nível de Descrição: Unidade de Instalação

Nome do Produtor: Várias Assinaturas e Rubricas

Dimensão e Suporte: Alt. 30 cm; Lar. 21 cm; Lom.; Capa; 37 Folhas de Papel

Âmbito e Conteúdo: Rascunhos, Minutas e Extratos de Atas da Assembleia Geral e Mesa Administrativa

Notas:

DC

Código de Referência: PT/SCMB/AH/AD/P5/C50/1190

Título: [Rascunhos, Minutas e Extratos de Atas]

Data: 1982

Nível de Descrição: Unidade de Instalação

Nome do Produtor: Várias Assinaturas e Rubricas

Dimensão e Suporte: Alt. 30 cm; Lar. 21 cm; Lom.; Capa; 61 Folhas de Papel

Âmbito e Conteúdo: Rascunhos, Minutas e Extratos de Atas da Assembleia Geral e Mesa Administrativa

Notas:

DC

Código de Referência: PT/SCMB/AH/AD/P5/C50/1191

Título: [Rascunhos, Minutas e Extratos de Atas]

Data: 1983

Nível de Descrição: Unidade de Instalação

Nome do Produtor: Várias Assinaturas e Rubricas

Dimensão e Suporte: Alt. 30 cm; Lar. 21 cm; Lom.; Capa; 11 Folhas de Papel

Âmbito e Conteúdo: Rascunhos, Minutas e Extratos de Atas da Assembleia Geral e Mesa Administrativa

Notas:

DC

Código de Referência: PT/SCMB/AH/AD/P5/C50/1192

Título: [Rascunhos, Minutas e Extratos de Atas]

Data: 1984

Nível de Descrição: Unidade de Instalação

Nome do Produtor: Várias Assinaturas e Rubricas

Dimensão e Suporte: Alt. 30 cm; Lar. 21 cm; Lom.; Capa; 3 Folhas de Papel

Âmbito e Conteúdo: Rascunhos, Minutas e Extratos de Atas da Assembleia Geral e Mesa Administrativa

Notas:

DC

Código de Referência: PT/SCMB/AH/AD/P5/C50/1193

Título: [Rascunhos, Minutas e Extratos de Atas]

Data: 1986

Nível de Descrição: Unidade de Instalação

Nome do Produtor: Várias Assinaturas e Rubricas

Dimensão e Suporte: Alt. 30 cm; Lar. 21 cm; Lom.; Capa; 1 Folhas de Papel

Âmbito e Conteúdo: Rascunhos, Minutas e Extratos de Atas da Assembleia Geral e Mesa Administrativa

Notas:

DC

Código de Referência: PT/SCMB/AH/AD/P5/C50/1194

Título: [Rascunhos, Minutas e Extratos de Atas]

Data: 1990

Nível de Descrição: Unidade de Instalação

Nome do Produtor: Várias Assinaturas e Rubricas

Dimensão e Suporte: Alt. 30 cm; Lar. 21 cm; Lom.; Capa; 2 Folhas de Papel

Âmbito e Conteúdo: Rascunhos, Minutas e Extratos de Atas da Mesa da Assembleia Geral e Mesa Administrativa

Notas:

DC

Código de Referência: PT/SCMB/AH/AD/P5/C50/1195

Título: [Rascunhos, Minutas e Extratos de Atas]

Data: 1990 a 1993

Nível de Descrição: Unidade de Instalação

Nome do Produtor: Várias Assinaturas e Rubricas

Dimensão e Suporte: Alt. 30 cm; Lar. 21,5 cm; Lom.; Capa; 6 Folhas de Papel

Âmbito e Conteúdo: Rascunhos, Minutas e Extratos de Atas da Mesa da Assembleia Geral e Mesa Administrativa

Notas:

DC

Código de Referência: PT/SCMB/AH/AD/P5/C50/1196

Título: [Rascunhos, Minutas e Extratos de Atas]

Data: 1991

Nível de Descrição: Unidade de Instalação

Nome do Produtor: Várias Assinaturas e Rubricas

Dimensão e Suporte: Alt. 30 cm; Lar. 21 cm; Lom.; Capa; 14 Folhas de Papel

Âmbito e Conteúdo: Rascunhos, Minutas e Extratos de Atas da Mesa da Assembleia Geral e Mesa Administrativa

Notas:

DC

Código de Referência: PT/SCMB/AH/AD/P5/C50/1197

Título: [Rascunhos, Minutas e Extratos de Atas]

Data: 1994

Nível de Descrição: Unidade de Instalação

Nome do Produtor: Várias Assinaturas e Rubricas

Dimensão e Suporte: Alt. 30 cm; Lar. 21 cm; Lom.; Capa; 2 Folhas de Papel

Âmbito e Conteúdo: Rascunhos, Minutas e Extratos de Atas da Mesa da Assembleia Geral e Mesa Administrativa

Notas:

DC

Código de Referência: PT/SCMB/AH/AD/P5/C50/1198

Título: [Rascunhos, Minutas e Extratos de Atas]

Data: 1996

Nível de Descrição: Unidade de Instalação

Nome do Produtor: Várias Assinaturas e Rubricas

Dimensão e Suporte: Alt. 30 cm; Lar. 21 cm; Lom.; Capa; 18 Folhas de Papel

Âmbito e Conteúdo: Rascunhos, Minutas e Extratos de Atas da Mesa da Assembleia Geral e Mesa Administrativa

Notas:

SC

Código de Referência: PT/SCMB/Q4/E

Título: Tesoureiro

Data: 1981 a 1989

Nível de Descrição: Secção

Dimensão e Suporte: 2 Unidades de Instalação

SR

Código de Referência: PT/SCMB/Q4/E/001

Título: [Ações, Obrigações e Títulos de Dívida]

Data: 1980 a 1989

Nível de Descrição: Série

Dimensão e Suporte: 1 Unidade de Instalação

Âmbito e Conteúdo: Ações, Obrigações e Títulos de Dívida contraídos pela Misericórdia

DC

Código de Referência: PT/SCMB/AH/AC/P4/C10/503

Título: [Ações, Obrigações e Títulos de Dívida]

Data: 1902 a 1989

Nível de Descrição: Unidade de Instalação

Nome do Produtor: Várias Assinaturas e Rubricas

Dimensão e Suporte: Alt. 34 cm; Lar. 24 cm; Lom.; Capa; 32 Folhas de Papel

Âmbito e Conteúdo: Ações, Obrigações e Títulos de Dívida contraídos pela Misericórdia

Notas:

SR

Código de Referência: PT/SCMB/Q4/E/002

Título: [Recibos e Registo de Despesa]

Data: 1981

Nível de Descrição: Série

Dimensão e Suporte: 1 Unidade de Instalação

Âmbito e Conteúdo: Recibos e Registo de Despesa

DC

Código de Referência: PT/SCMB/AH/AD/P6/C56/1246

Título: [Recibos e Registo de Despesa]

Data: 1981

Nível de Descrição: Unidade de Instalação

Nome do Produtor: Várias Assinaturas e Rubricas

Dimensão e Suporte: Alt. 30 cm; Lar. 21 cm; Lom.; Capa; 2 Folhas de Papel

Âmbito e Conteúdo: Recibos e Registo de Despesa

Notas:

SC**Código de Referência:** PT/SCMB/Q4/F**Título:** Secretaria**Data:** 1981 a 2013**Nível de Descrição:** Secção**Dimensão e Suporte:** 1 Documento; 16 Unidades de Instalação**SR****Código de Referência:** PT/SCMB/Q4/F/001**Título:** [Correspondência e Ofícios da Misericórdia e Estabelecimentos]**Data:** 1981 a 2000**Nível de Descrição:** Série**Dimensão e Suporte:** 13 Unidades de Instalação**Âmbito e Conteúdo:** Correspondência e Ofícios Recebidos**DC****Código de Referência:** PT/SCMB/AH/AC/P4/C24/757**Título:** [Correspondência e Ofícios]**Data:** [1910 a 1990]**Nível de Descrição:** Unidade de Instalação**Nome do Produtor:** Várias Assinaturas e Rubricas**Dimensão e Suporte:** Alt. 21,5 cm; Lar. 23 cm; Lom.; Capa; 84 Folhas de Papel**Âmbito e Conteúdo:** Correspondência e Ofícios Recebidos; 40 Cartas**Notas:****DC****Código de Referência:** PT/SCMB/AH/AC/P4/C24/745**Título:** [Correspondência e Ofícios]**Data:** 1981**Nível de Descrição:** Unidade de Instalação**Nome do Produtor:** Várias Assinaturas e Rubricas**Dimensão e Suporte:** Alt. 30 cm; Lar. 21 cm; Lom.; Capa; 19 Folhas de Papel

Âmbito e Conteúdo: Correspondência e Ofícios Recebidos; 13 Cartas

Notas:

DC

Código de Referência: PT/SCMB/AH/AC/P4/C24/746

Título: [Correspondência e Ofícios]

Data: 1981 a 1982

Nível de Descrição: Unidade de Instalação

Nome do Produtor: Várias Assinaturas e Rubricas

Dimensão e Suporte: Alt. 30 cm; Lar. 21 cm; Lom.; Capa; 16 Folhas de Papel

Âmbito e Conteúdo: Correspondência e Ofícios Recebidos; 12 Cartas

Notas:

DC

Código de Referência: PT/SCMB/AH/AC/P4/C24/747

Título: [Correspondência e Ofícios]

Data: 1982

Nível de Descrição: Unidade de Instalação

Nome do Produtor: Várias Assinaturas e Rubricas

Dimensão e Suporte: Alt. 33 cm; Lar. 22 cm; Lom.; Capa; 25 Folhas de Papel

Âmbito e Conteúdo: Correspondência e Ofícios Recebidos; 19 Cartas

Notas:

DC

Código de Referência: PT/SCMB/AH/AC/P4/C24/748

Título: [Correspondência e Ofícios]

Data: 1983

Nível de Descrição: Unidade de Instalação

Nome do Produtor: Várias Assinaturas e Rubricas

Dimensão e Suporte: Alt. 30 cm; Lar. 21 cm; Lom.; Capa; 7 Folhas de Papel

Âmbito e Conteúdo: Correspondência e Ofícios Recebidos; 4 Carta

Notas:

DC**Código de Referência:** PT/SCMB/AH/AC/P4/C24/749**Título:** [Correspondência e Ofícios]**Data:** 1984**Nível de Descrição:** Unidade de Instalação**Nome do Produtor:** Várias Assinaturas e Rubricas**Dimensão e Suporte:** Alt. 30 cm; Lar. 21 cm; Lom.; Capa; 10 Folhas de Papel**Âmbito e Conteúdo:** Correspondência e Ofícios Recebidos; 7 Carta**Notas:****DC****Código de Referência:** PT/SCMB/AH/AC/P4/C24/750**Título:** [Correspondência e Ofícios]**Data:** 1990**Nível de Descrição:** Unidade de Instalação**Nome do Produtor:** Várias Assinaturas e Rubricas**Dimensão e Suporte:** Alt.29,5 cm; Lar. 21,5 cm; Lom.; Capa; 1 Folhas de Papel**Âmbito e Conteúdo:** Correspondência e Ofícios Recebidos; 1 Carta**Notas:****DC****Código de Referência:** PT/SCMB/AH/AC/P4/C24/751**Título:** [Correspondência e Ofícios]**Data:** 1992**Nível de Descrição:** Unidade de Instalação**Nome do Produtor:** Várias Assinaturas e Rubricas**Dimensão e Suporte:** Alt. 30 cm; Lar. 21 cm; Lom.; Capa; 2 Folhas de Papel**Âmbito e Conteúdo:** Correspondência e Ofícios Recebidos; 1 Carta**Notas:**

DC**Código de Referência:** PT/SCMB/AH/AC/P4/C24/752**Título:** [Correspondência e Ofícios]**Data:** 1993**Nível de Descrição:** Unidade de Instalação**Nome do Produtor:** Várias Assinaturas e Rubricas**Dimensão e Suporte:** Alt. 30 cm; Lar. 21 cm; Lom.; Capa; 3 Folhas de Papel**Âmbito e Conteúdo:** Correspondência e Ofícios Recebidos; 3 Cartas**Notas:****DC****Código de Referência:** PT/SCMB/AH/AC/P4/C24/753**Título:** [Correspondência e Ofícios]**Data:** 1994**Nível de Descrição:** Unidade de Instalação**Nome do Produtor:** Várias Assinaturas e Rubricas**Dimensão e Suporte:** Alt. 30 cm; Lar. 21 cm; Lom.; Capa; 1 Folhas de Papel**Âmbito e Conteúdo:** Correspondência e Ofícios Recebidos; 1 Carta**Notas:****DC****Código de Referência:** PT/SCMB/AH/AC/P4/C24/754**Título:** [Correspondência e Ofícios]**Data:** 1996**Nível de Descrição:** Unidade de Instalação**Nome do Produtor:** Várias Assinaturas e Rubricas**Dimensão e Suporte:** Alt. 30 cm; Lar. 21 cm; Lom.; Capa; 5 Folhas de Papel**Âmbito e Conteúdo:** Correspondência e Ofícios Recebidos; 4 Cartas**Notas:**

DC**Código de Referência:** PT/SCMB/AH/AC/P4/C24/755**Título:** [Correspondência e Ofícios]**Data:** 1997**Nível de Descrição:** Unidade de Instalação**Nome do Produtor:** Várias Assinaturas e Rubricas**Dimensão e Suporte:** Alt. 30 cm; Lar. 21 cm; Lom.; Capa; 3 Folhas de Papel**Âmbito e Conteúdo:** Correspondência e Ofícios Recebidos; 2 Cartas**Notas:****DC****Código de Referência:** PT/SCMB/AH/AC/P4/C24/756**Título:** [Correspondência e Ofícios]**Data:** 2000**Nível de Descrição:** Unidade de Instalação**Nome do Produtor:** Várias Assinaturas e Rubricas**Dimensão e Suporte:** Alt. 30 cm; Lar. 21 cm; Lom.; Capa ;11 Folhas de Papel**Âmbito e Conteúdo:** Correspondência e Ofícios Recebidos; 4 Cartas**Notas:**

SR**Código de Referência:** PT/SCMB/Q4/F/002**Título:** [Discursos]**Data:** 1981 a 1990...**Nível de Descrição:** Série**Dimensão e Suporte:** 1 Unidade de Instalação**Âmbito e Conteúdo:** Discursos**DC****Código de Referência:** PT/SCMB/AH/AC/P5/C32/839**Título:** [Discursos]**Data:** [1970 a 1990]

Nível de Descrição: Unidade de Instalação

Nome do Produtor: Sem Assinaturas e Rubricas

Dimensão e Suporte: Alt. 33 cm; Lar. 21,5 cm; Lom.; Capa; 29 Folhas de Papel

Âmbito e Conteúdo: 4 Discursos

Notas:

SR

Código de Referência: PT/SCMB/Q4/F/003

Título: [Folhas de Jornal]

Data: 1981 a 1996

Nível de Descrição: Série

Dimensão e Suporte: 1 Unidade de Instalação

Âmbito e Conteúdo: Artigos de Jornal relacionados com a Misericórdia

DC

Código de Referência: PT/SCMB/AH/AC/P5/C33/849

Título: [Folhas de Jornal]

Data: 1996

Nível de Descrição: Unidade de Instalação

Nome do Produtor: Sem Assinaturas ou Rubricas

Dimensão e Suporte: Alt. 43 cm; Lar. 30 cm; Lom.; Capa; 1 Folhas de Papel

Âmbito e Conteúdo: Artigos de Jornal relacionados com a Misericórdia

Notas:

SR

Código de Referência: PT/SCMB/Q4/F/004

Título: [Livro de Visitantes da Santa Casa de Barcelos]

Data: 1981 a 2013

Nível de Descrição: Série

Dimensão e Suporte: 1 Documento

Âmbito e Conteúdo: Registo de Visitantes da Santa Casa da Misericórdia

DC**Código de Referência:** PT/SCMB/AH/AA/P3/168**Título:** Este livro destinado à inscrição dos nomes de todas as pessoas que se dignarem visitar o Hospital da Santa e Real Casa da Misericórdia [...]**Data:** 6 de Maio de 1888 a 23 de Janeiro de 2013**Nível de Descrição:** Documento Composto**Nome do Produtor:** Presidente da Comissão Antonio Martins de Sousa Lima**Dimensão e Suporte:** Alt. 45 cm; Lar. 31,5 cm; Lom. 6,5 cm; Capa Dura; 104 Folhas de Papel**Âmbito e Conteúdo:** Registo de Visitantes da Santa Casa da Misericórdia**Notas:** Termo de Abertura de 22 de Dezembro de 1887**SR****Código de Referência:** PT/SCMB/Q4/F/005**Título:** [Maço de Diversos]**Data:** 1980 a 2009...**Nível de Descrição:** Série**Dimensão e Suporte:** 1 Unidade de Instalação**Âmbito e Conteúdo:** Documentação sem Relação**DC****Código de Referência:** PT/SCMB/AH/AC/P5/C32/840B**Título:** [Diversos]**Data:** 1969 a 2009**Nível de Descrição:** Unidade de Instalação**Nome do Produtor:** Várias Assinaturas e Rubricas**Dimensão e Suporte:** Alt. 30 cm; Lar. 21 cm; Lom.; Capa; 74 Folhas de Papel**Âmbito e Conteúdo:** [Memória do Eng^a Mário Azevedo]**Notas:**